

学生アルバイトに関する実証的研究（その2）

—中京以西アルバイト学生4000人の実態・意識調査結果の分析—

遠 藤 惣 一
牧 山 正 英
西 山 美 子

目次

はしがき

1. 調査の目的、および今回調査の調査結果概況 について

2. 調査の対象と方法

3. 調査結果の分析

(1)調査結果の概要（遠藤）

(2)国公立大・私立総合共学大・私立女子大・私立 女子短大別（西山）

(3)学年別（西山）

(4)居住〔自宅・自宅外〕別（西山）

(5)奨学金受給の有無別（西山）

(6)アルバイトの職種別（牧）

(7)アルバイトは学業の妨げか（牧）

(8)学業とアルバイトのウェイト（牧）

(9)アルバイト生活全体満足度（牧）

4. 暫定的まとめ：多変量解析からみた大学生ア ルバイトに働く諸要因の分析

(1)林数量化Ⅲ類による全調査回答のパタン分類 （遠藤）

(2)クラスター分析からみたアルバイトの要因間関 係（西山）

(3)林数量化Ⅰ類による「アルバイト収入」に関す る要因分析（遠藤）

(4)林数量化Ⅱ類による「アルバイト生活全体満足 度」に関する判別分析結果（牧）

(5)林数量化Ⅰ類による「アルバイトは学業の妨げ になるか」に関する要因分析（遠藤）

5. 資料（西山）

(1)調査票

(2)単純集計結果

(3)クロス集計表

はしがき

本調査報告は、1993年度文部省科学研究費助成金を受けて調査を実施、分析を行ったものである。本報告の表題が「学生アルバイトに関する実証的研究（その2）」となっているのは、1988年6月に学生アルバイトに関する実証的研究の先行調査として、関西学院大学社会学部学生を調査対象とした調査分析を行い、その調査報告を（その1）としたからである。前回の1988年調査（有効回収票数1828、回収率は学部在籍学生の80%）をプリテストとして、調査票の内容構成を整備して今回の調査を計画し、調査を実施した。なお、1988年6月調査の分析結果報告は、本論の本文に記したように、『関西学院大学社会学部紀要』第60号において行っている。

今回の調査に際しては、中京以西の多くの大学の社会学、心理学およびその他の学科目御担当の先生方に多大の御高配と御協力をいただいた。本報告における有効回収票は6639票であり、この6639人のこの調査時点で「現在アルバイトをしている」学生は4048人である。

6639票の出所の大学は以下の29大学であり、本調査報告書で集計、分析した大学は、下記の001から728の頭番号を付した29大学である。なお、1993年10月末に調査票をいただいた聖カタリナ女子大の回収調査票（319票）の全体集計への合算は、今回の報告では時間的に間に合わなかったが、現在、研究分析を継続中の集計データにおいてはすでに合算して分析をすすめているところである。

ここに調査に御協力いただいた大学名を記し、あわせて、御高配、御協力を賜った諸先生方、関

係者各位ならびに調査に参加して下さった各大学の学生さんがたに心から感謝とお礼を申上げる次第である。(大学名掲載順は大学別調査票整理番号による。大学の頭数字はデータファイル作成時の大学番号を示す。)

001関西学院大学 004名古屋大学 005同志社大学
006竜谷大学 007立命館大学 008奈良大学
010大阪大学 011関西大学 013大阪市立大学
014神戸大学 019松山大学 021大分大学 025大阪府立大学
026愛知教育大学 027福岡大学
029吉備国際大学 030京都大学 502金城学院大学
503椋山女学院大学 509奈良女子大学 512大阪女子大学
515神戸女学院大学 516甲南女子大学
520山口女子大学 531大手前女子大学
717大手前女子短期大学 718関西女学院短期大学
722活水女学院短期大学 278梅光女学院大学短期大学部
523聖カタリナ女子大学。

1. 調査の目的、および今回調査の調査結果概況について

調査の目的については、前回の調査報告、「学生アルバイトに関する実証的研究(その1)―関西学院大学社会学部のケース・スタディー」『関西学院大学社会学部紀要』第60号(1989年10月)125~155頁において既に言及したところであり、ここでは簡潔にこの調査とのかかわりから述べることにする。学生アルバイトを総合的に把握することが最終的な狙いであり、学生アルバイトが日本の労働市場における需要供給関係の中でいかなる状況にあり、その問題点は何かをはっきりさせていきたいと考えている。今回の調査実施から調査回収、データファイル作成までまだ日時が浅いが、今回はクロス集計が主体となり、多変量解析の試みは文末に暫定的まとめとして僅かに行ったにとどまった。調査の全体結果概況を出来るだけ早い機会に報告し公表することが、現段階での我々の責務と考え、ここにその集計結果の提示を行ったわけである。しかし、クロス集計を中心とした分析結果においても、学生アルバイトの実態と学生のアルバイトについての実態と意識は如実に現われており、分析結果はこの分野における資料として大方の御参考になるものと考えている次

第である。

2. 調査の対象と方法

(1)調査対象：上掲のはしがきに記した30大学の在学学生

(2)調査の方法：調査票は自記法を使用。B4大用紙1枚の調査票にチェックと自由記述を併用した。

調査対象の学生は、社会学、心理学、およびその他の科目の特定学科目の平常の授業時間の出席者とし、その授業時間中に記入を依頼した。調査対象地域を中京地域から近畿、四国、九州と地域的に広くとり多数の大学を調査対象大学と考えたため、大学での学生に対する無作為抽出は手続き上難しく、それにかえてできるだけ多くの大学から調査票記入者を求めることにし、結果的に総計として相当数の調査票数が集るように努めた。

(3)調査期間：1993年6月~7月(この時期は1年生のアルバイト活動がそろそろ始まる時期か軌道に乗る時期と考えて設定した。)

(4)調査票の構成：調査票の調査項目は下記の項目群からなっている。①個人属性関係項目、②奨学金受給の有無、③仕事についての状況と労働条件、④アルバイト先での処遇と職場風土、⑤現在のアルバイトに対する態度、⑥アルバイトと学業との兼ね合いについて、⑦アルバイトは将来の職業生活や能力向上に役立つか、⑧アルバイトで得た収入の使途、⑨アルバイト生活全体満足度で、全体で質問数は下位質問(SQ)を含めて39問。なお、調査票は本稿の5.資料(1)調査票において原文を掲載している。

3. 調査結果の分析

(1)調査結果の概要

全体 総数 6,639 なお、構成比では欠損値を除いている。

| 調査項目 | 概要 |
|----------------------|--|
| 大学所在地 | 大都市圏79.8%、地方圏20.2%の構成比。大学別の構成比は国公立大19.9%、私立大63.8%、私立女子短大4.9%である。 |
| 学年 | 1年44.4%、2年32.6%、3年17.8%、4年以上5.3%と4年以上が低い割合の構成比になっているが、これは就職や卒論準備の影響か。 |
| 住居 | 自宅61.4%、自宅外38.6% |
| 性別 | 男性34.8%、女性65.2%、平成5年版「文部統計要覧によると、大学の学生数に占める女性の割合は、29.3%、短期大学91.7%両方合せた比率は35.7%（いずれも平成4年）となっており、その点では本サンプルの女性の比率が高いという偏りがある。 |
| 奨学金支給 | 受けている9.8%、受けていない90.2%で、受給率がかなり低い。3-別表に関西学院大学の学生部厚生課で調べた奨学金の主要大学の奨学金に関する参考資料を掲示しておく。 |
| アルバイト経験 | 経験あり78.2%、今回初めて21.8% |
| アルバイト変更回数 | 2回まで61.1%、2回以上38.9% |
| 前回のアルバイトの内容 | マニュアル（現場作業、運輸・通信、販売、サービス）74.9%、ノンマニュアル（事務、教育、専門・技術、その他）25.1% |
| 現在のアルバイトの有無 | ある61.4%、ない38.6% |
| 現在のアルバイト内容 | マニュアル67.8%、ノンマニュアル32.3% |
| アルバイトの情報経路 | アルバイトニュース23.9%、広告7.2%、チラシ3.6%、学生相談所1.1%、友人の紹介30.2%、大学の厚生課3.4%、張り紙12.2%、その他17.3%、情報源としてウエイトの高いのは、友人の紹介とアルバイトニュースであり、直接的情報源と間接的情報源がほぼ等しく利用されている。 |
| 一週間当たりのアルバイト日数 | 1日+2日35.8%、3日27.3%、それ以上36.9%、とほぼ三分されている。 |
| アルバイトに行く曜日 | 主に平日26.7%、土・日が中心20.7%、平日や土・日を含む51.0%、その他1.6% |
| 1日当たりの時間数 | 2時間以内16.5%、3~4時間32.1%、5~6時間31.1%、それ以上21.3%、アルバイト日数との組み合わせを考えると、かなりの学生がアルバイトに時間を割いているという実態が浮き彫りになる。 |
| 継続期間 | 6ヶ月未満51.3%、それ以上48.7% |
| 勤務の時間帯 | 午前4.1%、午後（昼間）17.5%、夕方・夜67.2%、深夜4.1%、その他5.6% |
| 時給 | 500~700円31.4%、701~800円25.9%、801円以上42.7%、半数近くが800円以上の時給でアルバイトしていることが分かる。 |
| 1ヶ月のアルバイト収入 | 2万円未満19.7%、3万円台16.6%、4万円台15.5%、5万円台13.8%、6~7万円台15.3%、8~9万円台7.6%、10~15万円台6.3%、15万円以上1.5%、かなり分散した収入状況になっている。 |
| アルバイト収入が1ヶ月の全収入に占める% | 70%未満=41.7%、71~99%=27.2、100%=31.1% アルバイトへの依存率が高いことがうかがえる。 |

| | |
|---|---|
| アルバイトへの態度 | アルバイトを増やしたい61.8%、今の所考えていない38.2% |
| 勤務地 | 通学先大学近辺やその市内18.4%、居住地市町村近辺54.8%、通学地点経路16.3%、その他の地点10.6% |
| 時給満足度 | 満足40.6%、不満40.0%、どちらともいえない19.4% |
| 勤務時間満足度 | 満足60.0%、不満14.0%、どちらともいえない16.9% |
| アルバイトは収入の単なる手段 | はい32.3%、いいえ44.8%、どちらともいえない22.9%と、アルバイトを単なる収入の手段と考えない割合の方が多くことは興味ある反応である。 |
| アルバイトは今後の職業に必要 | はい57.8%、いいえ13.6%、どちらともいえない28.6%、前問に関連してアルバイトに意義を認めている者が半数以上いるのが分かる。 |
| その必要理由 | 社会勉強になる56.5%、人間関係の理解・訓練17.0%、人間形成に役立つ1.8%、稼ぐことの大変さ5.3%、礼儀作法等が身につく5.7%、働く自覚ができる2.6%、忍耐・責任を知る2.3%、その他8.8% |
| アルバイト収入の用途 | 学費3.5%、生活費23.0%、遊び代71.9%、衣服代40.6%、教養費17.1%、自動車の購入8.2%、海外旅行費5.6%、その他9.7%、多肢選択で尋ねた各項目の選択率から見れば、学費を稼ぎながら勉学するというかつての苦学のイメージは完全に消えて遊び代を得ることがアルバイトの動機として最高の選択率であることに現代のアルバイトの実態が浮き彫りになっている。 |
| アルバイトは学業の妨げか | はい10.5%、いいえ71.3%、どちらともいえない18.2%、妨げとならないとする比率がこのように高いのは、それだけアルバイトが大学生活に定着していることを示すとともに、大学教育のあり方に一石を投じるデータといえる。 |
| アルバイトのウエイト | アルバイトにウエイトを置く51.4%、置かない14.8%、どちらともいえない33.8%、前問と同様な傾向を示している。 |
| 仕事ぶりに正しい評価 | はい53.1%、いいえ7.0%、どちらともいえない39.9% |
| 仕事上で考え聞き入れられる | はい46.8%、いいえ16.1%、どちらともいえない37.1% |
| 仕事まかされる | はい55.2%、いいえ12.4%、どちらともいえない32.4% |
| 勤務時間満足度 | 満足66.4%、不満18.6%、どちらともいえない15.0% |
| ストレスを感じる | はい31.2%、いいえ50.7%、どちらともいえない18.1% |
| アルバイトを楽しくやっている | はい64.8%、いいえ8.1%、どちらともいえない27.1% |
| 人間関係 | うまくいっている77.1%、うまくいっていない4.7%、どちらともいえない18.2% |
| 通勤便利 | はい72.7%、いいえ14.7%、どちらともいえない12.6% |
| アルバイトは能力向上に役立つ | はい46.6%、いいえ16.4%、どちらともいえない37.0% |
| 卒業までアルバイトを継続 | はい61.4%、いいえ16.4%、どちらともいえない22.2% |
| アルバイト生活全体満足度 | 満足59.4%、不満15.3%、どちらともいえない25.3% |
| 一連のアルバイトの労働生活に関する項目に対しては、概ね好意的反応を示している。現在の学生のアルバイトへの関わりは一面的ではなく、きわめ多面的であることを示唆している。 | |

3-別表 平成2年度 東西十大学支給奨学金実績比較表

| 大 学 名 | 学生定員 A | 文 系 | | 理系(医歯系も含む) | | 合 計 | | B A | C A | 備 考 |
|---------|-----------|-------|---------|------------|---------|---------|--------------|--------|---------|---------------------|
| | | 人数 | 支給額(千円) | 人数 | 支給額(千円) | 人数 B | 支給額 C(千円) | | | |
| 関西学院大学 | 10,940 | 391 | 103,530 | 24 | 8,920 | 415 | 112,450 | 3.8% | ¥10,279 | 貸与奨学金実績 115,462(千円) |
| 関 西 大 学 | 19,240 | 1 | 240 | 0 | 0 | 1 | 240 | 0.005 | ¥ 12 | " 150,495 |
| 同志社大学 | 18,944 | 363 | 99,280 | 94 | 41,845 | 457 | 141,125 | 2.4 | ¥ 7,500 | " 92,665 |
| 立命館大学 | 21,040 | 84 | 23,470 | 15 | 6,500 | 99 | 29,970 | 0.47 | ¥ 1,424 | " 100,365 |
| 立 教 大 学 | 10,340 | 89 | 12,620 | 12 | 2,000 | 101 | 14,620 | 0.98 | ¥ 1,414 | " 36,600 |
| 早稲田大学 | 35,920 | 487 | 197,789 | 98 | 61,614 | 585 | 259,403 | 1.633 | ¥ 7,222 | " 269,790 |
| 慶應義塾大学 | 23,360 | 122 | 40,947 | 58 | 37,807 | 180 | 78,754 | 0.77 | ¥ 3,371 | " 215,260 |
| 明 治 大 学 | 28,360 | 157 | 23,795 | 41 | 4,860 | 198 | 28,655 | 0.7 | ¥ 1,010 | " 203,180 |
| 中央大学 | 25,640 | 47 | 20,934 | 14 | 9,099 | 61 | 30,033 | 0.24 | ¥ 1,171 | " 163,920 |
| 法 政 大 学 | 21,600 | 745 | 91,350 | 193 | 20,900 | 938 | 112,250 | 4.34 | ¥ 5,197 | " 986 |
| 計 | 215,384 | 2,486 | 613,955 | 549 | 193,545 | 3,035 | 807,500 | 1.53 | ¥ 3,860 | |

※上表は関西学院大学学生部厚生課調べ。

(2)国公立大学・私立総合大・私立女子大・私立女子短大別(西山)

大学を国公立大・私立総合大・私立女子大・私立女子短大別に4区分して全項目のクロス集計を行った結果は、付表一覧表に記載したとおりであるが、ここでは、大学の区分別に現われた特徴を簡単に取上げることにする。

「Q01SQ2奨学金受給の有無」では、国公立大と私立総合大に比べて、私立女子大、私立女子短大の受給率が低い、しかし「Q01SQ21(1ヶ月当たりの)奨学金金額」においては、私立総合大、私立女子大、私立女子短大の80%前後が4~5万円台であるのに対して、国公立大では3万円台が68%であり、国公立は金額は兎も角として支給は広くということであろうか。

「Q03今の住居」の自宅率は、女子大が81%、国公立大の50%弱と両者間に差がある。

「Q04アルバイト経験」では、国公立大の71%に比べて女子大が88%と9割に近い。「Q04SQ2前のアルバイトの職種」での「教育」(家庭教師・塾教師・水泳コーチなど)は国公立大が24%と他の3区分に比して高い。

「Q05現在アルバイトをしている」比率は私立女子大が最も高く72%であり、他は58~59%台である。「Q05SQ現在のアルバイト職種」を比率順にあげてみると、国公立大は教育46%、サービス30%、販売15%であり、私立総合大はサービス47%、販売18%、教育18%の順となり、私立女子大はサービス33%、販売26%、教育21%、私立女子短大はサービス54%、販売31%、教育6%とな

っており、国公立大が教育関係のアルバイトが多いのが目につく。

「Q11SQ1 1ヶ月当たりのアルバイト収入」では、国公立の3分の1強が2万円以下であり、私立大に比べて相対的に低額になっているのは、時間数が短い家庭教師が多いからであろうか。

「Q11SQ2アルバイト収入が1ヶ月にしめる%」では、アルバイト収入が100%とする人の割合は女子短大で4割、国公立大で2割である。

「Q17アルバイト収入の使途(○印2つ選択)」では各大学区分とも総じて「遊び代・交際費」が7、8割と高い比率を示しているが、その他の費目としては、「生活費」に私立総合大の32%が、「衣服費」に私立女子大の53%、私立女子短大の59%が選んでいた。

(3)学年別(西山)

本稿5. 資料(3)クロス集計表の上から3つめの区画のところには学年別集計を書入れているが、学年を1年、2年、3年、4年以上と4区分に分けて回答状況を求めてみた。学年別集計結果で特に目についたところを以下に取上げることにする。

「Q01SQ2奨学金受給の有無」では、全学年集計では受給率が9.8%であるのに対して1年が6.0%と少ないのは、調査時点が6月にかかっていたため、育英会奨学金の決定時期と重なって1年生の中にはその結果が不明であったことも影響しているよう。

「Q03住居」では全体としては自宅が60%前後と大多数を占めているものの、その他の住居形態では、1年は他学年に比して寮比率が上回ってお

り、逆にマンション・アパート比率は低い。

1年の「Q04アルバイト経験」は57%、「Q05現在アルバイトをしている」は49%であり、上学年の「アルバイト経験あり」94~98%、「現在アルバイトをしている」71~75%に対してその比率が低い。大学によっては、1年生の入学当初は大学厚生課ではアルバイトの紹介をしない大学もあり、総じていえば1年は6、7月の段階で約半数がアルバイトを行っているということになる。

「Q05SQ現在のアルバイト職種」では、他学年に比べて1年生の比率が高いのが、「教育」関係である。教育は1年生で25%いるのに対して、上学年は20%前後である。「Q06アルバイトの情報経路」では学年別での経路別比率の差は様々である。「友人の紹介」比率は学年が上がるにつれて29%から37%へと上昇している。他学年にみられぬ1年生のパターンとしては、大学厚生課11%と他学年の厚生課利用が0.5~2%以下であるのと好対照をなしている。「Q071週間のアルバイト日数」は1年の43%が2日以内であるが、上学年ではそれが30%台であり、学年が上になる程総じて働く日数が多いほうへ比率がのびており、1週間に6日と7日の人を合計すると1年では4.6%、4年以上では11.6%となっている。

「Q11アルバイトの時給」では1、2年の50%が時給600円から800円の間に収まっているのに対して、3、4年の50%が700円から1000円に収まっている。そうして「Q11SQ1ヶ月当たりアルバイト収入」額も、3万円台以下が1年生で50%、4年で24%いる他方で、4年では10万円以上の方が20%ほど存在した。

「Q13時給満足度」「Q14勤務時間満足度」でも満足とする人の割合は4年生がQ13で50%、Q14で66%と低学年に比べて学年別では4年生が最も比率が高くなっている。在学中にアルバイトを段々選別していった結果の現われであろうか。

アルバイト収入の使途（8回答肢中○印2つ）の回答結果をみると、各学年全体として「Q1703遊び代・交際費」が60%前後と最も大きな割合を示しているが、喫茶店や飲食店で学生達の談笑や集会の機会は、彼らのコミュニケーションや人脈形成の大事な契機をなすものであり、学生生活の大きな形成要因であることをこの数字をみても

推測することができる。「Q1702生活費」への選択は学年が上につれて上昇し、「Q1704衣服費」への選択では特に1年で48%と多い。ちなみに4年はそれが21%である。「Q1706自動車の購入維持」については、2、3年も9%前後であったが4年は13.4%であり、日本社会もマイカー時代であることを改めて認識させられた。

アルバイト先から「Q20仕事ぶりに正しい評価を得ているか」については、1年は「はい」が44%、4年で70%であり、4年になると正しい評価を得ているとの実感を持つ人が多くなっている。「正しい評価を得ている」の来るところとして、「真面目な働きぶりを評価されて」というのが比率としては高いが、学年が上がるとともに増えるのが「責任ある仕事を任されている」であり、4年では「他の人に比べて能力が際立っている」と自認している人が11%ほどあった。正しい評価を得ていない、での「どちらともいえない」回答者のその理由としての、「文句もいわず、ほめられもせず」が学年が上がるにつれて比率が少しずつ上昇している。

「Q21仕事で考えが聞き入れられる」「Q22責任ある仕事をまかされている」は学年が上がるとともに、その回答比率が上昇し、4年で前者は62%、後者で77%となっている。

「Q24アルバイト先でストレスを感じるか」は2年32%、3年37%と、1年27%、4年28%より比率が高くなっているが、ストレスの理由は総じて対人関係が理由として割合が高いものの学年別での差異は検定結果では認められなかった。

「Q25アルバイトを楽しくやっている」では、1年63%、4年75%と学年が上がるにつれてその比率が高くなっている。「Q26アルバイト先での人間関係はうまくいっている」でも4年では86%がそうである。「Q29卒業までアルバイトを継続する」では1年が55%、4年が77%とその間に学年ごとに上昇がある。

学年別考察の終りにあたり、「アルバイト生活全体満足度」をみると、1年56%、2、3年で60%前後、4年で70%が満足回答である。今までの諸項目を振り返って考察してみると、1年ではほぼ半分の人がアルバイト生活への適応がみられ、4年では約4分の3近くの人がアルバイト生活への

適応、慣れができているとみることができるのではあるまいか。

(4)居住形態〔自宅・自宅外〕別（西山）

回答者の今の居住の形態を、自宅と自宅外（親戚・知人の家、下宿・間借り、マンション・アパート、大学学生寮、その他合計）とに二分して両者の回答比率を求めてみた。その全質問項目についての回答結果は本稿5. 資料(3)クロス集計表の各表の中ほどに記載したところであるが、ここでは特徴的なことを極く簡単にかいつまんで述べるにとどめる。

「Q01SQ2奨学金受給の有無」では、奨学金を受給している比率は自宅生6.4%、自宅外生15.6%と自宅外生の受給率が高い。「Q01SQ211ヶ月当たりの受給金額」は中央値が自宅生、自宅外生ともに4万円台であるが、金額区分の構成比率が、自宅生で最も多いのが4万円台57%、自宅外生5万円台42%である。自宅外生の10%が「Q01SQ3奨学金が1ヶ月の全収入に占める割合」で「80%以上」に該当している。

性別では自宅生は男性52%、女性67%、自宅外生は男性48%、女性33%で男性のほうが女性に比べて自宅外生の比率が高い。「Q04アルバイト経験の有無」では、経験ありが自宅生82%、自宅外生72%と自宅生のほうがアルバイト経験者が多い。「Q05現在アルバイトをしているか」で「現在アルバイトをしている」は自宅生7割弱、自宅外生5割で自宅生のほうがアルバイト比率が高い結果となった。アルバイトをしている人の「Q05SQ現在のアルバイトの職種」を職種比率の多い順に並べると、自宅生はサービス、教育、販売となり、自宅外生はサービス、販売、教育の順となる。「Q10勤務の時間帯」はいずれも「夕方・夜」が70%弱であるが、「深夜」は自宅生2.8%、自宅外生7.2%である。

アルバイト収入の使途では「Q1702生活費」において、自宅外生は44%で自宅生の13%を上回っており、「Q1703遊び代・交際費」では自宅生が79%で自宅外生の57%を上回っている。

「Q30アルバイト生活全体満足度」では満足が自宅生62%、自宅外生54%と自宅生のほうが満足者比率が高かった。

(5)奨学金受給の有無別（西山）

奨学金を受給している人は、6639人中643人(9.8%)であるが、この奨学金受給者の統計集団と非受給者4598人の統計集団の間に、特定項目回答の構成比において、なんらかの特徴的な差が見出せるか、かいつまんで見ていくことにする。

学年別では、各学年中、1年が受給者5.9%(174/2929)、2年11.5%、3年15.0%、4年14.0%と1年が特にその学年での受給者比率が低いのは、丁度この調査時期が日本育英会の奨学生採用や大学内での奨学金受給の決定時期と重なったことによる影響があったためと思われる。

性別では、男性の12.5%、女性の9.3%が奨学金を受給している。女性の受給比率が男性よりも低いのが、これは「Q02今の居住形態」でみたように、自宅通学者は奨学金受給者が6.3%であり、女性は自宅通学者率が相対的に高いことが全体的な女性の受給率を低めているといえよう。裏をかえして言えば、非自宅通学生の受給率が高いことは、地方出身者が多く、家族の所得水準をも反映した数字がでたものといえよう。

労働条件や職場環境に対する態度、すなわち時給満足度、勤務時間満足度、勤務時間帯満足度、仕事ぶりへの評価、仕事聞き入れられ、仕事まかされ、アルバイトを楽しくやっている、職場での人間関係、アルバイトは職業能力向上に役立つ、卒業までバイト継続、アルバイト生活全体満足度などの諸項目については、両統計集団の間に有意差はなかった。

アルバイト収入の使途について両統計集団の間に差があったもののうち、奨学金受給集団が非受給集団よりも高い比率を示した項目に学費、生活費など切実な項目があり、逆に非受給集団のほうに比率が高かったものは、遊び代・交際費、衣服代であった。

「Q18アルバイトは学業の妨げか」については、奨学金集団のほうが、「妨げ」とする比率が15.0%で、非受給集団の9.7%を上回っている。しかし、「Q19学業とアルバイトのウェイト」では、「学業」とする比率がそれぞれに54.2%、51.2%と有意差はなかった。

(6)Q05SQ現在のアルバイトの職種別（牧）

求人情報誌などを発行している学生援護会の最近の調査（首都圏の学生を対象としたアルバイト

3-1 図 Q05SQ 現在のアルバイトの職種 (学年別)

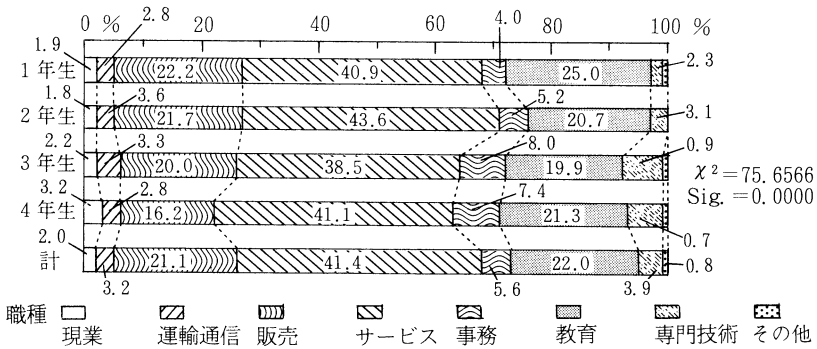

3-2 図 Q07 1週間当たりのアルバイト日数

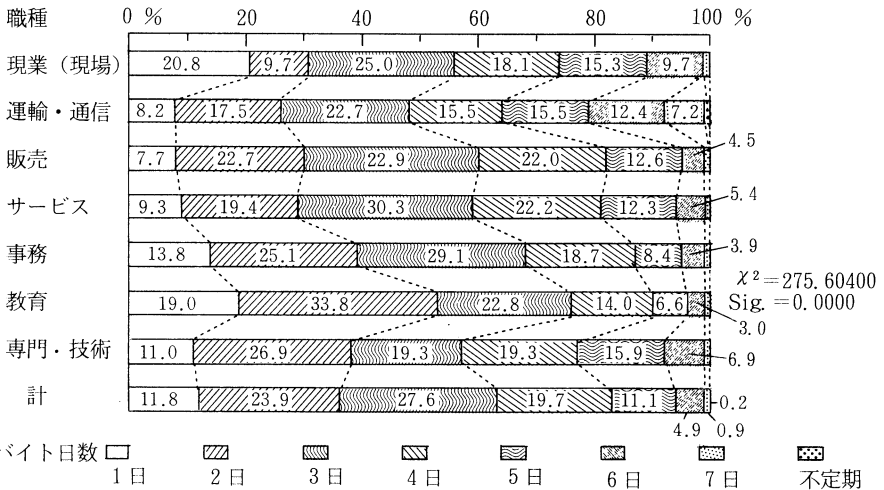

調査、1992年11月)によると、アルバイト学生の働く時期について、夏休みや冬休みよりも授業のある時期にその比率が高い(73%)ことをあげ、このことからアルバイトは今日多くの学生にとってもはや日常的なものになっていることを指摘している。

われわれは調査の対象と方法で述べたように1993年6月から7月にかけて、中京以西アルバイト学生四千人を対象に学生アルバイトの実態調査を行なった。本節は、そのなかから「現在のアルバイトの職種別」、「アルバイトは学業の妨げになるか」、「学業とアルバイトのウェイトのおきかた」、「アルバイト生活全体満足度」の計四項目についてのクロス集計と「アルバイト生活全体満足度」を外的基準変数とした数量化Ⅱ類による判別分析の結果から、アルバイト学生の姿をみることにする。

Q05SQ 現在のアルバイトの職種を学年でみる

と、各職種中最も構成率が高いのは、「サービス」業種であり、1年生40.9%、2年生43.6%、3年生38.5%、4年生41.1%、と約4割台である。次いで高いのが、「教育」関係で、1年生で25%いるのに対して、上級生は、20%前後である。そして「販売」業種では、その構成比率は学年が上がるにつれて減少しているがその中で1年生は22.2%と最も高く、次いで2年生21.7%、3年生20%、4年生16.2%となっている。このように、1年生のアルバイトの職種をみると、「サービス」、「教育」、「販売」の3つで88.1%を占めており、残余の%が他の業種となっている。(3-1 図)

Q07 1週間当たりのアルバイト日数では、業種別にバイト日数の比率の高いものをみると、現業は3日、25%、運輸・通信は同22.7%、販売は同29.9%、サービス同30.3%、事務同29.1%で、教育、専門・技術は2日の33.8%と26.9%である。(3-2 図) 次に、7日、1週間という長期間ア

3-3 図 Q11 アルバイトの時給

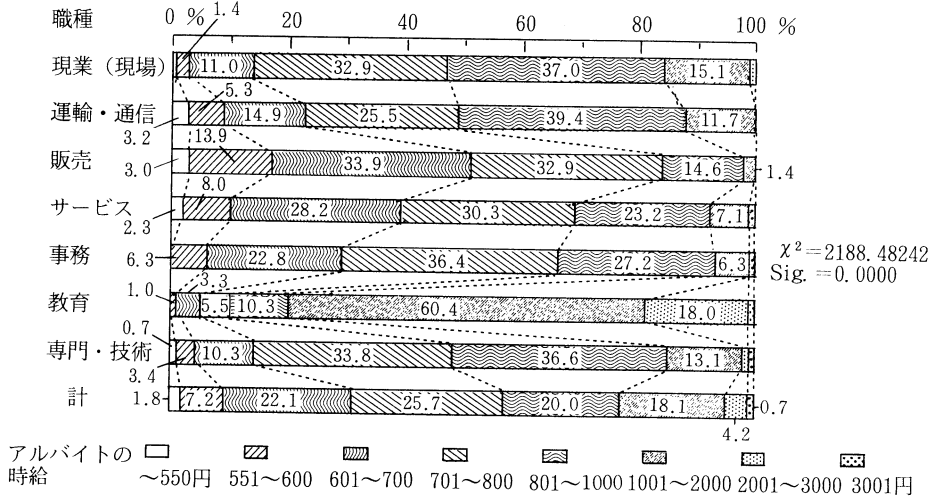

3-4 図 Q18 アルバイトは学業の妨げになるか(性別)

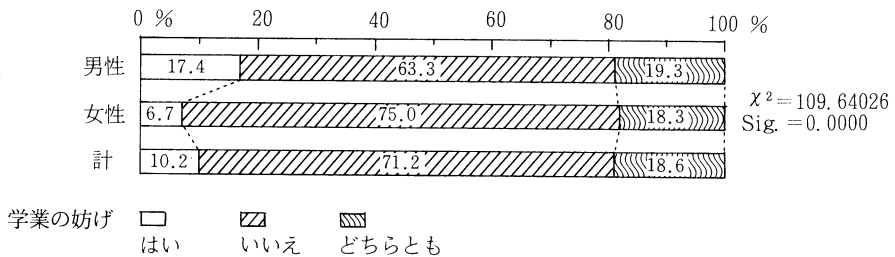

アルバイトでみると、運輸・通信は20.6%、4人に1人、サービスは44.1%、2人に1人の割合となっている。

Q11 アルバイトの時給を各業種別の時給の範囲で比率の高いものでみると、現業、運輸・通信、専門・技術は801円～1000円の範囲でその構成比率はそれぞれに3割～約4割弱、販売、サービス、事務は701円～800円の範囲で、その比率はそれぞれに3割～4割弱である。そして、教育は、1001円～2000円の範囲でその比率は6割台である。このことから教育の時給は各業種のなかで最も高いということがわかる。(3-3 図)

(7) Q18 アルバイトは学生の妨げか

Q18アルバイトは学業の妨げになるかを性別でみると、男子学生は「はい(妨げになる)」17.4%、5人に1人の割合であり、これに対して女子学生は6.7%、約15人に1人の割合である。このようにアルバイトの与える影響として、女子学生よりも男子学生が妨げになるとしていることは大変に興

味深い。(3-4 図)

Q13 時給満足度では学業の妨げ「はい」と時給満足度「はい」の回答比率は32.8%、次に学業の妨げ「はい」と時給満足度「いいえ」の回答比率は51.4%で半数を超え、学業の妨げになることと時給満足度の不満とが結びついた結果がみられる。しかし、学業の妨げにならないことと時給に満足も2人に1人の割合(44%)でみてとれる。(3-5 図)

Q15 アルバイトは収入を得るための単なる手段かでは学業の妨げになるとし、アルバイト収入は単なる手段とする比率は45.1%、これに対して、学業の妨げにならないとし、アルバイト収入は単なる手段でないとする比率は46.7%である。このように後者の学業の妨げにならないとする学生にとっては、アルバイト収入は生活の支えとなっていることがうかがえる。(3-6 図)

(8) Q19 学業とアルバイトのウェイトのおきかた

3-5図 Q13 時給満足度

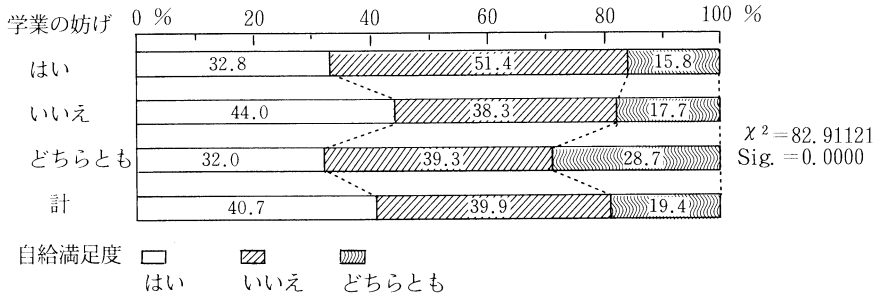

3-6図 Q15 アルバイトは収入を得るための単なる手段か

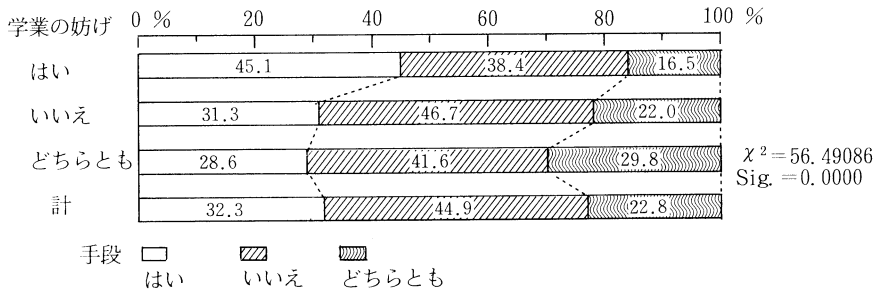

3-7図 Q19 学業のアルバイトのウェイト (性別)

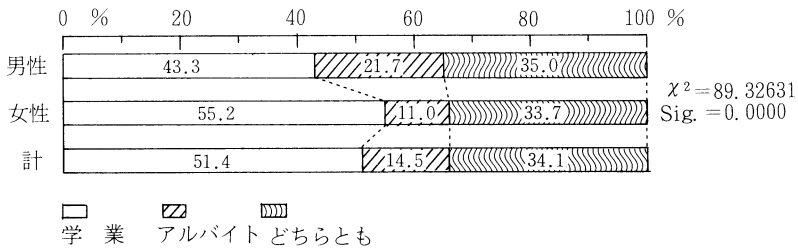

Q19 学業とアルバイトのウェイトを性別で見ると、男子学生は「学業」にウェイトをおくとする人は43.3%と4割台であり、これに対して、女子学生は55.2%と半数を超えている。一方、「アルバイト」にウェイトをおく人は、男子学生21.7%、女子学生11%となっている。このように、学業とアルバイトのおきかたについては男子学生はアルバイト、女子学生は学業という性差がみられる。(3-7図)

Q28 アルバイトは能力を高めるのに役立っているかをみると、学業にウェイトをおく学生で能力向上に役立つとする比率は46.1%、4割台、これに対して、アルバイトにウェイトをおく学生で能力向上に役立つとする比率は52.3%、半数を超

えている。これらのことから明らかにアルバイトをすることは能力向上に役に立っていることがうかがえる。(3-8図)

Q30 アルバイト生活全体満足度では、学業にウェイトをおく学生のアルバイト生活全体満足度は57.4%と半数を超え、一方、アルバイトにウェイトをおく学生の生活全体満足度は60.7%といずれも2人に1人の割合で高い割合となっている。このようにアルバイトはいかにその生活全体満足度と密着しているかがわかる。(3-9図)

(9) Q30 アルバイト生活全体満足度

Q30 アルバイト生活全体満足度を学年別に見ると、学年が上がるにつれて、「はい(満足)」回答の比率が上昇している。1年生55.5%、2年生

3-8 図 Q28 アルバイトは能力を高めるのに役立っているか

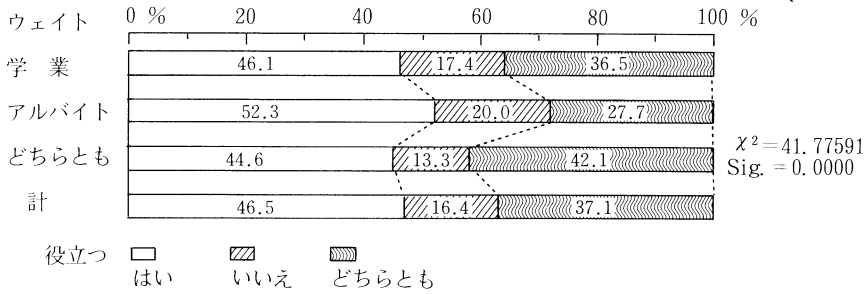

3-9 図 Q30 アルバイト生活全体満足度

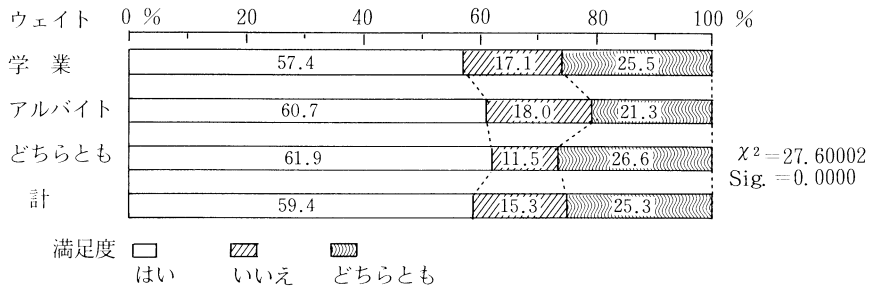

3-10 図 Q30 アルバイト生活全体満足度 (学年別)

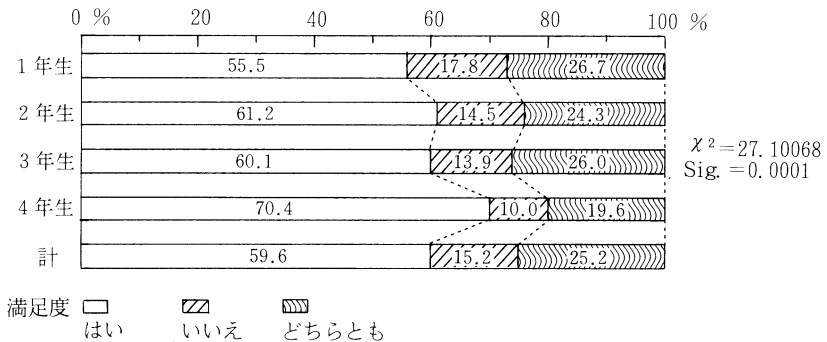

61.2%、3年生60.2%、4年生70.4%であり、アルバイトを通しての生活リズムの満足感がうかがえるものとなっている。「いいえ (不満足)」回答は1年生17.8%、2年生14.5%、3年生13.9%、4年生10%であり、1年生と2年生は約6人に1人が、3年生は7人に1人が不満足感を持っている。(3-10 図)

Q11SQ2 アルバイト収入の占める割合では、アルバイト生活全体に満足している学生で、1ヶ月の全収入の中でアルバイト収入の占める高い割合をみると80~90%台は19.8%、100%台は32.6%で、両者をあわせると52.4%、半数以上の割合となっている。このことから生活全体満足度

とアルバイト収入に占める割合の高さとは結びついていることがわかる。(3-11 図)

Q29 卒業までアルバイトを続けるつもりかでは、アルバイト生活全体満足度「はい」とする学生で卒業までアルバイトを継続する者は71.6%と7割を超え、これに対して生活全体満足度「いいえ」とする学生のアルバイトの継続は43.2%、4割である。このように生活全体満足度の「はい」とする学生にアルバイト継続の促進している様子がうかがえる。(3-12 図)

3-11 図 Q11SQ2 アルバイト収入の占める割合

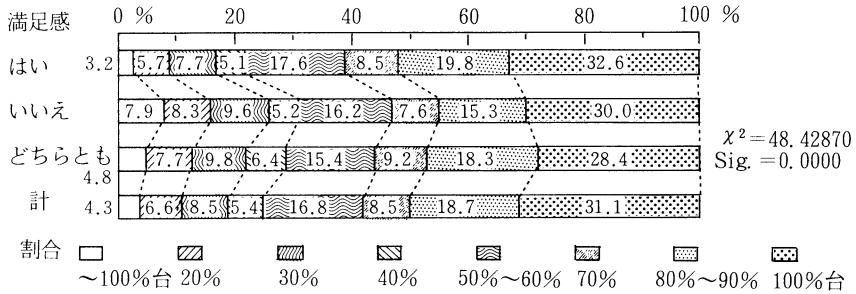

3-12 図 Q29 卒業までアルバイトを続けるつもりか

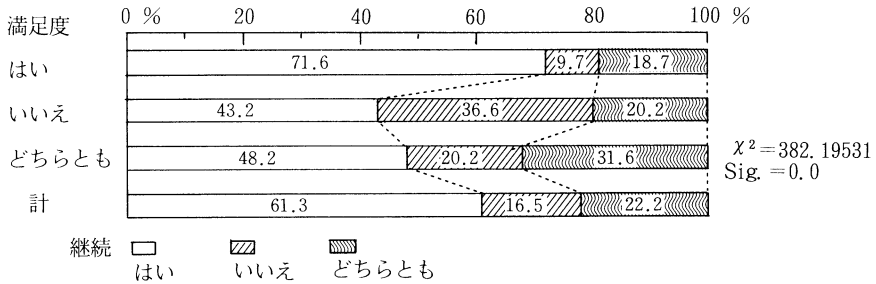

4. 暫定的まとめ：多変量解析からみた大学生アルバイトに働く諸要因の分析

(1) 林数量化Ⅲ類による全調査回答のパタン分類 (遠藤)

広域規模の大学生のアルバイトに関する回答傾向を知るために、31問の回答結果を変数として外的基準のない場合の林数量化Ⅲ類を用いて、パタン分類を試みた。数量Ⅲ類は、主成分分析や因子分析と同様に推定すべき外的基準なしに分析対象である質的データのもつ構造を明らかにしようとする手法である。この方法は測定対象や変量の間の距離、類似関係などを扱うための分析モデルであり、パタン分類とも呼ばれる。

4-1表に示すように、31の変数(調査項目)とそのカテゴリー(選択肢)を設定し、計測した結果、最大固有値をもつカテゴリー・スコア(第1軸)とそれに次ぐ固有値をもつカテゴリー・スコア(第2軸)に着目して、二次元の空間(平面)の各変数のカテゴリー・スコアを基にした大学生のアルバイト生活の31の要素の布置図が4-1図である。

4-1表

| 変数名 | カテゴリー | 記号 |
|-------------------|-----------|-----|
| 奨学金受給 | 受けている | 1-1 |
| | 受けていない | 1-2 |
| 奨学金の額 | 40,000円以下 | 2-1 |
| | 40,000円以上 | 2-2 |
| 奨学金が1ヶ月の全収入に占める割合 | 49%以下 | 3-1 |
| | 50%以上 | 3-2 |
| 住居 | 自宅 | 4-1 |
| | 自宅外 | 4-2 |
| アルバイト変更回数 | 2回まで | 5-1 |
| | 3回以上 | 5-2 |
| 前回のアルバイト内容 | マニュアル | 6-1 |
| | ノンマニュアル | 6-2 |
| 現在のアルバイト経験の有無 | ある | 7-1 |
| | ない | 7-2 |
| 現在のアルバイトの内容 | マニュアル | 8-1 |
| | ノンマニュアル | 8-2 |
| アルバイトの情報経路 | 間接的情報源 | 9-1 |
| | 直接的情報源 | 9-2 |

| | | |
|-----------------------|----------------|------|
| アルバイト日数 | 1日または2日 | 10-1 |
| | 3日 | 10-2 |
| | 4日以上 | 10-3 |
| 現在のアルバイト継続期間 | 6ヶ月未満 | 11-1 |
| | それ以上 | 11-2 |
| 1ヶ月のアルバイト収入 | 500~39,999円 | 12-1 |
| | 40,000~59,999円 | 12-2 |
| | それ以上 | 12-3 |
| アルバイト収入が1ヶ月の全収入に占める割合 | 70%未満 | 13-1 |
| | 71~99% | 13-2 |
| | 100% | 13-3 |
| アルバイトへの態度 | アルバイトを増やしたい | 14-1 |
| | 今のところ考えていない | 14-2 |
| 時給満足度 | 満足 | 15-1 |
| | 不満 | 15-2 |
| | どちらともいえない | 15-3 |
| 勤務時間満足度 | 満足 | 16-1 |
| | 不満 | 16-2 |
| | どちらともいえない | 16-3 |
| アルバイトは収入の単なる手段か | はい | 17-1 |
| | いいえ | 17-2 |
| | どちらともいえない | 17-3 |
| アルバイトは職業生活に必要なか | はい | 18-1 |
| | いいえ | 18-2 |
| | どちらともいえない | 18-3 |
| アルバイト収入の使途(学費) | 選択 | 19-1 |
| | 非選択 | 19-2 |
| アルバイト収入の使途(生活費) | 選択 | 20-1 |
| | 非選択 | 20-2 |
| アルバイト収入の使途(遊び代) | 選択 | 21-1 |
| | 非選択 | 21-2 |
| アルバイト収入の使途(衣服代) | 選択 | 22-1 |
| | 非選択 | 22-2 |
| アルバイト収入の使途(教養費) | 選択 | 23-1 |
| | 非選択 | 23-2 |
| アルバイト収入の使途(自動車の購入) | 選択 | 24-1 |
| | 非選択 | 24-2 |

| | | |
|-----------------------|-----------|------|
| アルバイト収入の使途(海外旅行) | 選択 | 25-1 |
| | 非選択 | 25-2 |
| アルバイトは学業の妨げとなるか | はい | 26-1 |
| | いいえ | 26-2 |
| | どちらともいえない | 26-3 |
| アルバイトと学業のどちらにウエイトを置くか | 学業 | 27-1 |
| | アルバイト | 27-2 |
| | どちらともいえない | 27-3 |
| 勤務時間帯満足度 | 満足 | 28-1 |
| | 不満 | 28-2 |
| | どちらともいえない | 28-3 |
| ストレスを感じる | はい | 29-1 |
| | いいえ | 29-2 |
| | どちらともいえない | 29-3 |
| 卒業までアルバイトを継続するか | はい | 30-1 |
| | いいえ | 30-2 |
| | どちらともいえない | 30-3 |
| 全体満足度 | 満足 | 31-1 |
| | 不満 | 31-2 |
| | どちらともいえない | 31-3 |

4-1 図の構図から見ると、まず第1軸(第1次元)のプラスの方向に「アルバイト経験なし」(7-2)や「アルバイト収入の使途」の各項目の非選択(20-2、21-2、23-2)のカテゴリー・スコア、さらに各種満足度の「どちらともいえない」(15-3、16-3、28-3、31-3)のカテゴリー・スコアの高得点が並ぶことから、第1軸のプラスの方向はアルバイトに対する無関心ないし消極性を表していると考えられることができる。これに対してマイナスの方向には「アルバイト経験あり」(7-1)、「アルバイトは職業生活に必要な」(18-1)「アルバイト収入の使途」の遊び代や衣服代の選択(21-1、22-1)のスコアが高得点で並んでいることに見られるように、アルバイトの意義を積極的に認め、アルバイトに強い関心が示されていることから、この方向はアルバイトへの積極性によって特徴づけられているといえよう。

一方、第2軸(第2次元)のプラスの方向は「アルバイトは学業の妨げになる」(26-1)、「ストレ

4-1 図 林数量化Ⅲ類によるパターン分析：学生アルバイト調査31項目回答結果の2次元布置図（1994. 3 遠藤）

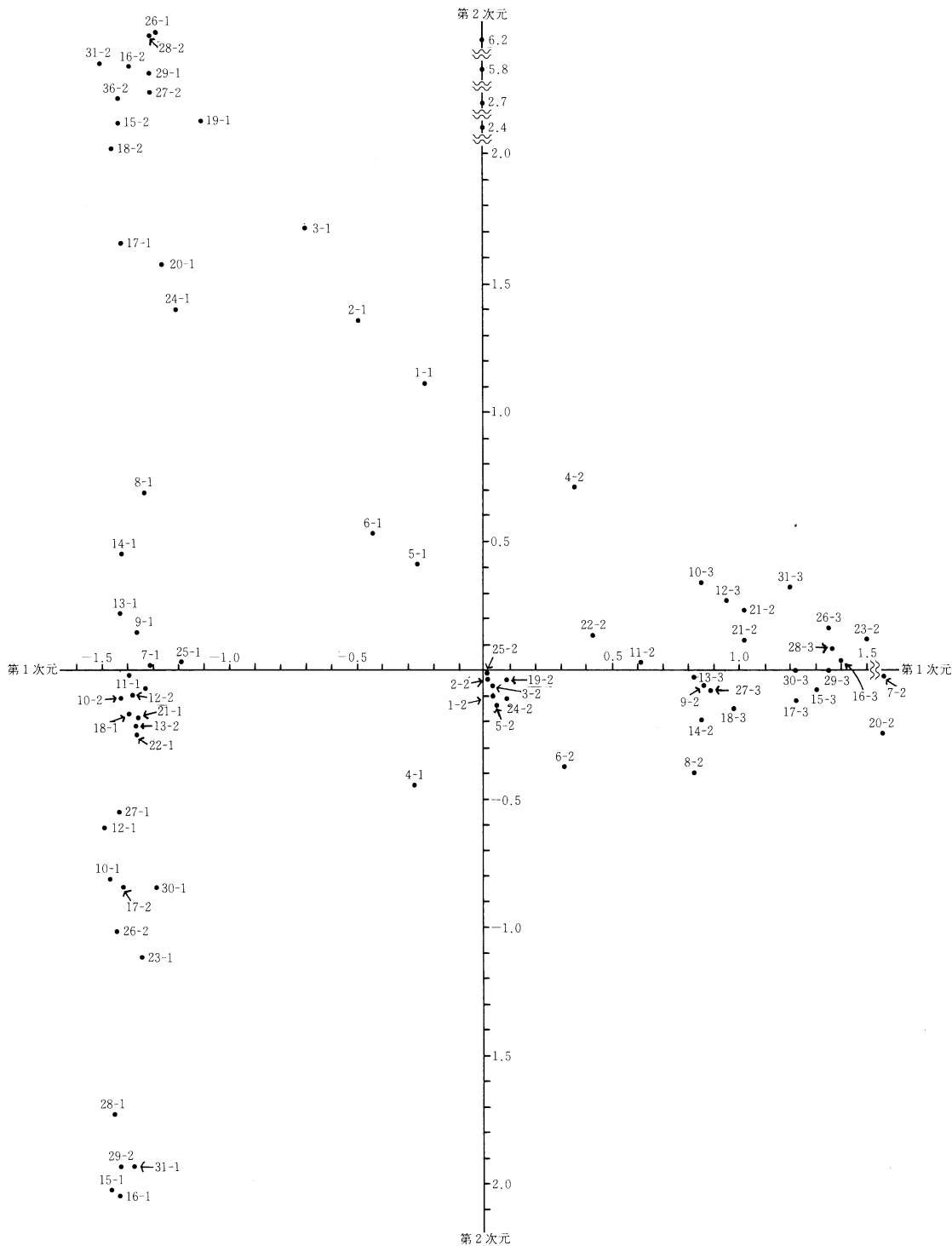

スを感じる」(29—1)、「アルバイトにウエイト」(27—2)、各種満足度に「不満」(15—2、16—2、28—2、31—2)、「アルバイトは単なる手段」(17—1)、「アルバイト収入の使途」の学費、生活費の選択(19—1、20—1)等が高得点グループであることから見れば、アルバイトに対するフラストレーションと依存度の高さを示唆している。これに対してマイナスの方向は、プラス方向とは極めて対照的に、各種満足度の「満足」、「アルバイトは学業の妨げにならない」(29—1)、「学業にウエイト」(27—1)等の特徴づけられた余裕あるアルバイト生活を表現している。

このように、第1次元の軸はアルバイトに対する「積極性—消極性」を峻別する軸と見ることができる。そして、第2次元の軸はアルバイトに対する「高依存—低依存」を識別する軸と見たい。

この2次元空間の布置から、アルバイト生活に関してよく似た特性をもつカテゴリ・スコアが近い位置関係にあることから、4象限のそれぞれを区別しうる特色をもつグループを設定することができる。

4—2図に示すように、第1象限は、アルバイトそのものには積極的関心をしめないにもかかわらず、自宅外生のように、生活上ある程度アルバイトを必要とするタイプといえる。第2象限は学費や生活費をえるためや遊び代や衣服代を稼ぐか、いずれにしてもアルバイト日数も多く、時給の高いアルバイトを求め、アルバイトにウエイトを置きながらアルバイト生活には満足せず、したがって学業に支障をきたしていると自覚するいわば「悪戦苦闘型」と呼ぶにふさわしいといえる。第3象限はこれと対照的に少ない日数で、妥当な時給で学業と両立させながら、アルバイト生活を楽しく満喫しているタイプである。第4象限はアルバイトを必要とせず、たとえアルバイトをしても、アルバイトに対してニュートラルな態度を示すタイプであろう。

なお、このパターン分類の特徴は、「学生アルバイトに関する実証的研究(その1) — 関西学院大学社会学部のケース・スタディー」(『関西学院大学社会学部紀要』60号)の分析結果と一致している。

4—2図 前図(4—1図)のパターン分類布置図における2次元と4象限の構成図(1994, 3 遠藤)

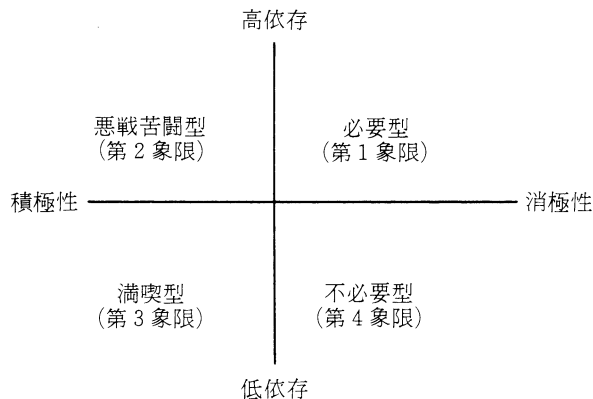

(2) クラスタ分析からみたアルバイトの要因間関係 (西山)

この分析の目的は、アルバイト学生のアルバイトに関連した実態や意識の諸要因間の全体的な関係を相関関係からクラスタ状況を求めることにある。今回の回答調査票総数は6639票のうち、現在アルバイトをしているとの回答数は4048である。この4048に対して、全調査項目中45項目事項回答結果の相関関係からその相互関連状況をクラスタ分析(Rモード)にかけた結果が4-3図の樹状図である。クラスタ分析において、分析から除いた項目は、奨学金受給者の「Q1SQ21奨学金の金額」「Q01SQ3月收入に定める奨学金の割合」および態度調査の低位質問項目(Q16SQ, Q20SQ1, Q20SQ2, Q20SQ3, Q26SQ, Q28SQ)である。同図にも記したように、有効観察数は1425であった。

クラスタとしては、上部に比較的小さなクラスタがあり、中ほどから下方の3つがかなりまとまったクラスタとなっている。

45項目のうち、上から12番目の「Q13時給満足度」から23番目の「Q29卒業までアルバイトを継続」の12個の項目群は、現在のアルバイトについての評価への知覚や意識に関する項目である。勤務時間満足度と勤務時間帯満足度とは密接に関連しており、この両者が時給満足度と結びつき、これらは更にアルバイト生活全体満足度、人間関係、アルバイトで責任ある仕事や仕事上聞き入れられているか、といった要因と結びつき、これらの諸要因が一団化した形でアルバイト生活評価への影響力を持つ。この間を解釈すると、「Q25バイトを楽しく」やっているがこの項目群の中心となっており、それは「Q26人間関係がうまくいき」、「Q30アルバイト生活全体の満足度」がある。それにかかわる事柄は「Q20仕事で正しい評価」を受けていると思えること、「Q14勤務時間満足」や「Q23勤務時間帯満足」であり、さらには、「Q22責任ある仕事まかせ」、「Q12仕事上自分の意見が聞き入れられ」、「Q28アルバイトは能力向上に役立っている」と考えることができ、したがって「Q16アルバイトは今後の職業生活に必要」だ、「Q29卒業までアルバイトを続けよう」という心境になっている、という事柄の関係が読み取れる。これは万

事がうまくいっている「はい」回答を仮定しての流れを辿ってみた場合であり、この逆の「いいえ」回答の思わしくない事柄の連続の流れもありうるわけである。いずれにしても、「アルバイトを楽しくやっている」ということと「アルバイト生活全体満足度」とは強い結びつきがあり、そこに集約されてくる関係諸要因が幾つか関連している状況をこのクラスタから見るができる。この関係のありかたは、つぎに掲載の林数量化Ⅱ類による分析、すなわち独立基準変数「アルバイト生活全体満足度」の満足・不満足に対する説明変数のカテゴリーを判別することによってその内容が一層鮮明になることであろう。

4-3図 「学生アルバイトの実態・意識調査結果」クラスター分析樹状図 (1994. 3. 西山)

[1993年6月~7月調査実施 N=中京以西のアルバイト学生1245人]

VALID OBSERVATIONS=1245 MISSING OBSERVATIONS=5394 [現在アルバイトなし+欠損票]

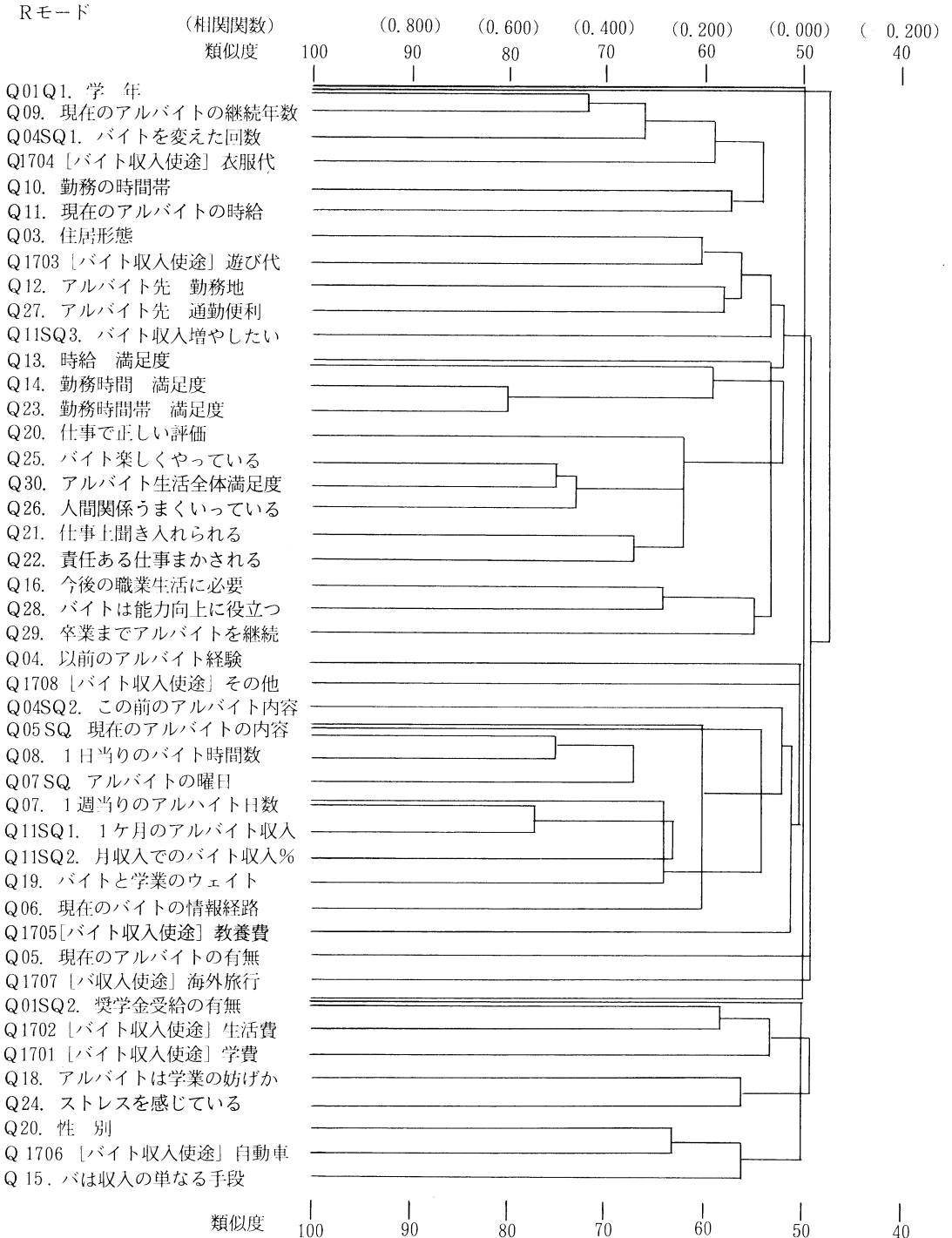

(3)林数量化I類による「アルバイト収入」に関する要因分析（遠藤）

4-4図 数量化I類による「アルバイト収入」に関する要因分析

外的基準 Q05 アルバイト収入

サンプル数 N=6,639

重相関係数 (R) = 0.721

決定係数 (R²) = 0.520

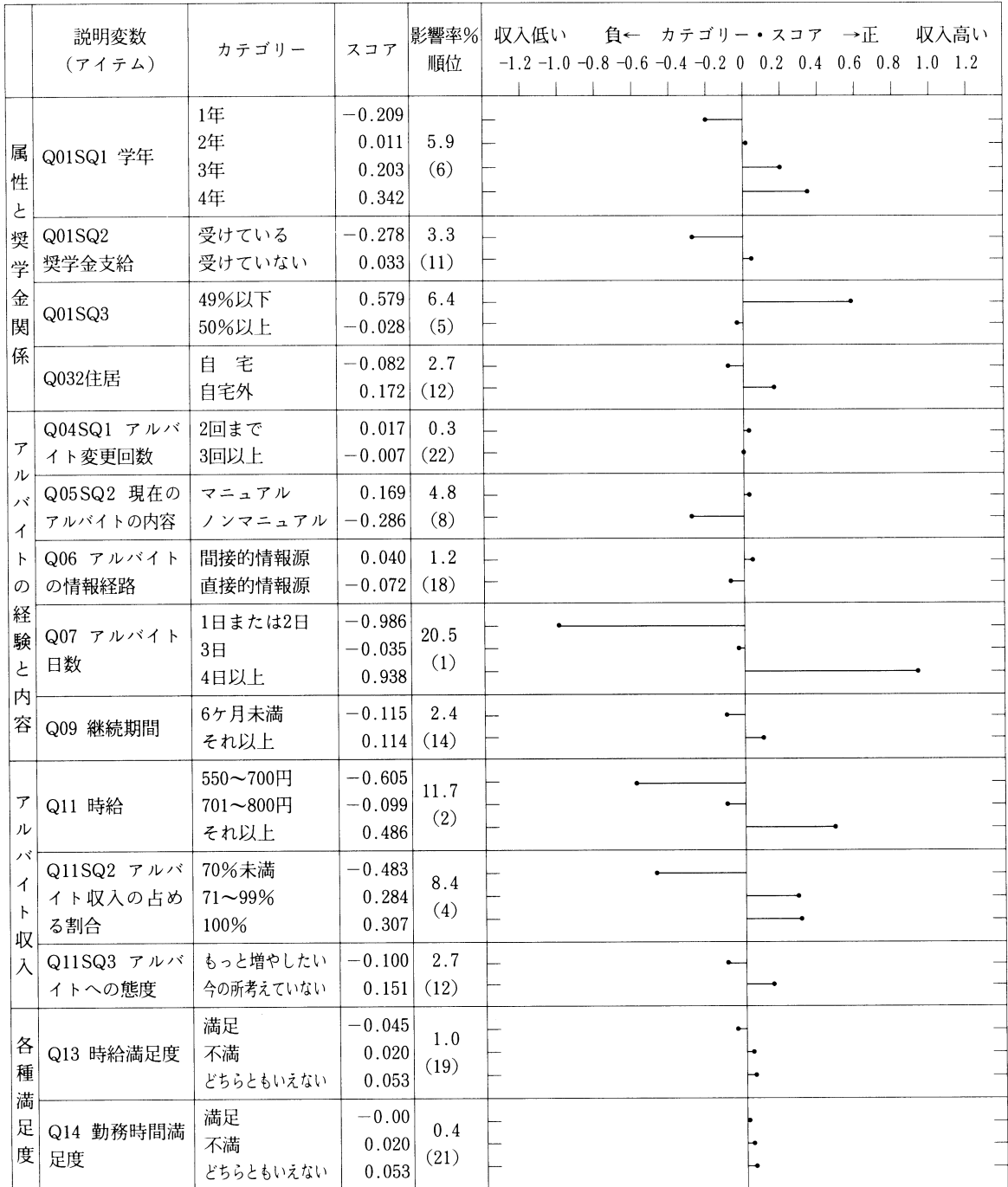

(次頁の表に続く)

(前頁表の続き)

| | 説明変数 (アイテム) | カテゴリー | スコア | 影響率% 順位 | 収入低い ← カテゴリー・スコア → 正 収入高い | | | | | | | | | | | | |
|----------------------------------|-----------------|-----------|-------------|-------------|---------------------------|------|------|------|------|------|---|-----|-----|-----|-----|-----|-----|
| | | | | | -1.2 | -1.0 | -0.8 | -0.6 | -0.4 | -0.2 | 0 | 0.2 | 0.4 | 0.6 | 0.8 | 1.0 | 1.2 |
| 満足度 続き | Q30 全体満足度 | 満足 | 0.115 | 4.0 (9) | | | | | | | | | | | | | |
| | | 不満 | -0.265 | | | | | | | | | | | | | | |
| どちらともいえない | -0.113 | | | | | | | | | | | | | | | | |
| アル バ イ ト の 意 義 | Q15 手段 | 単なる手段 | 0.033 | 3.5 (10) | | | | | | | | | | | | | |
| | | 手段ではない | 0.063 | | | | | | | | | | | | | | |
| | | どちらともいえない | -0.166 | | | | | | | | | | | | | | |
| | Q16 職業生活に 必要 | 必要 | -0.016 | 1.6 (16) | | | | | | | | | | | | | |
| | | 不必要 | 0.122 | | | | | | | | | | | | | | |
| | | どちらともいえない | -0.243 | | | | | | | | | | | | | | |
| | Q18 妨げ | 学業に妨げとなる | 0.393 | 5.2 (7) | | | | | | | | | | | | | |
| 妨げとならない | | -0.094 | | | | | | | | | | | | | | | |
| どちらともいえない | | 0.131 | | | | | | | | | | | | | | | |
| Q19 ウェイト | 学業にウエイト | -0.279 | 9.3 (3) | | | | | | | | | | | | | | |
| | アルバイトにウエイト | 0.651 | | | | | | | | | | | | | | | |
| | どちらともいえない | 0.130 | | | | | | | | | | | | | | | |
| Q23 勤務時間帯 満足度 | 満足 | -0.037 | 1.5 (17) | | | | | | | | | | | | | | |
| | 不満 | 0.104 | | | | | | | | | | | | | | | |
| | どちらともいえない | 0.032 | | | | | | | | | | | | | | | |
| Q24 ストレス | ストレスを感じる | 0.092 | 1.7 (15) | | | | | | | | | | | | | | |
| | ストレスを感じない | -0.065 | | | | | | | | | | | | | | | |
| | どちらともいえない | 0.020 | | | | | | | | | | | | | | | |
| Q29 アルバイト の継続 | 卒業まで継続する | 0.034 | 1.0 (19) | | | | | | | | | | | | | | |
| | 継続しない | -0.058 | | | | | | | | | | | | | | | |
| | どちらともいえない | -0.113 | | | | | | | | | | | | | | | |

大学生のアルバイト生活を支える「1ヶ月のアルバイト収入」を基準変数とした場合、どのような要因が関連しているかを知るために、林数量化I類を用いて、22の変数を説明変数として設定した。外的基準変数の「アルバイト収入」は次のような9段階の連続量を仮定した。1. 500~29,999円 2. 30,000~39,999円 3. 40,000~49,999円 4. 50,000~59,999円 5. 60,000~79,999円 6. 80,000~99,999円 7. 100,000~145,999円 8. 150,000~800,000円 9. それ以上。したがって、この場合の得点分布範囲は1点から9点であり、平均点は3.457で、標準偏差は1.928である。

説明変数として、回答者の属性と奨学金関係(4変数)、アルバイトの経験とその内容(5変数)、アルバイト収入に関する事項(3変数)、各種満足度(4変数)、アルバイトの意義(6変数)を設定し

た。その計測結果は4-1表に示した通りである。なおまた、外的基準変数との間の重相関係数(R)は、0.721であり、説明率を表す決定係数(R²)は0.520である。すなわち、アルバイト収入に対して22の説明変数によって約52%説明できることを意味している。

4-1表には、22変数の各カテゴリー・スコアとレンジから計算した影響率およびその順位を示してある。そしてカテゴリー・スコアの方向と大小関係を棒グラフで図示してある。右の正の方向に棒グラフが伸びる程、アルバイト収入が高く、左の負の方向に伸びる程、アルバイト収入の低さに相関することを表している。

影響率から見ると、アルバイト収入に影響する度合いの順位は、次の通りである。1. アルバイト日数 2. 時給 3. 学業とアルバイトのウェイト

4. 1ヶ月の全収入にアルバイト収入が占める割合

5. 奨学金が1ヶ月の全収入に占める割合。これは、アルバイト収入の多寡に、第一にはアルバイト日数や時給のようなアルバイトの労働条件に左右されることを表しており、当然の帰結である。さらにアルバイト収入の割合や奨学金の割合のような学生生活におけるアルバイトの位置づけと、したがってアルバイトに対する動機づけに影響すると思われるアルバイトに深く関わる事項が重要であることを示唆している。これに対して学業とアルバイトのウェイトがアルバイト収入と強く相関しているという結果は、大変注目すべき事柄である。

これをカテゴリー・スコアから見ると、当然ながらアルバイト日数では日数が少ない程、アルバイト収入が少なく、日数が多ければ、収入は増大する。時給についても同様な傾向を見ることが出来る。奨学金の全収入に占める割合が低いことがアルバイト収入の増大と関連するのは、不足する部分をアルバイトによって補おうとする動機づけを生み出していると考えられる。またこれも当然のこととして、全収入に占めるアルバイト収入の多寡は、アルバイト収入の増減とストレートに結びつく。これに対して学業とアルバイトのウェイトでは、学業にウェイトを置くことは、低い適正水準のアルバイト収入に結びつき、アルバイトにウェイトを置けば、高水準の収入に結びつく当然の傾向がある。同様な傾向はアルバイトの高収入は、学業の妨げとならないという計測結果に見ることができる。

最後に、上記の22変数を上述のような5変数群に分け、アルバイト収入の回答者間変動を説明する上でどの変数群がどれ程のウェイトをもつかをステップワイズにより重相関係数の推移を計測すると、第1群から順に、0.260 0.619 0.687 0.691 0.721であり、この推移からアルバイトの経験とその内容を初めとする4変数群のウェイトが大きいことが知れる。

(4)林数量化Ⅱ類による「アルバイト生活全体満足度」に関する判別分析結果(牧)

クロス集計結果から明らかなように、アルバイトをすることと学生の生活全体満足度とは深くかかわっていることがうかがえた。そこで、この

ようなアルバイト生活全体満足度の要因をなお一層インテンシブに分析するため、アルバイト生活全体満足度を外的基準として、11の説明変数による林数量化Ⅱ類の方法の計測を行なった。

4-5図は、選定した11の説明要因(アイテム)のすべてに反応した学生合計4,016人のサンプルスコアの各アイテムのどのカテゴリー(選択肢)に反応したかによって、算出された一人一人の得点を最高点(1.38)と最低点(-2.66)との間を50等分したとき、各々の間隔に何人の得点があるかを「はい」グループと「いいえ」グループに示したものである。

これによれば、「はい」と「いいえ」の両グループの度数分布の重なり(斜線部分)が少なく、この判別の成功度が高いと判断される。また、「はい」グループの平均は図に向かって右側、「いいえ」グループの平均は左側に位置し、明確に区分された二つの連続的な分布図となっている。

4-2表は、数量化Ⅱ類の計測結果で、4-6図は、アルバイト生活全体満足度の要因分析である。まず、4-2表の計測結果では、説明変数全体での影響の強さをあらわす係数としての相関比は0.3418、的中率は77.1%で学生の100人に77人ほどは、「はい」か「いいえ」かを的確に推測できるということを示している。

次に、4-6図の要因分析では、「はい」グループは、Q25「楽しくやっている」のカテゴリー・スコア(以下スコア)が0.39と最も高く、ついでQ14「勤務時間帯」0.21、Q13「時給満足度」が同じく0.21、Q29「卒業迄アルバイトを継続」0.16、Q28「バイト能力向上に役立つ」0.09、Q20「仕事で正しい評価」同0.09、Q26「人間関係うまくいく」0.07、Q23「勤務時間帯満足度」同0.07の順となっている。

これに対して、「いいえ」グループは、Q25「楽しくやっていない」のスコアが-0.69と最も高く、ついでQ29「卒業迄アルバイトの継続」の「いいえ」-0.44、Q14「勤務時間帯満足度」の「いいえ」-0.42、Q26「人間関係はうまくいく」の「いいえ」-0.30、Q20「仕事で正しい評価」の「いいえ」-0.26、Q23「勤務時間帯満足度」の「いいえ」-0.15、Q13「時給満足度」の「いいえ」-0.14の順となっている。

4-5図 アルバイト生活全体満足度「はい」「いいえ」別のサンプルスコアの度数分布（判別グラフ）

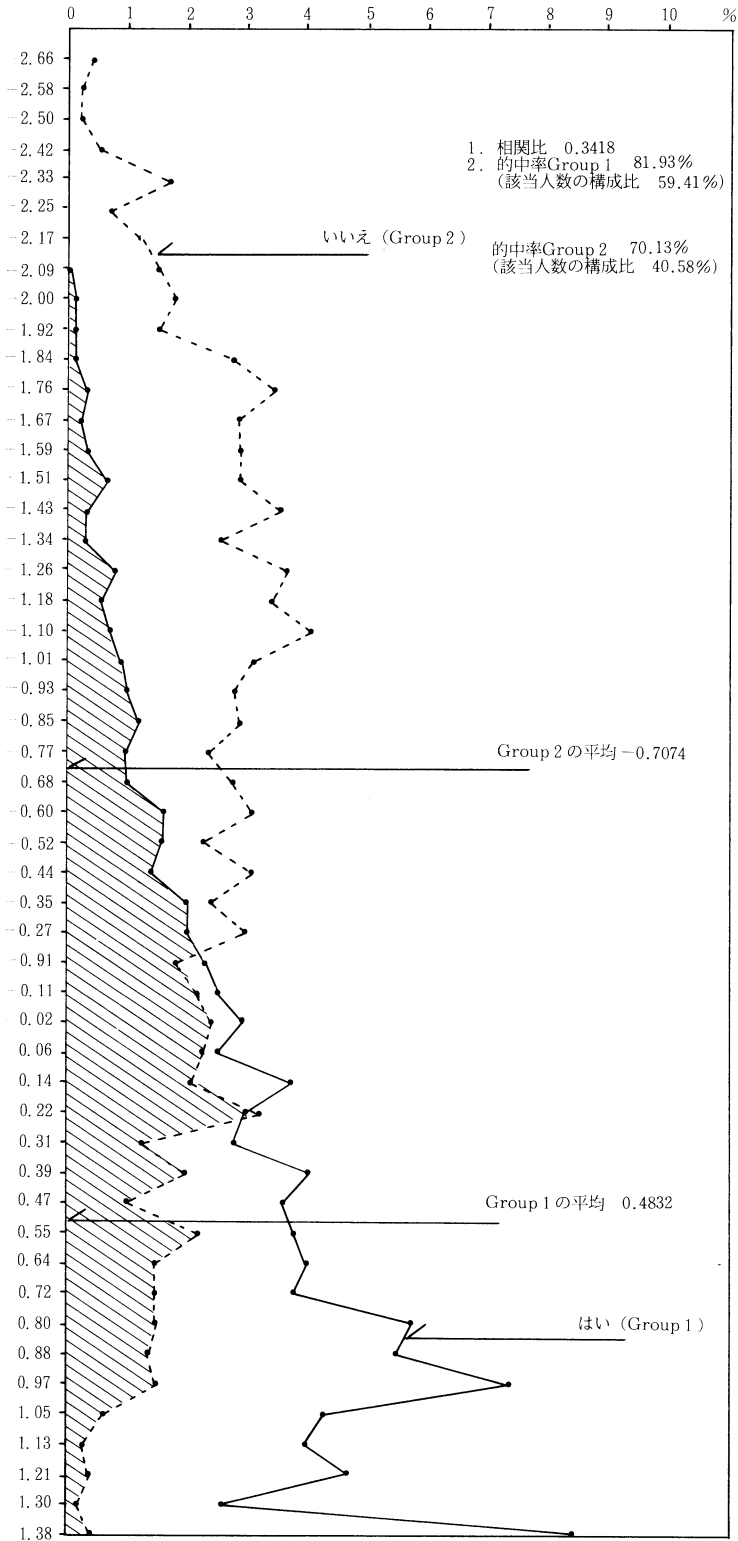

4-2表 アルバイト生活全体満足度の数量化Ⅱ類による分析結果(全体)(1994. 3 牧)

I. 外的基準及びサンプル数

1 はい $N_1=2386$ (59.41%) 2 いいえ $N_2=1630$ (40.58%) $N=4016$ Ⅱ相関比: 0.3418、的中率: 77.1%

Ⅲ 説明要因 外的基準反応サンプル数、スコア、レンジ、影響率および偏相関係数

○数字は順位を示す

| 説明変数 (アイテム) | カテゴリー | 外的基準反応サンプル数 | | | スコア | レンジ | 影響率 % | 偏相関係数 |
|-----------------|----------|-------------|-------|--------|-------|------|-------------------|--------------------|
| | | 計 | 1. はい | 2. いいえ | | | | |
| Q13 時給満足度 | 1. はい | 1622 | 1204 | 418 | 0.21 | 0.35 | 8.7 ^⑤ | 0.122 ^④ |
| | 2. いいえ | 2394 | 1182 | 1212 | -0.14 | | | |
| Q14 勤務時間満足度 | 1. はい | 2398 | 1747 | 651 | 0.21 | 0.63 | 15.6 ^② | 0.146 ^③ |
| | 2. いいえ | 925 | 329 | 596 | -0.42 | | | |
| | 3. どちらとも | 693 | 310 | 383 | -0.19 | | | |
| Q16 今後の職業生活に必要な | 1. はい | 2286 | 1413 | 873 | -0.01 | 0.02 | 0.5 ^⑪ | 0.016 ^⑪ |
| | 2. いいえ | 1730 | 973 | 757 | 0.01 | | | |
| Q20 仕事で正しい評価 | 1. はい | 2063 | 1461 | 602 | 0.09 | 0.35 | 8.7 ^⑥ | 0.063 ^⑥ |
| | 2. いいえ | 273 | 96 | 177 | -0.26 | | | |
| | 3. どちらとも | 1680 | 829 | 851 | -0.06 | | | |
| Q21 仕事上聞き入れられ | 1. はい | 1859 | 1332 | 527 | 0.06 | 0.13 | 3.2 ^⑨ | 0.038 ^⑨ |
| | 2. いいえ | 639 | 258 | 381 | -0.07 | | | |
| | 3. どちらとも | 1518 | 796 | 722 | -0.05 | | | |
| Q22 仕事まかされる | 1. はい | 2195 | 1466 | 729 | 0.03 | 0.12 | 3.0 ^⑩ | 0.032 ^⑩ |
| | 2. いいえ | 493 | 198 | 295 | -0.09 | | | |
| | 3. どちらとも | 1328 | 722 | 606 | -0.02 | | | |
| Q23 勤務時間帯満足度 | 1. はい | 2641 | 1857 | 784 | 0.07 | 0.22 | 5.4 ^⑦ | 0.058 ^⑧ |
| | 2. いいえ | 741 | 258 | 483 | -0.15 | | | |
| | 3. どちらとも | 634 | 271 | 363 | -0.13 | | | |
| Q25 楽しくやっている | 1. はい | 2559 | 1972 | 587 | 0.39 | 1.08 | 26.7 ^① | 0.305 ^① |
| | 2. いいえ | 1457 | 414 | 1043 | -0.69 | | | |
| Q26 人間関係うまくいく | 1. はい | 3070 | 2083 | 987 | 0.07 | 0.37 | 9.1 ^④ | 0.077 ^⑤ |
| | 2. いいえ | 186 | 43 | 143 | -0.30 | | | |
| | 3. どちらとも | 760 | 260 | 500 | -0.21 | | | |
| Q28 バイト能力向上に役立つ | 1. はい | 1847 | 1293 | 554 | 0.09 | 0.17 | 4.2 ^⑧ | 0.063 ^⑦ |
| | 2. いいえ | 2169 | 1093 | 1076 | -0.08 | | | |
| Q29 卒業迄アルバイトを継続 | 1. はい | 2457 | 1704 | 753 | 0.16 | 0.60 | 14.9 ^③ | 0.153 ^② |
| | 2. いいえ | 662 | 232 | 430 | -0.44 | | | |
| | 3. どちらとも | 897 | 450 | 447 | -0.12 | | | |

以上のことから、アルバイト生活全体に満足している学生の特徴は、アルバイトは楽しく、時給満足度や勤務時間満足度は肯定し、また、人間関係やアルバイトは能力向上に役立つとし、卒業までアルバイトを継続するとしている。これに対して、アルバイト生活全体に不満とする学生の特徴は、アルバイトは楽しくなく、勤務時間や時給満足度は否定的で、人間関係やアルバイトは能力向

上に役立つとせず、そして卒業まではアルバイトは継続しないとしている。

このように、アルバイト生活全体満足度の要因分析の結果は、アルバイトを楽しくやっているか否かが弁別の基準として、(その影響率は26.7%) それに時給満足度や勤務時間満足度の要因が結びつくといった現代学生の姿の一端をうかがい知ることができる。

4-6図 アルバイト生活全体満足度の要因分析(全体)

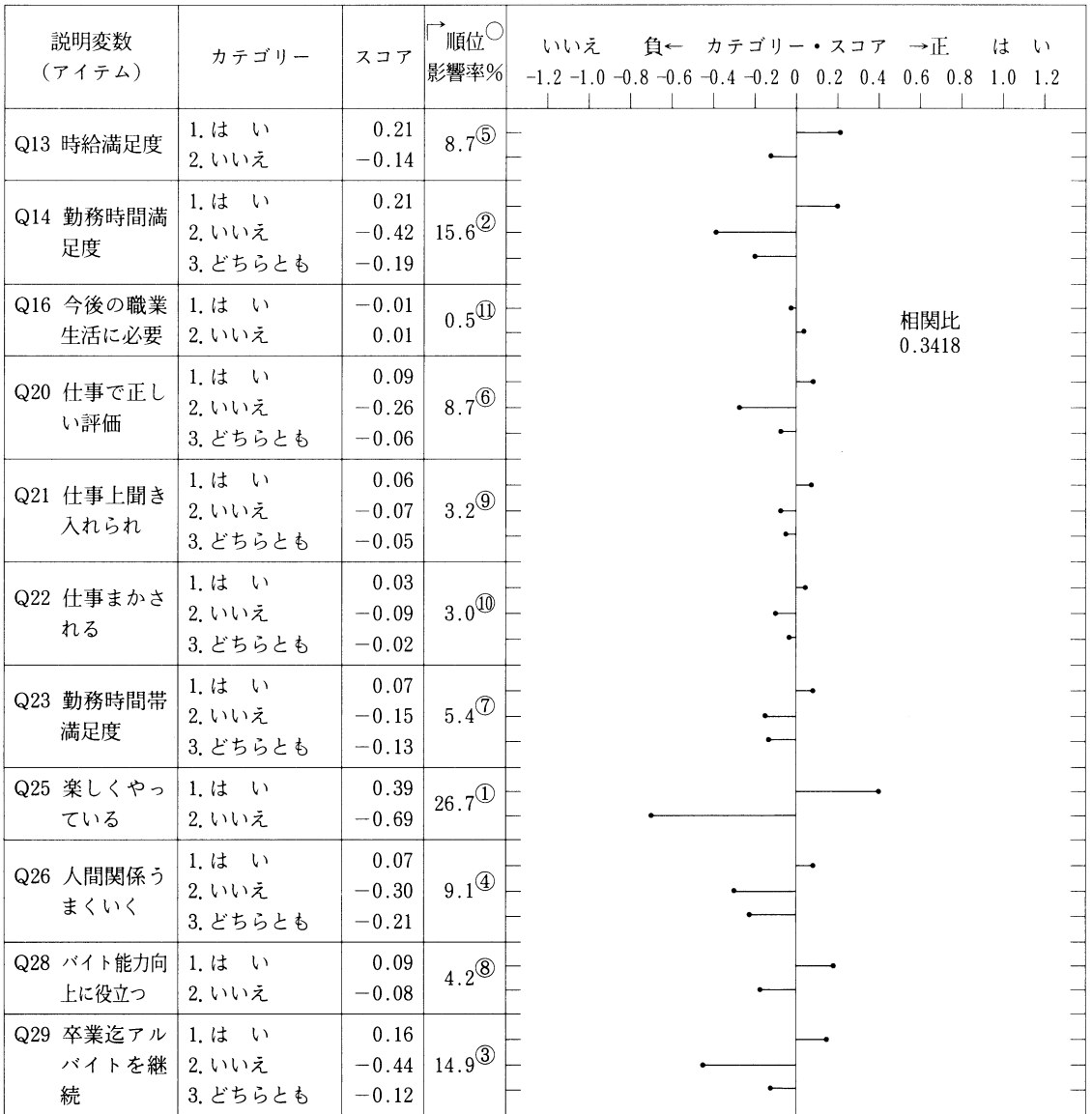

(5)林数量化I類による「アルバイトは学業の妨げになるか」に関する要因分析（遠藤）

4-7図 数量化I類による「アルバイトは学業の妨げになるか」に関する要因分析

外的基準 Q18 アルバイトは学業の妨げとなるか。

サンプル数 N=6,639

重相関係数 (R) = 0.434

決定係数 (R²) = 0.188

| 説明変数 (アイテム) | カテゴリー | スコア | 影響率% 順位 | 妨げとならない 負 ← カテゴリー・スコア → 正 妨げとなる | | | | | | | | | | | | | |
|-----------------------|------------|--------|-------------|---------------------------------|------|------|------|------|------|---|-----|-----|-----|-----|-----|-----|--|
| | | | | -1.2 | -1.0 | -0.8 | -0.6 | -0.4 | -0.2 | 0 | 0.2 | 0.4 | 0.6 | 0.8 | 1.0 | 1.2 | |
| Q01SQ1 学年 | 1年 | -0.025 | 1.6 (14) | | | | | | | | | | | | | | |
| | 2年 | 0.018 | | | | | | | | | | | | | | | |
| | 3年 | -0.002 | | | | | | | | | | | | | | | |
| | 4年 | 0.037 | | | | | | | | | | | | | | | |
| Q01SQ2 奨学金 支給 | 受けている | 0.204 | 6.0 (6) | | | | | | | | | | | | | | |
| | 受けていない | -0.025 | | | | | | | | | | | | | | | |
| Q01SQ3 | 49%以下 | 0.016 | 0.4 (17) | | | | | | | | | | | | | | |
| | 50%以上 | -0.001 | | | | | | | | | | | | | | | |
| Q03 住居 | 自宅 | -0.054 | 4.3 (9) | | | | | | | | | | | | | | |
| | 自宅外 | 0.112 | | | | | | | | | | | | | | | |
| Q04SQ1 アルバ イト変更回数 | 2回まで | -0.029 | 1.1 (16) | | | | | | | | | | | | | | |
| | 3回以上 | 0.015 | | | | | | | | | | | | | | | |
| Q05SQ 現在のアル バイトの内容 | マニュアル | 0.033 | 2.3 (13) | | | | | | | | | | | | | | |
| | ノンマニュアル | -0.055 | | | | | | | | | | | | | | | |
| Q07 アルバイト 日数 | 1日または2日 | -0.183 | 9.1 (3) | | | | | | | | | | | | | | |
| | 3日 | 0.010 | | | | | | | | | | | | | | | |
| | それ以上 | 0.164 | | | | | | | | | | | | | | | |
| Q11 時給 | 550~700円 | 0.002 | 3.4 (10) | | | | | | | | | | | | | | |
| | 701~800円 | -0.093 | | | | | | | | | | | | | | | |
| | それ以上 | 0.052 | | | | | | | | | | | | | | | |
| Q11SQ3 アルバ イトへの態度 | もっと増やしたい | -0.089 | 5.6 (8) | | | | | | | | | | | | | | |
| | 今の所考えていない | 0.136 | | | | | | | | | | | | | | | |
| Q14 勤務時間満 足度 | 満足 | -0.036 | 2.5 (12) | | | | | | | | | | | | | | |
| | 不満 | 0.046 | | | | | | | | | | | | | | | |
| | どちらともいえない | 0.061 | | | | | | | | | | | | | | | |
| Q15 手段 | 単なる手段 | 0.023 | 1.5 (15) | | | | | | | | | | | | | | |
| | 手段ではない | -0.026 | | | | | | | | | | | | | | | |
| | どちらともいえない | 0.003 | | | | | | | | | | | | | | | |
| Q16 職業生活に 必要 | 必要 | -0.047 | 2.9 (11) | | | | | | | | | | | | | | |
| | 不必要 | 0.061 | | | | | | | | | | | | | | | |
| | どちらともいえない | 0.064 | | | | | | | | | | | | | | | |
| Q19 ウェイト | 学業にウェイト | -0.206 | 24.2 (1) | | | | | | | | | | | | | | |
| | アルバイトにウェイト | 0.720 | | | | | | | | | | | | | | | |
| | どちらともいえない | 0.001 | | | | | | | | | | | | | | | |

(次頁の表に続く)

(前頁の表の続き)

| 説明変数 (アイテム) | カテゴリー | スコア | 影響率% 順位 | 妨げとならない 負 ← カテゴリー・スコア → 正 妨げとなる | | | | | | | | | | | | |
|------------------|-----------|--------|-------------|---------------------------------|------|------|------|------|------|---|-----|-----|-----|-----|-----|-----|
| | | | | -1.2 | -1.0 | -0.8 | -0.6 | -0.4 | -0.2 | 0 | 0.2 | 0.4 | 0.6 | 0.8 | 1.0 | 1.2 |
| Q23 勤務時間帯 満足度 | 満足 | -0.079 | 8.4 (1) | | | | | | | | | | | | | |
| | 不満 | 0.241 | | | | | | | | | | | | | | |
| | どちらともいえない | 0.047 | | | | | | | | | | | | | | |
| Q24 ストレス | ストレスを感じる | 0.222 | 8.9 (4) | | | | | | | | | | | | | |
| | ストレスを感じない | -0.128 | | | | | | | | | | | | | | |
| | どちらともいえない | -0.020 | | | | | | | | | | | | | | |
| Q29 アルバイト の継続 | 卒業まで継続する | -0.047 | 5.7 (7) | | | | | | | | | | | | | |
| | 継続しない | 0.173 | | | | | | | | | | | | | | |
| | どちらともいえない | 0.001 | | | | | | | | | | | | | | |
| Q30 全体満足度 | 満足 | -0.130 | 11.3 (2) | | | | | | | | | | | | | |
| | 不満 | 0.303 | | | | | | | | | | | | | | |
| | どちらともいえない | 0.119 | | | | | | | | | | | | | | |

既述の分析で明かなように、アルバイトは現代の大学生活にとって不可欠なものとなっている。このような状況でアルバイトが学業と両立するか、妨げとなるかは、大学のあり方と関連して重要な関心事である。そこで「アルバイトは学業の妨げとなるか」を外的基準変数として、17の説明変数を設定した上で、林数量化I類を使って解析を行った。その際、基準変数のカテゴリーを「妨げとなる」=5、「どちらともいえない」=3、「妨げとならない」=1とRECODEして、等間隔尺度と仮定した。

説明変数は、4-2表に示すように、回答者の属性と奨学金関係(4変数)、アルバイト経験とその内容(2変数)、アルバイト収入に関する事項(3変数)、各種満足度(3変数)、アルバイトの意義(5変数)の5変数群に区分した。外的基準変数と説明変数との間の重相関係数は0.434であり、決定係数は0.188となり、したがって説明力が大変弱く、解析モデルとしては不十分であるけれども、この問題を考える時の一つの参考資料となるものとする。

4-2表は4-1表と同じ表記法にしたがっているが、棒グラフに関して、右の正の方向に棒グラフが伸びる程、アルバイトは学業の妨げとなり、左の負の方向に伸びる程、学業の妨げとならないことを意味している。

影響率の高い順位は、次の通りである。1. 学業

とアルバイトのウエイト 2. 全体満足度 3. アルバイト日数 4. ストレス 5. 勤務時間帯満足度。この順位とカテゴリー・スコアから見ると、第一に、「学業とアルバイトのウエイト」については「学業にウエイト」は「妨げにならない」に、「アルバイトにウエイト」は「妨げになる」にそれぞれ相関していることから、学業を重視しながら適当にアルバイトをするという現代学生のイメージが浮かび上がってくる。このことは「全体満足度」においても同様で、学業に妨げとならないように、全体としてアルバイト生活を楽しんでいる姿が想像できる。これはストレスを感じないでアルバイト生活を送っている場合にも当てはまっている。またこれは適当なアルバイト日数でアルバイトを続ける場合には、学業と両立していることを示唆している。したがってこれと逆にアルバイトにウエイトを置くアルバイト生活は、学業と両立しないことは明かであろう。

5変数群の重相関係数の推移を見れば、0.108 0.227 0.237 0.350 0.434となっており、「アルバイトの経験と内容」、「各種満足度」および「アルバイトの意義」のウエイトが相対的に大きい。

5. 資料 (西山)

(1) 調査票

調査票：「学生アルバイトの実態調査」(1993年 調査実施)

「お願い」この質問調査は「学生アルバイトの実態の実証的研究」をテーマにして、文部省の科学研究費の助成を受けて、広く各大学の学生の方々に記入しをお願いしているものです。なにとどよろしく御協力の程お願い申し上げます。

調査責任者：関西学院大学社会学部教授 遠藤惣一・牧 正英・西山美瑛子（兵庫県西宮市上ヶ原1
関西学院大学社会学部）

1. 大学と所属学部 1. 大学（ 大学） 2. 所属学部（ 学部）
- 1SQ1. あなたの現在の学年 1. 1年 2. 2年 3. 3年 4. 4年 5. それ以上
- 1SQ2. あなたは、現在、奨学金を受けていますか。
 1. 奨学金を受けている（1ヶ月 円） 2. 奨学金を受けていない
- 1SQ3. 奨学金を受けている場合、奨学金は1ヶ月の収入の何%くらいを占めていますか。
（およそ %くらい）
2. あなたは 1. 男性 2. 女性
3. あなたの今の住居 1. 自宅 2. 親戚・知人の家 3. 下宿・間借
4. マンション・アパート 5. 大学学生寮 6. その他（ ）
4. 大学入学後のアルバイトの経験の有無 1. 有る 2. 無い（無い場合は以下の回答は不要です）
- 4SQ1. アルバイトの経験が有る場合、大学入学後何回アルバイトを変えましたか。（ 回）
- 4SQ2. この前のアルバイトの内容はどういうものでしたか。（具体的に： ）
5. 現在アルバイトをしていますか。
 1. はい（その内容を具体的に： ） 2. いいえ（以下回答は不要です）
6. あなたは、現在のアルバイトを何で知りましたか。
 1. アルバイトニュース（同種類の雑誌を含む） 2. 広告 3. チラシ 4. 学生相談所
 5. 友人の紹介 6. 大学の厚生課 7. 張り紙 8. その他（ ）
7. あなたは、現在平均して週に何日位、アルバイトをしていますか。（ 日位）
- 7SQ. あなたがアルバイトに行く曜日は
 1. 主に平日 2. 土曜日、日曜日を中心 3. 平日や土・日を含む 4. その他（ ）
8. あなたは、現在平均して一日に何時間位、アルバイトをしていますか。（ 時間位）
9. あなたは、現在のアルバイトをどれくらい続けていますか。（ 年 ヶ月）
10. 勤務の時間帯は、主としていつですか。
 1. 午前 2. 午後（昼間） 3. 夕方・夜 4. 深夜 5. その他（ ）
11. 現在、あなたのアルバイトの時給はどれ位ですか。（ 円）
- 11SQ1. 1ヶ月あたりのアルバイト収入は、おおよそ、どれ位ですか。（ 円）
- 11SQ2. 1ヶ月の自分の全収入（送金を含む）の中でアルバイト収入が占める%は（ %）
- 11SQ3. アルバイト収入をもっと増やしたいと考えていますか。
 1. もっと増やしたいとかがえている 2. 今のところ考えていない
12. 勤務地はどこですか。 1. 通学先大学近辺やその市内 2. 現在の居住市町村近辺

3. 通学経路地点近辺 4. その他の地点

13. あなたは、今の時給に、満足していますか。 1. はい 2. いいえ 3. どちらともいえない
14. あなたは、今の勤務時間に、満足していますか。
1. はい 2. いいえ 3. どちらともいえない
15. アルバイトは、収入を得るための単なる手段だ、と思いますか。
1. はい 2. いいえ 3. どちらともいえない
16. アルバイトは、これからの職業生活のために必要である、と思いますか。
1. はい（その理由： ） 2. いいえ 3. どちらともいえない
17. アルバイトの収入は、主として何に使いますか。（2つまで選んで下さい）
1. 学費 2. 生活費 3. 遊びや友人との交際費等 4. 衣服費 5. 本・CD等の教養費
6. 自動車の購入・維持費用 7. 海外旅行費 8. その他（具体的に ）
18. アルバイトは、今のあなたにとって学業の妨げになっていると思いますか。
1. はい 2. いいえ 3. どちらともいえない
19. 今のあなたの生活で、学業とアルバイトのどちらのウェイトが大きいですか。
1. 学業 2. アルバイト 3. どちらともいえない
20. あなたの仕事ぶりはアルバイト先で正しく評価されていますか。
1. はい（それはどういう点で： ） 2. いいえ（どういふ点で： ）
3. どちらともいえない（どういう点で： ）
21. 仕事上でのあなたの考えは聞き入れられていますか。
1. はい 2. いいえ 3. どちらともいえない
22. あなたは、仕事のことはかなりまかされていますか。
1. はい 2. いいえ 3. どちらともいえない
23. あなたは、今の勤務時間帯に、満足していますか。
1. はい 2. いいえ 3. どちらともいえない
24. あなたは、アルバイト先でストレスを感じていますか。
1. はい（何がストレスの原因になっていますか： ） 2. いいえ
3. どちらともいえない
25. あなたは、今のアルバイトを楽しくやっていますか。
1. はい 2. いいえ 3. どちらともいえない
26. アルバイト先での人間関係は、うまくいっていますか。
1. はい 2. いいえ（内容： ） 3. どちらともいえない
27. アルバイト先への通勤は便利ですか。 1. はい 2. いいえ 3. どちらともいえない
28. アルバイトは、あなたの能力を高めるのに役立っていますか。
1. はい（その能力とは： ） 2. いいえ 3. どちらともいえない
29. あなたは卒業までアルバイトを続けるつもりですか。
1. はい 2. いいえ 3. どちらともいえない
30. あなたは今のアルバイト生活に全体として満足していますか。
1. はい 2. いいえ 3. どちらともいえない

……御協力ありがとうございました……

(2)単純集計結果

Q01. 大学名(「はしがき」にも記載。大学名の後の数字は調査票数を示す。大学別回収票数の多寡は、調査時の特定講義・時間による出席人数を反映したものであり、学科目の種類や専門ゼミの時間等によってその人数の多寡傾向がある。)

001関西学院大学(799) 004名古屋大学(383) 005同志社大学(141) 006竜谷大学(286) 007立命館大学(88) 008奈良大学(20) 010大阪大学(90) 011関西大学(110) 013大阪市立大学(28) 014神戸大学(31) 019松山大学(135) 021大分大学(103) 025大阪府立大学(161) 026愛知教育大学(25) 027福岡大学(1073) 029吉備国際大学(362) 030京都大学(11) 502金城学院大学(380) 503椋山女学園大学(219) 509奈良女子大学(13) 512大阪女子大学(104) 515神戸女学院大学(156) 516甲南女子大学(290) 520山口女子大学(372) 531大手前女子大学(266) 717大手前女子短期大学(215) 718関西女子学院短期大学(240) 722活水女学院短期大学(323) 728梅光女学院大学短期大学部(215) 以上の合計6639票(今回の本稿における分析票数) 523聖カタリナ女子大学(319)(この319票は次回からの分析に加算。それに伴う総計は6958票)

Q01SQ1. 学年(N=6639) 1. 1年44.1% 2. 2年32.5% 3. 3年17.7% 4. 4年4.7%
5. 5年以上0.5% 0. NA0.4% (注: NAはNo Answerを指す)

Q01SQ2. 奨学金受給の有無(N=6639)

1. 奨学金を受けている9.7% 2. 奨学金を受けていない89.1% 0. NA1.2%

Q01SQ21. 奨学金の金額(N=716) 1. 2万円以下6.8% 2. 3万円台21.4%

3. 4万円台27.4% 4. 5万円台22.6% 5. 6万円台0.7% 6. 7万円台0.4%

7. 8万円以上2.4% 0. NA18.3%

Q01SQ3. 奨学金が1ヶ月全収入に占める%(N=711) 1. 9%以下0.8% 2. 10%台2.8%

3. 20%台5.9% 4. 30%台12.8% 5. 40%台10.3% 6. 50%台16.0%

7. 60~70%台10.4% 8. 80%以上7.6% 0. NA33.3%

Q02. 性別(N=6639) 1. 男性32.7% 2. 女性61.3% 0. NA6.0%

Q03. 今の住居(N=6639) 1. 自宅60.5% 2. 親戚・知人の家0.9% 3. 下宿・間借8.0%

4. マンション・アパート23.3% 5. 大学学生寮4.9% 6. その他0.3% 0. NA1.5%

Q04. 大学入学後アルバイトの経験の有無(N=6639)

1. 有る77.5% 2. 無い21.6% 0. NA0.9%

Q04SQ1. 大学入学後アルバイトを変えたか(N=5231) 0. 変えない+NA45.4% 1. 1回19.9%

2. 2回13.4% 3. 3回10.5% 4. 4回4.5% 5. 5回2.8% 6. 6~7回1.5%

7. 8~9回0.3% 8. 10回以上3.6%

Q04SQ2. この前のアルバイトの内容(N=5045) 1. 現場(現業)作業4.1% 2. 運輸・通信3.9%

3. 販売16.9% 4. サービス32.6% 5. 事務5.4% 6. 教育9.9% 7. 専門・技術3.1%

8. その他0.9% 0. NA23.3%

Q05. 現在アルバイトをしているか(N=6639) 1. はい61.0% 2. いいえ38.3% 0. NA0.7%

Q05SQ. 現在のアルバイト内容(N=4090) 1. 現場(現業)作業1.8% 2. 運輸・通信3.0%

3. 販売19.5% 4. サービス38.4% 5. 事務5.2% 6. 教育20.4%

7. 専門・技術3.6% 8. その他0.7% 0. NA7.5%

Q06. 現在のアルバイトの情報経路(N=4071) 1. アルバイトニュース(同種類の雑誌を含む)23.9%

2. 広告7.2% 3. チラシ3.6% 4. 学生相談所1.1% 5. 友人の紹介30.2%

6. 大学の厚生課3.4% 7. 張り紙12.2% 8. その他17.3% 0. NA1.2%

Q07. 1週間当たりのアルバイト日数(N=4070) 1. 1日11.6% 2. 2日23.4% 3. 3日26.7%

4. 4日 19.2% 5. 5日 10.9% 6. 6日 4.8% 7. 7日 1.0% 0. NA 2.1%
- Q07SQ. バイトに行く曜日 (N=4069) 1. 主に平日 26.5% 2. 土曜日、日曜日が中心 20.5%
3. 平日や土、日を含む 50.5% 4. その他 (含不定明、季節) 1.6% 0. NA 1.0%
- Q08. 1日当たりの時間数 (N=4069) 1. 2時間以内 26.5% 2. 3~4時間 32.1% 3. 5~6時間 31.1%
4. 7~8時間 12.8% 5. 9~10時間 3.0% 6. 11~15時間 1.1% 7. 16~20時間 0.2%
8. 21時間以上 0.0% (2票) 0. NA 3.2%
- Q09. 現在のアルバイトの継続期間 (N=4068) 1. 6ヶ月未満 50.1% 2. 6ヶ月~1年未満 14.8%
3. 1年~1年6ヶ月未満 18.5% 4. 1年6ヶ月~2年未満 3.7%
5. 2年~2年6ヶ月未満 5.9% 6. 2年6ヶ月~3年未満 1.5%
7. 3年~3年6ヶ月未満 2.3% 8. 3年6ヶ月以上 1.0% 0. NA 2.2%
- Q10. 勤務の時間帯 (N=4069) 1. 午前 4.1% 2. 午後 (昼間) 17.5% 3. 夕方・夜 67.2%
4. 深夜 4.1% 5. その他 5.6% 0. NA 1.4%
- Q11. アルバイトの時給 (N=4069) 1. 500円以下 1.7% 2. 551~600円 7.3%
3. 601~700円 21.7% 4. 701~800円 25.4% 5. 801~1000円 19.3%
6. 1001~2000円 17.6% 7. 2001~3000円 4.1% 8. 3001円以上 0.7% 0. NA 2.2%
- Q11SQ1. 1ヶ月あたりのアルバイト収入 (N=4067) 1. ~2万円台 19.7% 2. 3万円台 16.6%
3. 4万円台 15.5% 4. 5万円台 13.8% 5. 6~7万円台 15.3% 6. 8~9万円台 7.6%
7. 10~15万円台 6.3% 8. 10万円以上 1.5% 0. NA 3.6%
- Q11SQ2. 1ヶ月の全収入の中でアルバイト収入が占める% (N=4069) 1. ~10%台 3.9%
2. 20%台 5.8% 3. 30%台 7.6% 4. 40%台 4.8% 5. 50~60%台 15.1%
6. 70%台 7.6% 7. 80~90%台 16.7% 8. 100% 27.8% 0. NA 10.5%
- Q11SQ3. アルバイト収入をもっと増やしたい (N=4069) 1. もっと増やしたいとかがえている 60.1%
2. 今のところ考えていない 37.1% 0. NA 2.8%
- Q12. 勤務地 (N=4069) 1. 通学先大学近辺やその市内 17.6% 2. 現在の居住市町村近辺 52.4%
3. 通学経路地点近辺 15.61% 4. その他の地点 10.1% 0. NA 4.3%
- Q13. 時給満足度 (N=4069)
1. はい 40.1% 2. いいえ 39.5% 3. どちらともいえない 19.1% 0. NA 1.3%
- Q14. 勤務時間満足度 (N=4069)
1. はい 59.5% 2. いいえ 22.9% 3. どちらともいえない 16.7% 0. NA 0.9%
- Q15. アルバイトは、収入を得るための単なる手段 (N=4069)
1. はい 32.0% 2. いいえ 44.3% 3. どちらともいえない 22.7% 0. NA 1.1%
- Q16. バイトはこれからの職業生活のために必要 (N=4069)
1. はい 56.7% 2. いいえ 13.3% 3. どちらともいえない 28.1% 0. NA 1.8%
- Q16SQ [Q16の1. 「はい」回答の理由記述] (N=2398)
1. いろんなことを経験できて社会勉強になる 46.8%
2. 人間関係の理解・訓練に役立つ 14.1% 3. 人格形成、人間形成に役立つ 1.5%
4. 金を稼ぐ大変さがわかる、自分で稼ぐ喜びがある 4.4%
5. 礼儀作法、常識が身につく 4.7% 6. 働く自覚ができる 2.2%
7. 忍耐、責任を身をもって知ることになる 1.9% 8. その他 7.3% 0. NA 17.2%
- [Q17. アルバイトの収入の使途] つぎの1~8のうち2つ選択 (Q17に対するNAを除いて計算)
- Q1701. 学費 (N=4026) 1. 選択 3.5% 2. 非選択 96.5%
- Q1702. 生活費 (N=4030) 1. 選択 23.0% 2. 非選択 77.0%
- Q1703. 遊び代や友人との交際費等 (N=4030) 1. 選択 71.9% 2. 非選択 28.1%

- Q1704. 衣服費 (N=4032) 1. 選択 40.6% 2. 非選択 59.4%
- Q1705. 本・CD等の教養費 (N=4032) 1. 選択 17.1% 2. 非選択 82.9%
- Q1706. 自動車の購入・維持費用 (N=4030) 1. 選択 8.2% 2. 非選択 91.8%
- Q1707. 海外旅行費用 (N=4031) 1. 選択 5.6% 2. 非選択 94.4%
- Q1708. その他 (N=4027) 1. 選択 9.7% 2. 非選択 90.3%
- Q18. アルバイトは学業の妨げか (N=4069)
1. はい 10.3% 2. いいえ 70.2% 3. どちらともいえない 18.0% 0. NA1.5%
- Q19. 学業とアルバイトのウェイト (N=4069)
1. 学業 50.9% 2. アルバイト 14.4% 3. どちらともいえない 33.4% 0. NA1.0%
- Q20. 仕事ぶりは正しく評価されているか (N=4068)
1. はい 50.9% 2. いいえ 6.7% 3. どちらともいえない 38.3% 0. NA4.1%
- [「Q20. 仕事ぶりは正しく評価されているか」]
1. はい 2. いいえ 3. どちらともいえないの理由
- [Q20SQ1. 1. 「はい」どういう点で] (N=2170)
1. 不当な扱いを受けていない 3.0% 2. 周囲から良い評価を受け感謝されている 8.4%
3. きちんと時給を上げてくれる、待遇がよい 7.0%
4. 真面目な働きぶりで熱意が認められている 26.2% 5. 責任ある仕事を任されている 10.4%
6. 能力が際立っている (正社員より仕事ができる) 3.2%
7. 職場の雰囲気もよく、仕事をきちんと教えてくれる 1.2%
8. その他 6.7% 0. NA34.0%
- [Q20SQ1. 2. 「いいえ」どういう点で] (N=357)
1. 給料が安い 15.7% 2. 頑張っているのに時給が上がらない 8.1%
3. 過剰評価をされている 5.3% 4. 相手がこちらの努力に応えてくれる力がない 5.0%
5. 所詮アルバイトである 1.4% 8. その他 29.1% 0. NA35.3%
- [Q20SQ1. 3. 「どちらとも」どういう点で] (N=1652)
1. 頼られるが昇進がない、時給が上がらない 2.7%
2. 上の人や社員とソリが合わない 1.0%
3. 文句も言われず褒められとせず、どう評価されているかわからない 15.3%
4. 評価を反映するような事柄がない (技術が要らないから評価などない) 3.3%
5. (教師の場合) 教えたからといって、成績にすぐ出るわけではない 1.3%
6. 失敗することもあるが真面目にやっている 2.2%
7. バイトを初めたばかりで評価してもらうまでになっていない 11.9%
8. その他 10.9% 0. NA51.6%
- Q21. 仕事上で考えは聞き入れられているか (N=4068)
1. はい 45.9% 2. いいえ 15.8% 3. どちらともいえない 36.4% 0. NA1.9%
- Q22. 仕事の話はかなりまかされているか (N=4068)
1. はい 54.2% 2. いいえ 12.1% 3. どちらともいえない 31.8% 0. NA1.9%
- Q23. 今の勤務時間帯に満足しているか (N=4068)
1. はい 65.1% 2. いいえ 18.2% 3. どちらともいえない 14.7% 0. NA1.9%
- Q24. アルバイト先でストレスを感じているか (N=4064)
1. はい 30.6% 2. いいえ 49.8% 3. どちらともいえない 17.8% 0. NA1.8%
- [Q24SQ. ストレスの原因 (上記の回答 1. 「はい」のみ)] (N=1286)
1. 教師をしていて生徒との関係で苦勞する 8.9%

2. ボス、年長者との人間関係がうっとうしい 21.4%
3. 同僚との対人関係がすっきりしないこと 10.0%
4. 仕事が結構しんどい 14.0%
5. お客の態度が問題だ 8.1%
6. まわりの人に気をつかう 5.5%
7. すぐにいろいろ怒られること 2.2%
8. その他 18.2%
0. NA 11.7%

Q25. アルバイトを楽しくやっているか (N=4067)

1. はい 63.1%
2. いいえ 7.9%
3. どちらともいえない 26.4%
0. NA 2.7%

Q26. アルバイト先での人間関係うまくいっているか (N=4060)

1. はい 75.7%
2. いいえ 4.6%
3. どちらともいえない 17.9%
0. NA 1.8%

[Q26SQ. 人間関係うまくいっているか、の「いいえ」回答の理由] (N=235)

1. 上司関係 20.4%
2. 先輩がきつい、こわい 9.8%
3. 交替(シフト)のことで 3.4%
4. 職場の雰囲気合わない 7.2%
5. 意思疎通がうまくいかない 9.4%
6. 他の人は社員ばかりだから 1.7%
7. 人間関係が形成されない職場 1.3%
8. その他 7.2%
0. NA 36.6%

Q27. アルバイト先への通勤は便利 (N=4063)

1. はい 71.6%
2. いいえ 14.5%
3. どちらともいえない 12.4%
0. NA 1.6%

Q28. アルバイトは能力を高めるのに役立っているか (N=4064)

1. はい 45.5%
2. いいえ 16.1%
3. どちらともいえない 36.1%
0. NA 2.3%

[Q28SQ. アルバイトによって向上する能力 (Q28. の「はい」回答の理由] (N=1878)

1. 忍耐力、他人に協調する能力、サービス精神が養える 7.8%
2. 事業の内部事情がよくわかる、物の価値がわかる 1.2%
3. 事務処理能力が向上する 2.1%
4. 人に説明する能力、人にやる気を起こさせる能力 7.7%
5. 専門能力が身につく(翻訳、英語、図書管理、ワープロ、調理技術や食品についての知識、保育など) 15.3%
6. 人付き合い、コミュニケーションの仕方 22.2%
7. 挨拶、敬語、テーブル・マナーが身につく 9.4%
8. その他(責任感、勇気、判断力、社会勉強などを含む) 16.7%
0. NA 17.6%

Q29. 卒業までアルバイトを続けるつもりか (N=4068)

1. はい 60.5%
2. いいえ 16.3%
3. どちらともいえない 21.9%
0. NA 1.4%

Q30. アルバイト生活の全体満足度 (N=4068)

1. はい 58.7%
2. いいえ 15.1%
3. どちらともいえない 25.0%
0. NA 1.3%

(3) クロス集計表

1993年6月中京以西「学生アルバイト調査」結果クロス集計表（9項目による全項目クロス統計）

χ^2 検定のSIG.=<.05は*, <.01は**, <.001は***, <.0001は****, <0.00001は*****, No SignificanceはN.S.

| Q01SQ1 学年 | | Q01SQ1 学年 | | | | | | | Q01SQ2 奨学金受給の有無 | | | | | |
|-----------------|-----------------------------------|------------|------------|------------|-----------|------------|------------|-------------|-----------------|------------|------------|-------------|------------|-------|
| Q01SQ2 奨学金受給の有無 | 項目別 | 1. 1年 | 2. 2年 | 3. 3年 | 4. 4年 | 5. 5年以上 | 計 | χ^2 検定 | 1. 奨学金を受けている | 2. 受けていない | 計 | χ^2 検定 | | |
| | 総数 | N 2,929 | N 2,157 | N 1,175 | N 315 | N 36 | N 6,639 | | N 646 | N 5,914 | N 6,560 | | | |
| | | % 44.3 | % 32.6 | % 17.8 | % 4.8 | % 0.5 | % 100.0 | | % 9.8 | % 90.2 | % 100.0 | | | |
| 大学所在地 | 1. 大都市圏（中京圏、京阪神圏、福岡市） | N 2,448 | N 1,329 | N 974 | N 252 | N 30 | N 5,073 | ***** | N 435 | N 4,598 | N 5,033 | ***** | | |
| | % | % 49.0 | % 26.2 | % 19.2 | % 5.0 | % 0.6 | % 100.0 | | % 8.6 | % 91.4 | % 100.0 | | | |
| | 2. その他の県庁所在地ほか（奈良、松山、山口、下関、大分、長崎） | N 441 | N 828 | N 201 | N 63 | N 6 | N 1,539 | ***** | N 211 | N 1,316 | N 1,527 | ***** | | |
| | % | % 28.7 | % 53.8 | % 13.1 | % 4.1 | % 0.4 | % 100.0 | | % 13.8 | % 86.2 | % 100.0 | | | |
| 国公私立別 | 1. 国公立大 | N 767 | N 302 | N 193 | N 45 | N 7 | N 1,314 | ***** | N 180 | N 1,129 | N 1,309 | ***** | | |
| | % | % 58.4 | % 23.0 | % 14.7 | % 3.4 | % 0.5 | % 100.0 | | % 13.8 | % 86.2 | % 100.0 | | | |
| | 2. 私立総合・共学大 | N 1,347 | N 851 | N 588 | N 187 | N 28 | N 3,001 | | ***** | N 370 | N 2,604 | | N 2,974 | ***** |
| | % | % 44.9 | % 28.4 | % 19.6 | % 6.2 | % 0.9 | % 100.0 | | | % 12.4 | % 87.6 | | % 100.0 | |
| | 3. 私立女子大 | N 393 | N 437 | N 394 | N 83 | N 1 | N 1,308 | ***** | N 64 | N 1,235 | N 1,299 | ***** | | |
| | % | % 30.0 | % 33.4 | % 30.1 | % 6.3 | % 0.1 | % 100.0 | | % 4.9 | % 95.1 | % 100.0 | | | |
| | 4. 私立女子短大 | N 422 | N 567 | — | — | — | N 989 | ***** | N 32 | N 945 | N 977 | ***** | | |
| | % | % 42.7 | % 57.3 | — | — | — | % 100.0 | | % 3.3 | % 96.7 | % 100.0 | | | |
| 学年 | 1. 1年 | N — | — | — | — | — | — | ***** | N 174 | N 2,720 | N 2,894 | ***** | | |
| | % | — | — | — | — | — | % 6.0 | | % 94.0 | % 100.0 | | | | |
| | 2. 2年 | N — | — | — | — | — | — | | N 249 | N 1,880 | N 2,129 | | ***** | |
| | % | — | — | — | — | — | % 11.7 | | % 88.3 | % 100.0 | | | | |
| | 3. 3年 | N — | — | — | — | — | — | N 176 | N 990 | N 1,166 | ***** | | | |
| | % | — | — | — | — | — | % 15.1 | % 84.9 | % 100.0 | | | | | |
| | 4. 4年以上 | N — | — | — | — | — | — | N 45 | N 303 | N 348 | ***** | | | |
| | % | — | — | — | — | — | % 12.9 | % 87.1 | % 100.0 | | | | | |
| 住居 | 1. 自宅 | N 1,785 | N 1,320 | N 683 | N 193 | N 19 | N 4,000 | NS | N 252 | N 3,716 | N 3,968 | ***** | | |
| | % | % 44.6 | % 33.0 | % 17.1 | % 4.8 | % 0.5 | % 100.0 | | % 64 | % 93.6 | % 100.0 | | | |
| | 2. 自宅外 | N 1,100 | N 801 | N 478 | N 118 | N 17 | N 2,514 | NS | N 39.1 | N 2,110 | N 2,501 | ***** | | |
| | % | % 43.8 | % 31.9 | % 19.0 | % 4.7 | % 0.7 | % 100.0 | | % 15.6 | % 84.4 | % 100.0 | | | |
| 奨学金支給 | 1. 受けている | N 174 | N 249 | N 176 | N 44 | N 1 | N 644 | ***** | — | — | — | ***** | | |
| | % | % 27.0 | % 38.7 | % 27.3 | % 6.8 | % 0.2 | % 100.0 | | — | — | — | | | |
| | 2. 受けていない | N 5,893 | N 2,720 | N 1,880 | N 990 | N 270 | N 33 | ***** | — | — | — | ***** | | |
| | % | % 100.0 | % 46.2 | % 31.9 | % 16.8 | % 4.6 | % 0.6 | | — | — | — | | | |
| 現在のアルバイト職種 | 1. 現業（現場） | N 24 | N 25 | N 18 | N 6 | N 2 | N 75 | ***** | N 9 | N 66 | N 75 | N.S. | | |
| | % | % 32.0 | % 33.3 | % 24.0 | % 8.0 | % 2.7 | % 100.0 | | % 12.0 | % 88.0 | % 100.0 | | | |
| | 2. 運輸通信 | N 36 | N 51 | N 27 | N 6 | N 1 | N 121 | | ***** | N 20 | N 100 | | N 120 | N.S. |
| | % | % 29.8 | % 42.1 | % 22.3 | % 5.0 | % 0.8 | % 100.0 | | | % 16.7 | % 83.3 | | % 100.0 | |
| | 3. 販売 | N 285 | N 308 | N 162 | N 40 | N 1 | N 796 | | ***** | N 73 | N 715 | | N 788 | N.S. |
| | % | % 35.8 | % 38.7 | % 20.4 | % 5.0 | % 0.1 | % 100.0 | | | % 9.3 | % 90.7 | | % 100.0 | |
| | 4. サービス | N 526 | N 620 | N 311 | N 87 | N 17 | N 1,561 | | ***** | N 178 | N 1,372 | | N 1,550 | N.S. |
| % | % 33.7 | % 39.7 | % 19.9 | % 5.6 | % 1.1 | % 100.0 | % 11.5 | % 88.5 | | % 100.0 | | | | |
| 5. 事務 | N 52 | N 74 | N 65 | N 18 | N 2 | N 211 | ***** | N 23 | N 186 | N 209 | N.S. | | | |
| % | % 24.6 | % 35.1 | % 30.8 | % 8.5 | % 1.0 | % 100.0 | | % 11.0 | % 89.0 | % 100.0 | | | | |
| 6. 教育 | N 322 | N 294 | N 161 | N 51 | N 3 | N 831 | ***** | N 90 | N 740 | N 830 | N.S. | | | |
| % | % 38.7 | % 35.4 | % 19.4 | % 6.1 | % 0.4 | % 100.0 | | % 10.8 | % 89.2 | % 100.0 | | | | |
| 7. 専門・技術 | N 29 | N 44 | N 56 | N 15 | N 2 | N 146 | ***** | N 18 | N 129 | N 147 | N.S. | | | |
| % | % 19.9 | % 30.1 | % 38.4 | % 10.3 | % 1.3 | % 100.0 | | % 12.2 | % 87.8 | % 100.0 | | | | |
| バイトは学業の妨げか | 1. はい | N 126 | N 165 | N 90 | N 28 | N 7 | N 416 | ** | N 67 | N 342 | N 409 | ***** | | |
| | % | % 30.3 | % 39.7 | % 21.6 | % 6.7 | % 1.7 | % 100.0 | | % 16.4 | % 83.6 | % 100.0 | | | |
| | 2. いいえ | N 1,041 | N 1,031 | N 586 | N 177 | N 14 | N 2,849 | | ** | N 273 | N 2,558 | | N 2,831 | ***** |
| % | % 36.5 | % 36.2 | % 20.6 | % 6.2 | % 0.5 | % 100.0 | % 9.6 | % 90.4 | | % 100.0 | | | | |
| 3. どちらともいえない | N 236 | N 284 | N 169 | N 28 | N 8 | N 725 | ** | N 90 | N 635 | N 725 | ***** | | | |
| % | % 32.6 | % 39.2 | % 23.3 | % 3.9 | % 1.1 | % 100.0 | | % 12.4 | % 87.6 | % 100.0 | | | | |
| ウエイとバイトの | 1. 学業 | N 747 | N 759 | N 447 | N 98 | N 13 | N 2,064 | ** | N 233 | N 1,819 | N 2,052 | N.S. | | |
| | % | % 36.2 | % 36.8 | % 21.7 | % 4.7 | % 0.6 | % 100.0 | | % 11.4 | % 88.6 | % 100.0 | | | |
| | 2. アルバイト | N 173 | N 238 | N 124 | N 50 | N 8 | N 593 | | ** | N 61 | N 526 | | N 587 | N.S. |
| % | % 29.2 | % 40.1 | % 20.9 | % 8.4 | % 1.3 | % 100.0 | % 10.4 | % 89.6 | | % 100.0 | | | | |
| 3. どちらともいえない | N 490 | N 495 | N 276 | N 85 | N 8 | N 1,354 | ** | N 136 | N 1,210 | N 1,346 | N.S. | | | |
| % | % 36.2 | % 36.6 | % 20.4 | % 6.3 | % 0.6 | % 100.0 | | % 10.1 | % 89.9 | % 100.0 | | | | |
| 全体満足度 | 1. はい | N 777 | N 915 | N 508 | N 169 | N 14 | N 2,383 | ***** | N 268 | N 2,100 | N 2,368 | N.S. | | |
| | % | % 32.6 | % 38.4 | % 21.3 | % 7.1 | % 0.6 | % 100.0 | | % 11.3 | % 88.7 | % 100.0 | | | |
| | 2. いいえ | N 249 | N 216 | N 118 | N 24 | N 2 | N 609 | | ***** | N 54 | N 552 | | N 606 | N.S. |
| % | % 40.9 | % 35.5 | % 19.4 | % 3.9 | % 0.3 | % 100.0 | % 8.9 | % 91.1 | | % 100.0 | | | | |
| 3. どちらともいえない | N 374 | N 363 | N 220 | N 39 | N 12 | N 1,008 | ***** | N 108 | N 893 | N 1,001 | N.S. | | | |
| % | % 37.1 | % 36.0 | % 21.8 | % 3.9 | % 1.2 | % 100.0 | | % 10.8 | % 89.2 | % 100.0 | | | | |

| Q01SQ21 奨学金の金額 項目別 | | Q01SQ21 奨学金の金額 (1ヶ月当りの) | | | | | | | | 計 | χ ² 検定 |
|-----------------------|---------------------------------------|-------------------------|-------------|-------------|-------------|-------------|-------------|--------------|-------|-------|----------------------|
| | | 1. 2万円 台以下 | 2. 3万 円台 | 3. 4万 円台 | 4. 5万 円台 | 5. 6万 円台 | 6. 7万 円台 | 7. 8万 円以上 | | | |
| 総数 | | N 49 | 153 | 196 | 162 | 5 | 3 | 17 | 585 | | |
| | | % 8.4 | 26.2 | 33.5 | 27.7 | 0.9 | 0.5 | 2.9 | 100.0 | | |
| 大学所在地 | 1. 大都市圏 (中京圏、 京阪神圏、福岡市) | N 27 | 60 | 150 | 133 | 5 | 3 | 15 | 393 | N. S. | |
| | % 6.9 | 15.3 | 38.2 | 33.8 | 1.3 | 0.8 | 3.8 | 100.0 | | | |
| | 2. その他の県庁所在地ほか (奈良、松山、山口、下関、大分、長崎) | N 22 | 93 | 46 | 29 | — | — | 2 | 192 | N. S. | |
| | % 11.5 | 48.4 | 24.0 | 15.1 | — | — | 1.0 | 100.0 | | | |
| 国公立別 | 1. 国公立大 | N 19 | 115 | 25 | 3 | 1 | — | 6 | 169 | ***** | |
| | % 11.2 | 68.0 | 14.8 | 1.8 | 0.6 | — | 3.6 | 100.0 | | | |
| | 2. 私立総合・共学大 | N 22 | 33 | 123 | 136 | 2 | 3 | 9 | 328 | | |
| | % 6.7 | 10.1 | 37.5 | 41.5 | 0.6 | 0.9 | 2.7 | 100.0 | | | |
| | 3. 私立女子大 | N 3 | 4 | 28 | 20 | 2 | — | 2 | 59 | ***** | |
| | % 5.1 | 6.8 | 47.5 | 33.9 | 3.4 | — | 3.4 | 100.0 | | | |
| | 4. 私立女子短大 | N 5 | 1 | 20 | 3 | — | — | — | 29 | ***** | |
| | % 17.2 | 3.4 | 69.0 | 10.3 | — | — | — | 100.0 | | | |
| 学年 | 1. 1年 | N 19 | 14 | 73 | 30 | — | 1 | 7 | 144 | ***** | |
| | % 13.2 | 9.7 | 50.7 | 20.8 | — | 0.7 | 4.9 | 100.0 | | | |
| | 2. 2年 | N 14 | 65 | 65 | 78 | 3 | 1 | 4 | 230 | | |
| | % 6.1 | 28.3 | 28.3 | 33.9 | 1.3 | 0.4 | 1.7 | 100.0 | | | |
| | 3. 3年 | N 9 | 53 | 43 | 54 | 2 | 1 | 4 | 6 | ***** | |
| | % 5.4 | 31.9 | 25.9 | 32.5 | 1.2 | 0.6 | 2.4 | 100.0 | | | |
| | 4. 4年以上 | N 7 | 20 | 15 | — | — | — | 2 | 44 | ***** | |
| | % 15.9 | 45.5 | 34.1 | — | — | — | 4.6 | 100.0 | | | |
| 住居 | 1. 自宅 | N 22 | 52 | 124 | 7 | 4 | 2 | 6 | 217 | ***** | |
| | % 10.1 | 24.0 | 57.1 | 3.2 | 1.8 | 0.1 | 2.7 | 100.0 | | | |
| | 2. 自宅外 | N 27 | 100 | 72 | 154 | 1 | 1 | 11 | 366 | ***** | |
| | % 7.4 | 27.3 | 19.7 | 42.1 | 0.3 | 0.3 | 3.0 | 100.0 | | | |
| 奨学金支給 | 1. 受けている | N 49 | 153 | 196 | 162 | 5 | 3 | 16 | 584 | | |
| | % 8.4 | 26.2 | 33.6 | 27.7 | 0.9 | 0.5 | 2.7 | 100.0 | | | |
| | 2. 受けていない | N — | — | — | (該当せず) | — | — | — | — | | |
| | % — | — | — | — | — | — | — | — | — | | |
| 現在のアルバイト職種 | 1. 現業 (現場) | N 1 | 4 | 2 | 1 | — | — | 1 | 9 | *** | |
| | % 11.1 | 44.4 | 22.2 | 11.1 | — | — | 11.1 | 100.0 | | | |
| | 2. 運輸通信 | N — | 4 | 7 | 6 | 1 | — | — | 18 | | |
| | % — | 22.2 | 38.9 | 33.3 | 5.6 | — | — | 100.0 | | | |
| | 3. 販売 | N 5 | 22 | 24 | 15 | — | — | — | 66 | | |
| | % 7.6 | 33.3 | 36.4 | 22.7 | — | — | — | 100.0 | | | |
| | 4. サービス | N 10 | 41 | 58 | 41 | — | — | 6 | 156 | | |
| % 6.4 | 26.3 | 37.2 | 26.3 | — | — | 3.8 | 100.0 | | | | |
| | 5. 事務 | N 3 | 6 | 7 | 5 | — | 1 | — | 22 | *** | |
| | % 13.6 | 27.3 | 31.8 | 22.7 | — | 4.5 | — | 100.0 | | | |
| | 6. 教育 | N 9 | 29 | 30 | 15 | — | 1 | 1 | 85 | *** | |
| | % 10.6 | 34.1 | 35.3 | 17.6 | — | 1.2 | 1.2 | 100.0 | | | |
| | 7. 専門・技術 | N 2 | 5 | 5 | 5 | — | — | 1 | 18 | *** | |
| | % 11.1 | 27.8 | 27.8 | 27.8 | — | — | 5.6 | 100.0 | | | |
| バイトは学業の妨げか | 1. はい | N 4 | 15 | 19 | 18 | — | — | 4 | 60 | N. S. | |
| | % 6.7 | 25.0 | 31.7 | 30.0 | — | — | 6.7 | 100.0 | | | |
| | 2. いいえ | N 22 | 75 | 93 | 45 | 1 | 2 | 6 | 244 | | |
| | % 9.0 | 30.7 | 38.1 | 18.4 | 0.4 | 0.8 | 2.4 | 100.0 | N. S. | | |
| | 3. どちらともいえない | N 6 | 27 | 27 | 25 | — | — | 1 | | 86 | |
| | % 7.0 | 31.4 | 31.4 | 29.1 | — | — | 1.2 | 100.0 | N. S. | | |
| | 1. 学業 | N 15 | 73 | 74 | 47 | 1 | 1 | 4 | | 215 | |
| 学業とバイトのウエイト | % 7.0 | 34.0 | 34.4 | 21.9 | 0.5 | 0.5 | 1.9 | 100.0 | N. S. | | |
| | 2. アルバイト | N 7 | 9 | 23 | 13 | — | — | 1 | | 53 | |
| | % 13.2 | 17.0 | 43.4 | 24.5 | — | — | 1.9 | 100.0 | | | |
| | 3. どちらともいえない | N 10 | 35 | 42 | 29 | — | 1 | 6 | 123 | N. S. | |
| | % 8.1 | 28.5 | 34.1 | 23.6 | — | 0.8 | 4.8 | 100.0 | | | |
| 全体満足度 バイト生活 | 1. はい | N 25 | 68 | 83 | 58 | 1 | 2 | 6 | 243 | N. S. | |
| | % 10.3 | 28.0 | 34.2 | 23.9 | 0.4 | 0.8 | 2.5 | 100.0 | | | |
| | 2. いいえ | N 1 | 14 | 24 | 8 | — | — | 2 | 49 | | |
| | % 2.0 | 28.6 | 49.0 | 16.3 | — | — | 4.1 | 100.0 | N. S. | | |
| | 3. どちらともいえない | N 7 | 34 | 32 | 23 | — | — | 3 | | 99 | |
| | % 7.1 | 34.3 | 32.3 | 23.2 | — | — | 3.0 | 100.0 | N. S. | | |

| Q01SQ3 奨学金が1ヶ月の金収入に占める% | | Q01SQ3 奨学金が1ヶ月の金収入に占める% | | | | | | | | | 計 | χ ² 検定 |
|-----------------------------------|-----------------------|-------------------------|---------|---------|---------|---------|---------|------------|----------|-------|-------|-------------------|
| 項目別 | | 1. 9%以下 | 2. 10%台 | 3. 20%台 | 4. 30%台 | 5. 40%台 | 6. 50%台 | 7. 60~70%台 | 8. 80%以上 | | | |
| 総数 | | N 6 | 20 | 42 | 91 | 73 | 114 | 74 | 54 | 474 | | |
| | | % 1.3 | 4.2 | 8.9 | 19.2 | 15.4 | 24.1 | 15.6 | 11.4 | 100.0 | | |
| 大学所在地 | 1. 大都市圏(中京圏、京阪神圏、福岡市) | N 3 | 15 | 28 | 57 | 44 | 78 | 52 | 37 | 314 | N. S. | |
| | % 1.0 | 4.8 | 8.9 | 18.2 | 14.0 | 24.8 | 16.6 | 11.8 | 100.0 | | | |
| 2. その他の県庁所在地ほか(奈良、松山、山口、下関、大分、長崎) | N 3 | 5 | 14 | 34 | 29 | 36 | 22 | 17 | 160 | | | |
| | % 1.9 | 3.1 | 8.8 | 21.3 | 18.1 | 22.5 | 13.8 | 10.6 | 100.0 | | | |
| 国公立別 | 1. 国公立大 | N 3 | 4 | 20 | 41 | 30 | 25 | 22 | 11 | 156 | * | |
| | % 1.9 | 2.6 | 12.8 | 26.3 | 19.2 | 16.0 | 14.1 | 7.1 | 100.0 | | | |
| | 2. 私立総合・共学大 | N 3 | 14 | 19 | 42 | 37 | 70 | 42 | 33 | 260 | | |
| | % 1.2 | 5.4 | 7.3 | 16.2 | 14.2 | 26.9 | 16.2 | 12.7 | 100.0 | | | |
| 3. 私立女子大 | N — | 1 | 2 | 5 | 4 | 15 | 8 | 5 | 40 | | | |
| | % — | 2.5 | 5.0 | 12.5 | 10.0 | 37.5 | 20.0 | 12.5 | 100.0 | | | |
| 4. 私立女子短大 | N — | 1 | 1 | 3 | 2 | 4 | 2 | 5 | 18 | | | |
| | % — | 5.6 | 5.6 | 16.7 | 11.1 | 22.2 | 11.1 | 27.8 | 100.0 | | | |
| 学年 | 1. 1年 | N 2 | 8 | 6 | 15 | 15 | 24 | 17 | 19 | 106 | N. S. | |
| | % 1.9 | 7.5 | 5.7 | 14.2 | 14.2 | 22.6 | 16.0 | 17.9 | 100.0 | | | |
| | 2. 2年 | N 3 | 7 | 18 | 32 | 30 | 48 | 26 | 22 | 186 | | |
| | % 1.6 | 3.8 | 9.7 | 17.2 | 16.1 | 25.8 | 14.0 | 11.8 | 100.0 | | | |
| 3. 3年 | N 1 | 3 | 12 | 35 | 22 | 35 | 24 | 10 | 142 | | | |
| | % 0.7 | 2.1 | 8.5 | 24.6 | 15.5 | 24.6 | 16.9 | 7.0 | 100.0 | | | |
| 4. 4年以上 | N — | 2 | 6 | 9 | 5 | 7 | 7 | 3 | 39 | | | |
| | % — | 5.1 | 15.4 | 23.1 | 12.8 | 17.9 | 17.9 | 7.7 | 100.0 | | | |
| 住居 | 1. 自宅 | N 5 | 12 | 6 | 26 | 19 | 32 | 33 | 22 | 155 | **** | |
| | % 3.2 | 7.7 | 3.9 | 16.8 | 12.3 | 20.6 | 21.3 | 14.2 | 100.0 | | | |
| 2. 自宅外 | N 1 | 7 | 36 | 65 | 54 | 82 | 40 | 32 | 317 | | | |
| | % 0.3 | 2.2 | 11.4 | 20.5 | 17.0 | 25.9 | 12.6 | 10.1 | 100.0 | | | |
| 奨学金支給 | 1. 受けている | N 6 | 20 | 42 | 91 | 72 | 114 | 74 | 54 | 473 | | |
| | % 1.3 | 4.2 | 8.9 | 19.2 | 15.2 | 24.1 | 15.6 | 11.4 | 100.0 | | | |
| 2. 受けていない | N — | | | | | (該当せず) | | | | | | |
| | % — | | | | | | | | | | | |
| 現在のアルバイト職種 | 1. 現業(現場) | N — | — | 3 | 2 | 1 | — | 1 | — | 7 | N. S. | |
| | % — | — | 42.9 | 28.6 | 14.3 | — | 14.3 | — | 100.0 | | | |
| | 2. 運輸通信 | N 1 | 1 | 1 | 4 | 4 | 5 | 1 | — | 17 | | |
| | % 5.9 | 5.9 | 5.9 | 23.5 | 23.5 | 29.4 | 5.9 | — | 100.0 | | | |
| | 3. 販売 | N — | 2 | 4 | 5 | 8 | 15 | 12 | 2 | 48 | | |
| | % — | 4.2 | 8.3 | 10.4 | 16.7 | 31.3 | 25.0 | 4.2 | 100.0 | | | |
| | 4. サービス | N 1 | 7 | 17 | 31 | 25 | 26 | 18 | 6 | 131 | | |
| % 0.8 | 5.3 | 13.0 | 23.7 | 19.1 | 19.8 | 13.7 | 4.6 | 100.0 | | | | |
| 5. 事務 | N — | — | 1 | 7 | 4 | 3 | 1 | 1 | 17 | | | |
| | % — | — | 5.9 | 41.2 | 23.5 | 17.6 | 5.9 | 5.9 | 100.0 | | | |
| 6. 教育 | N 2 | 4 | 8 | 17 | 12 | 13 | 14 | — | 70 | | | |
| | % 2.9 | 5.7 | 11.4 | 24.3 | 17.1 | 18.6 | 20.0 | — | 100.0 | | | |
| 7. 専門・技術 | N — | 1 | 2 | 5 | 1 | 3 | 1 | — | 13 | | | |
| | % — | 7.7 | 15.4 | 38.5 | 7.7 | 23.1 | 7.7 | — | 100.0 | | | |
| 妨げかバイトは学業の | 1. はい | N — | 3 | 5 | 11 | 10 | 10 | 14 | — | 53 | N. S. | |
| | % — | 5.7 | 9.4 | 20.8 | 18.9 | 18.9 | 26.4 | — | 100.0 | | | |
| | 2. いいえ | N 2 | 6 | 24 | 44 | 34 | 45 | 23 | 8 | 186 | | |
| % 1.1 | 3.2 | 12.9 | 23.7 | 18.3 | 24.2 | 12.4 | 4.3 | 100.0 | | | | |
| 3. どちらともいえない | N 1 | 7 | 8 | 20 | 10 | 13 | 12 | 2 | 73 | | | |
| | % 1.4 | 9.6 | 11.0 | 27.4 | 13.7 | 17.8 | 16.4 | 2.7 | 100.0 | | | |
| 学業とバイトの | 1. 学業 | N 2 | 6 | 16 | 40 | 31 | 40 | 29 | 6 | 170 | N. S. | |
| | % 1.2 | 3.5 | 9.4 | 23.5 | 18.2 | 23.5 | 17.1 | 3.5 | 100.0 | | | |
| | 2. アルバイト | N — | 3 | 8 | 12 | 10 | 8 | 5 | 2 | 48 | | |
| % — | 6.3 | 16.7 | 25.0 | 20.8 | 16.7 | 10.4 | 4.2 | 100.0 | | | | |
| 3. どちらともいえない | N 1 | 7 | 13 | 23 | 14 | 20 | 15 | 2 | 95 | | | |
| | % 1.1 | 7.4 | 13.7 | 24.2 | 14.7 | 21.1 | 15.8 | 2.1 | 100.0 | | | |
| 全体満足度バイト生活 | 1. はい | N 2 | 12 | 28 | 42 | 36 | 42 | 29 | 2 | 193 | N. S. | |
| | % 1.0 | 6.2 | 14.5 | 21.8 | 18.7 | 21.8 | 15.0 | 1.0 | 100.0 | | | |
| | 2. いいえ | N — | — | 2 | 11 | 8 | 6 | 7 | 4 | 38 | | |
| % — | — | 5.3 | 28.9 | 21.1 | 15.8 | 18.4 | 10.5 | 100.0 | | | | |
| 3. どちらともいえない | N 1 | 4 | 7 | 22 | 10 | 21 | 13 | 4 | 82 | | | |
| | % 1.2 | 4.9 | 8.5 | 26.8 | 12.2 | 25.6 | 15.9 | 4.9 | 100.0 | | | |

| Q02 性別 | | Q02 性別 | | | | Q03 今の住居 | | | | | | | |
|----------------|-----------------------------------|-------------------|--------------------|--------------------|-------------|-------------------|---------------|-----------------|-------------------|-----------------|---------------|--------------------|-------------|
| Q03 今の住居 | | 1. 男性 | 2. 女性 | 計 | χ^2 検定 | 1. 自宅 | 2. 親戚・知人の家 | 3. 下宿・間借 | 4. マンション・アパート | 5. 大学学生寮 | 6. その他 | 計 | χ^2 検定 |
| 総 数 | | N 2,172 % 34.8 | N 4,071 % 65.2 | N 6,243 % 100.0 | | N 4,014 % 61.4 | N 62 % 0.9 | N 532 % 8.1 | N 1,590 % 24.3 | N 322 % 4.9 | N 20 % 0.3 | N 6,540 % 100.0 | |
| 大学所在地 | 1. 大都市圏(中京圏、京阪神圏、福岡市) | N 1,791 % 37.6 | N 2,977 % 62.4 | N 4,768 % 100.0 | **** | N 3,379 % 67.3 | N 51 % 1.0 | N 380 % 7.6 | N 1,015 % 20.2 | N 179 % 3.6 | N 17 % 0.3 | N 5,021 % 100.0 | **** |
| | 2. その他の県庁所在地ほか(奈良、松山、山口、下関、大分、長崎) | N 381 % 25.8 | N 1,094 % 74.2 | N 1,475 % 100.0 | | N 635 % 41.8 | N 11 % 0.7 | N 152 % 10.0 | N 575 % 37.9 | N 143 % 9.4 | N 3 % 0.2 | N 1,519 % 100.0 | |
| 国公立別 | 1. 国公立大 | N 435 % 34.7 | N 817 % 65.3 | N 1,252 % 100.0 | **** | N 651 % 49.7 | N 9 % 0.7 | N 134 % 10.2 | N 393 % 30.0 | N 115 % 8.8 | N 7 % 0.5 | N 1,309 % 100.0 | **** |
| | 2. 私立総合・共学大 | N 1,737 % 64.6 | N 952 % 35.4 | N 2,689 % 100.0 | | N 1,638 % 55.3 | N 29 % 1.0 | N 281 % 9.5 | N 901 % 30.4 | N 101 % 3.4 | N 12 % 0.4 | N 2,962 % 100.0 | |
| | 3. 私立女子大 | N — % — | N 1,310 % 100.0 | N 1,310 % 100.0 | | N 1,041 % 80.7 | N 10 % 0.8 | N 40 % 3.1 | N 149 % 11.6 | N 50 % 3.9 | N — % — | N 1,290 % 100.0 | |
| | 4. 私立女子短大 | N — % — | N 992 % 100.0 | N 992 % 100.0 | | N 684 % 69.9 | N 14 % 1.4 | N 77 % 7.9 | N 147 % 15.0 | N 56 % 5.7 | N 1 % 0.1 | N 979 % 100.0 | |
| 学 年 | 1. 1年 | N 946 % 34.6 | N 1,790 % 65.4 | N 2,736 % 100.0 | **** | N 1,785 % 61.9 | N 32 % 1.1 | N 267 % 9.3 | N 588 % 20.4 | N 206 % 7.1 | N 7 % 0.2 | N 2,885 % 100.0 | **** |
| | 2. 2年 | N 625 % 30.7 | N 1,409 % 69.3 | N 2,034 % 100.0 | | N 1,320 % 62.2 | N 19 % 0.9 | N 140 % 6.6 | N 549 % 25.9 | N 87 % 4.1 | N 6 % 0.3 | N 2,121 % 100.0 | |
| | 3. 3年 | N 402 % 36.1 | N 713 % 63.9 | N 1,115 % 100.0 | | N 683 % 58.8 | N 8 % 0.7 | N 98 % 8.4 | N 347 % 29.9 | N 21 % 1.8 | N 4 % 0.3 | N 1,161 % 100.0 | |
| | 4. 4年以上 | N 193 % 57.8 | N 141 % 42.2 | N 334 % 100.0 | | N 212 % 61.1 | N 2 % 0.6 | N 23 % 6.6 | N 100 % 28.8 | N 8 % 2.3 | N 2 % 0.6 | N 347 % 100.0 | |
| 住 居 | 1. 自宅 | N 1,124 % 29.5 | N 2,691 % 70.5 | N 3,815 % 100.0 | **** | | | | | | | | **** |
| | 2. 自宅外 | N 1,042 % 43.8 | N 1,337 % 56.2 | N 2,379 % 100.0 | | | | | | | | | |
| 授学資金支給 | 1. 受けている | N 268 % 42.1 | N 367 % 57.9 | N 636 % 100.0 | **** | N 252 % 39.2 | N 7 % 1.1 | N 84 % 13.1 | N 235 % 36.5 | N 57 % 8.9 | N 8 % 1.2 | N 646 % 100.0 | **** |
| | 2. 受けていない | N 1,878 % 33.9 | N 3,562 % 66.1 | N 5,535 % 100.0 | | N 3,716 % 63.8 | N 54 % 0.9 | N 438 % 7.5 | N 1,342 % 23.0 | N 264 % 45.0 | N 12 % 0.2 | N 5,914 % 100.0 | |
| 現在のアルバイト職種 | 1. 現業(現場) | N 48 % 69.6 | N 21 % 30.4 | N 69 % 100.0 | **** | N 47 % 62.7 | N — % — | N 3 % 4.0 | N 24 % 32.0 | N 1 % 1.3 | N — % — | N 75 % 100.0 | **** |
| | 2. 運輸通信 | N 89 % 78.8 | N 24 % 21.2 | N 113 % 100.0 | | N 69 % 58.5 | N — % — | N 10 % 8.5 | N 38 % 32.2 | N 1 % 0.8 | N — % — | N 118 % 100.0 | |
| | 3. 販売 | N 150 % 19.5 | N 619 % 80.5 | N 769 % 100.0 | | N 572 % 72.7 | N 9 % 1.1 | N 50 % 6.4 | N 126 % 16.0 | N 27 % 3.4 | N 3 % 0.4 | N 787 % 100.0 | |
| | 4. サービス | N 521 % 35.0 | N 969 % 65.0 | N 1,490 % 100.0 | | N 981 % 63.4 | N 12 % 0.8 | N 86 % 5.6 | N 388 % 25.1 | N 77 % 5.0 | N 4 % 0.3 | N 1,548 % 100.0 | |
| | 5. 事務 | N 27 % 13.6 | N 172 % 86.4 | N 199 % 100.0 | | N 150 % 73.2 | N — % — | N 13 % 6.3 | N 41 % 20.0 | N 1 % 0.5 | N — % — | N 205 % 100.0 | |
| | 6. 教育 | N 261 % 33.6 | N 516 % 66.4 | N 777 % 100.0 | | N 643 % 77.8 | N 10 % 1.2 | N 38 % 4.6 | N 117 % 14.1 | N 17 % 2.1 | N 2 % 0.2 | N 827 % 100.0 | |
| | 7. 専門・技術 | N 36 % 24.8 | N 109 % 75.2 | N 145 % 100.0 | | N 101 % 70.1 | N 1 % 0.7 | N 10 % 6.9 | N 30 % 20.8 | N 1 % 0.7 | N 1 % 0.7 | N 144 % 100.0 | |
| バイトは学業の妨げか | 1. はい | N 214 % 55.3 | N 173 % 44.7 | N 387 % 100.0 | **** | N 234 % 56.8 | N 4 % 1.0 | N 42 % 10.2 | N 117 % 28.4 | N 11 % 2.7 | N 4 % 1.0 | N 412 % 100.0 | **** |
| | 2. いいえ | N 777 % 28.7 | N 1,926 % 71.3 | N 2,703 % 100.0 | | N 1,988 % 70.6 | N 24 % 0.9 | N 149 % 5.3 | N 546 % 19.4 | N 100 % 3.6 | N 7 % 0.2 | N 2,814 % 100.0 | |
| | 3. どちらともいえない | N 237 % 33.6 | N 469 % 66.4 | N 706 % 100.0 | | N 485 % 66.9 | N 6 % 0.8 | N 40 % 5.5 | N 167 % 23.0 | N 25 % 3.4 | N 2 % 0.3 | N 725 % 100.0 | |
| 学業とバイトの | 1. 学業 | N 532 % 27.2 | N 1,427 % 72.8 | N 1,959 % 100.0 | **** | N 1,345 % 66.0 | N 20 % 1.0 | N 133 % 6.5 | N 455 % 22.3 | N 80 % 3.9 | N 5 % 0.2 | N 2,038 % 100.0 | * |
| | 2. アルバイト | N 267 % 48.4 | N 285 % 51.6 | N 552 % 100.0 | | N 423 % 71.9 | N 4 % 0.7 | N 33 % 5.6 | N 112 % 19.0 | N 12 % 2.0 | N 4 % 0.7 | N 588 % 100.0 | |
| | 3. どちらともいえない | N 431 % 33.1 | N 871 % 66.9 | N 1,302 % 100.0 | | N 953 % 70.8 | N 11 % 0.8 | N 67 % 5.0 | N 267 % 19.8 | N 44 % 3.3 | N 4 % 0.3 | N 1,346 % 100.0 | |
| 全体満足度 バイト生活 | 1. はい | N 720 % 31.8 | N 1,542 % 68.2 | N 2,262 % 100.0 | N. S. | N 1,681 % 71.4 | N 15 % 0.6 | N 119 % 5.1 | N 455 % 19.3 | N 76 % 3.2 | N 7 % 0.3 | N 2,353 % 100.0 | *** |
| | 2. いいえ | N 203 % 35.2 | N 374 % 64.8 | N 577 % 100.0 | | N 377 % 62.1 | N 7 % 1.2 | N 48 % 7.9 | N 146 % 24.1 | N 26 % 4.3 | N 3 % 0.5 | N 607 % 100.0 | |
| | 3. どちらともいえない | N 303 % 31.4 | N 662 % 68.6 | N 965 % 100.0 | | N 655 % 65.4 | N 13 % 1.3 | N 67 % 6.7 | N 230 % 23.0 | N 34 % 3.4 | N 3 % 0.3 | N 1,002 % 100.0 | |

| Q04 大学入学後のアルバイト経験の有無 | | Q04 アルバイト経験の有無 | | | |
|----------------------|-----------------------------------|-------------------|---------------|----------------|-------------|
| | | 1. ある | 2. ない | 計 | χ^2 検定 |
| 項目別 | | | | | |
| 総数 | | N 5,148 % 78.2 | 1,434 21.8 | 6,582 100.0 | |
| 大学所在地 | 1. 大都市圏（中京圏、京阪神圏、福岡市） | N 3,902 % 77.2 | 1,155 22.8 | 5,057 100.0 | *** |
| | 2. その他の県庁所在地ほか（奈良、松山、山口、下関、大分、長崎） | N 1,246 % 81.7 | 279 18.3 | 1,525 100.0 | |
| 国公立別 | 1. 国公立大 | N 925 % 70.6 | 385 29.4 | 1,310 100.0 | ***** |
| | 2. 私立総合・共学大 | N 2,291 % 76.8 | 691 23.2 | 2,983 100.0 | |
| | 3. 私立女子大 | N 1,155 % 88.4 | 152 11.6 | 1,307 100.0 | |
| | 4. 私立女子短大 | N 776 % 79.0 | 206 21.0 | 982 100.0 | |
| 学年 | 1. 1年 | N 1,664 % 57.3 | 1,241 42.7 | 2,905 100.0 | ***** |
| | 2. 2年 | N 1,996 % 93.5 | 138 6.5 | 2,134 100.0 | |
| | 3. 3年 | N 1,124 % 96.3 | 43 3.7 | 1,167 100.0 | |
| | 4. 4年以上 | N 344 % 98.3 | 6 1.7 | 350 100.0 | |
| 住居 | 1. 自宅 | N 3,297 % 82.4 | 703 17.6 | 4,000 100.0 | ***** |
| | 2. 自宅外 | N 1,804 % 71.6 | 715 28.4 | 2,519 100.0 | |
| 奨学金支給 | 1. 受けている | N 563 % 87.8 | 78 12.2 | 641 100.0 | ***** |
| | 2. 受けていない | N 4,535 % 77.3 | 1,333 22.7 | 5,868 100.0 | |
| 現在のアルバイト職種 | 1. 現業（現場） | N 75 % 100.0 | — — | 75 100.0 | N. S. |
| | 2. 運輸通信 | N 117 % 99.2 | 1 0.8 | 118 100.0 | |
| | 3. 販売 | N 788 % 99.4 | 5 0.6 | 793 100.0 | |
| | 4. サービス | N 1,551 % 99.7 | 5 0.3 | 1,556 100.0 | |
| | 5. 事務 | N 210 % 100.0 | — — | 210 100.0 | |
| | 6. 教育 | N 830 % 100.0 | — — | 830 100.0 | |
| | 7. 専門・技術 | N 143 % 100.0 | — — | 143 100.0 | |
| アルバイトは学業の妨げか | 1. はい | N 412 % 99.5 | 2 0.5 | 414 100.0 | N. S. |
| | 2. いいえ | N 2,828 % 99.8 | 6 0.2 | 2,834 100.0 | |
| | 3. どちらともいえない | N 723 % 99.4 | 4 0.6 | 727 100.0 | |
| 学業とバイトの | 1. 学業 | N 2,050 % 99.8 | 4 0.2 | 2,054 100.0 | N. S. |
| | 2. アルバイト | N 587 % 99.7 | 2 0.3 | 589 100.0 | |
| | 3. どちらともいえない | N 1,347 % 99.6 | 6 0.4 | 1,353 100.0 | |
| 全体満足度 | 1. はい | N 2,360 % 99.7 | 6 0.3 | 2,366 100.0 | N. S. |
| | 2. いいえ | N 608 % 99.7 | 2 0.3 | 610 100.0 | |
| | 3. どちらともいえない | N 1,007 % 99.6 | 4 0.4 | 1,011 100.0 | |

| Q04SQ1 (大学入学後の) アルバイト経験の回数 ※回数記入者のみ取り上げた | | Q04SQ1 アルバイト経験がある場合の回数 | | | | | | | | | | χ ² 検定 |
|--|---------------------------------------|------------------------|-------|-------|-------|-------|--------------|--------------|---------------|-------|-------|----------------------|
| 項目別 | | 1. 1回 | 2. 2回 | 3. 3回 | 4. 4回 | 5. 5回 | 6. 6回 ~7回 | 7. 8回 ~9回 | 8. 10回 ~多数 | 計 | | |
| 総数 | | N 1,043 | 702 | 548 | 236 | 149 | 78 | 18 | 82 | 2,856 | | |
| | | % 36.5 | 24.6 | 19.2 | 8.3 | 5.2 | 2.7 | 0.6 | 2.9 | 100.0 | | |
| 大学所在地 | 1. 大都市圏(中京圏、 京阪神圏、福岡市) | N 775 | 477 | 400 | 175 | 117 | 67 | 12 | 70 | 2,093 | *** | |
| | % 37.0 | 22.8 | 19.1 | 8.4 | 5.6 | 3.2 | 0.6 | 3.3 | 100.0 | | | |
| | 2. その他の県庁所在地ほか (奈良、松山、山口、下関、大分、長崎) | N 268 | 225 | 148 | 61 | 32 | 11 | 6 | 12 | 763 | *** | |
| | % 35.1 | 29.5 | 19.4 | 8.0 | 4.2 | 1.4 | 0.8 | 1.6 | 100.0 | | | |
| 国公立別 | 1. 国公立大 | N 187 | 105 | 79 | 38 | 22 | 10 | 1 | 18 | 460 | ***** | |
| | % 40.7 | 22.8 | 17.2 | 8.3 | 4.8 | 2.2 | 0.2 | 3.9 | 100.0 | | | |
| | 2. 私立総合・共学大 | N 451 | 324 | 269 | 117 | 82 | 48 | 13 | 54 | 1,358 | | |
| | % 33.2 | 23.9 | 19.8 | 8.6 | 6.0 | 3.5 | 1.0 | 4.0 | 100.0 | | | |
| | 3. 私立女子大 | N 235 | 143 | 127 | 55 | 36 | 18 | 4 | 8 | 626 | ***** | |
| | % 37.5 | 22.8 | 20.3 | 8.8 | 5.8 | 2.9 | 0.6 | 1.3 | 100.0 | | | |
| | 4. 私立女子短大 | N 170 | 130 | 73 | 26 | 9 | 2 | — | 2 | 412 | ***** | |
| | % 41.3 | 31.6 | 17.7 | 6.3 | 2.2 | 0.5 | — | 0.5 | 100.0 | | | |
| | 1. 1年 | N 308 | 69 | 21 | 8 | 8 | 1 | 1 | 10 | 426 | | ***** |
| | % 72.3 | 16.2 | 4.9 | 1.9 | 1.9 | 0.2 | 0.2 | 2.3 | 100.0 | | | |
| 2. 2年 | N 474 | 369 | 237 | 86 | 35 | 15 | 1 | 17 | 1,234 | | | |
| % 38.4 | 29.9 | 19.2 | 7.0 | 2.8 | 1.2 | 0.1 | 1.4 | 100.0 | | | | |
| | 3. 3年 | N 213 | 210 | 223 | 105 | 75 | 41 | 8 | 28 | 903 | ***** | |
| | % 23.6 | 23.3 | 24.7 | 11.6 | 8.3 | 4.5 | 0.9 | 3.1 | 100.0 | | | |
| | 4. 4年以上 | N 46 | 50 | 63 | 37 | 30 | 21 | 8 | 27 | 282 | ***** | |
| | % 16.3 | 17.7 | 22.3 | 13.1 | 10.6 | 7.4 | 2.8 | 9.1 | 100.0 | | | |
| | 1. 自宅 | N 654 | 399 | 305 | 142 | 80 | 40 | 7 | 47 | 1,674 | | ***** |
| | % 39.1 | 23.8 | 18.2 | 8.5 | 4.8 | 2.4 | 0.4 | 2.8 | 100.0 | | | |
| 住居 | 2. 自宅外 | N 373 | 294 | 233 | 91 | 68 | 38 | 11 | 34 | 1,142 | ***** | |
| | % 32.7 | 25.7 | 20.4 | 8.0 | 6.0 | 3.3 | 1.0 | 3.0 | 100.0 | | | |
| 奨学金支給 | 1. 受けている | N 112 | 89 | 77 | 36 | 17 | 12 | 3 | 17 | 363 | N.S. | |
| | % 30.9 | 24.5 | 21.2 | 9.9 | 4.7 | 3.3 | 0.8 | 4.7 | 100.0 | | | |
| | 2. 受けていない | N 922 | 609 | 464 | 198 | 130 | 65 | 14 | 65 | 2,467 | N.S. | |
| | % 37.4 | 24.7 | 18.8 | 8.0 | 5.3 | 2.6 | 0.6 | 2.6 | 100.0 | | | |
| 現在のアルバイト職種 | 1. 現業(現場) | N 14 | 7 | 11 | 4 | 1 | 1 | 1 | 4 | 43 | *** | |
| | % 32.6 | 16.3 | 25.6 | 9.3 | 2.3 | 2.3 | 2.3 | 9.3 | 100.0 | | | |
| | 2. 運輸通信 | N 24 | 16 | 7 | 11 | 7 | 3 | 1 | 5 | 74 | | |
| | % 32.4 | 21.6 | 9.5 | 14.9 | 9.5 | 4.1 | 1.4 | 6.8 | 100.0 | | | |
| | 3. 販売 | N 143 | 80 | 78 | 29 | 17 | 7 | 3 | 4 | 361 | | |
| | % 39.6 | 22.2 | 21.6 | 8.0 | 4.7 | 1.9 | 0.8 | 1.1 | 100.0 | | | |
| | 4. サービス | N 271 | 214 | 191 | 83 | 42 | 20 | 6 | 14 | 841 | | |
| % 32.2 | 25.4 | 22.7 | 9.9 | 5.0 | 2.4 | 0.7 | 1.7 | 100.0 | | | | |
| | 5. 事務 | N 47 | 36 | 21 | 10 | 8 | 5 | 2 | 2 | 131 | *** | |
| | % 35.9 | 27.5 | 16.0 | 7.6 | 6.1 | 3.8 | 1.5 | 1.5 | 100.0 | | | |
| | 6. 教育 | N 150 | 88 | 70 | 26 | 22 | 13 | 1 | 9 | 379 | *** | |
| | % 39.6 | 23.2 | 18.5 | 6.9 | 5.8 | 3.4 | 0.3 | 2.4 | 100.0 | | | |
| | 7. 専門・技術 | N 23 | 10 | 17 | 13 | 9 | 1 | — | 7 | 80 | *** | |
| | % 28.8 | 12.5 | 21.3 | 16.3 | 11.3 | 1.3 | — | 8.8 | 100.0 | | | |
| 妨げか バイトは 学業の | 1. はい | N 69 | 52 | 51 | 29 | 9 | 10 | 4 | 10 | 234 | * | |
| | % 29.5 | 22.2 | 21.8 | 12.4 | 3.8 | 4.3 | 1.7 | 4.3 | 100.0 | | | |
| | 2. いいえ | N 497 | 333 | 281 | 108 | 88 | 36 | 10 | 30 | 1,383 | | |
| | % 35.9 | 24.1 | 20.3 | 7.8 | 6.4 | 2.4 | 0.7 | 2.2 | 100.0 | * | | |
| | 3. どちらともいえない | N 140 | 87 | 83 | 40 | 14 | 8 | 1 | 10 | | 383 | |
| | % 36.6 | 22.7 | 21.7 | 10.4 | 3.7 | 2.1 | 0.3 | 2.6 | 100.0 | *** | | |
| | 1. 学業 | N 352 | 235 | 197 | 86 | 47 | 20 | 8 | 26 | | 971 | N.S. |
| 学業と バイトの | % 36.3 | 24.2 | 20.3 | 8.9 | 4.8 | 2.1 | 0.8 | 2.7 | 100.0 | N.S. | | |
| | 2. アルバイト | N 105 | 77 | 75 | 36 | 20 | 13 | 3 | 10 | | 339 | |
| | % 31.0 | 22.7 | 22.1 | 10.6 | 5.9 | 3.8 | 0.9 | 2.9 | 100.0 | N.S. | | |
| | 3. どちらともいえない | N 256 | 161 | 147 | 56 | 44 | 22 | 4 | 14 | | 704 | |
| | % 36.4 | 22.9 | 20.9 | 8.0 | 6.3 | 3.1 | 0.6 | 2.0 | 100.0 | N.S. | | |
| | 1. はい | N 413 | 284 | 238 | 101 | 68 | 33 | 10 | 32 | | 1,179 | N.S. |
| 全体満足 度生活 | % 35.0 | 24.1 | 20.2 | 8.6 | 5.8 | 2.8 | 0.8 | 2.7 | 100.0 | N.S. | | |
| | 2. いいえ | N 114 | 83 | 65 | 28 | 18 | 10 | 2 | 9 | | 329 | |
| | % 34.7 | 25.2 | 19.8 | 8.5 | 5.5 | 3.0 | 0.6 | 2.7 | 100.0 | N.S. | | |
| | 3. どちらともいえない | N 182 | 106 | 115 | 48 | 24 | 12 | 3 | 9 | | 499 | |
| | % 36.5 | 21.2 | 23.0 | 9.6 | 4.8 | 2.4 | 0.6 | 1.8 | 100.0 | N.S. | | |

| Q04SQ2 前のアルバイトの内容 項目別 | | Q04SQ2 前のアルバイトの内容 | | | | | | | | | 計 | χ ² 検定 |
|--|---------------------------------------|---------------------|--------------|------------|---------------|---------------|------------|--------------|------------|----------------|----------------|----------------------|
| | | 1. 現業 (現場) 作業 | 2. 運輸 ・通信 | 3. 販売 | 4. サ ービス | 5. 事務 | 6. 教育 | 7. 専門 ・技術 | 8. その 他 | | | |
| 総 数 | | N 205 % | 195 5.3 | 851 5.0 | 1,646 22.0 | 272 42.6 | 497 7.0 | 155 12.9 | 46 4.0 | 3,867 100.0 | | |
| 大学 所在地 | 1. 大都市圏(中京圏、 京阪神圏、福岡市) | N % | 156 5.4 | 154 5.3 | 594 20.6 | 1,194 41.5 | 192 6.7 | 425 14.8 | 135 4.7 | 30 1.0 | 2,880 100.0 | ***** |
| | 2. その他の県庁所在地ほか (奈良、松山、山口、下関、大分、長崎) | N % | 49 5.0 | 41 4.2 | 257 26.0 | 452 45.8 | 80 8.1 | 72 7.3 | 20 2.0 | 16 1.6 | 987 100.0 | |
| 国公立 私立別 | 1. 国公立大 | N % | 24 3.9 | 30 4.9 | 134 21.9 | 203 33.1 | 47 7.7 | 149 24.3 | 15 2.4 | 11 1.8 | 613 100.0 | ***** |
| | 2. 私立総合・共学大 | N % | 149 8.3 | 132 7.3 | 304 16.9 | 827 460 | 91 5.1 | 215 12.0 | 62 3.4 | 18 1.0 | 1,798 100.0 | |
| | 3. 私立女子大 | N % | 23 2.7 | 15 1.7 | 232 27.0 | 316 36.8 | 89 10.4 | 107 12.5 | 68 7.9 | 9 1.0 | 859 100.0 | |
| | 4. 私立女子短大 | N % | 9 1.5 | 18 3.0 | 181 30.3 | 300 50.3 | 45 7.5 | 26 4.4 | 10 1.7 | 8 1.3 | 597 100.0 | |
| 学 年 | 1. 1年 | N % | 52 5.5 | 65 6.9 | 198 20.9 | 398 42.0 | 54 5.7 | 139 14.7 | 29 3.1 | 12 1.3 | 947 100.0 | ***** |
| | 2. 2年 | N % | 68 4.3 | 69 4.4 | 380 24.0 | 710 44.9 | 117 7.4 | 175 11.1 | 46 2.9 | 18 1.1 | 1,583 100.0 | |
| | 3. 3年 | N % | 63 6.2 | 45 4.4 | 215 21.2 | 406 40.0 | 79 7.8 | 139 13.7 | 56 5.5 | 13 1.3 | 1,016 100.0 | |
| | 4. 4年以上 | N % | 22 7.2 | 15 4.9 | 54 17.7 | 124 40.7 | 22 7.2 | 43 14.1 | 22 7.2 | 3 1.0 | 305 100.0 | |
| 住 居 | 1. 自宅 | N % | 112 4.7 | 118 5.0 | 559 23.5 | 923 38.7 | 179 7.5 | 367 15.4 | 97 4.1 | 27 1.1 | 2,382 100.0 | ***** |
| | 2. 自宅外 | N % | 90 6.3 | 77 5.4 | 285 19.9 | 692 48.4 | 88 6.1 | 128 8.9 | 53 3.7 | 18 1.3 | 1,431 100.0 | |
| 奨 学 金 支 給 | 1. 受けている | N % | 25 5.6 | 27 6.0 | 81 18.0 | 207 46.0 | 32 7.1 | 58 12.9 | 17 3.8 | 3 0.7 | 450 100.0 | N. S. |
| | 2. 受けていない | N % | 177 5.2 | 165 4.9 | 762 22.5 | 1,425 42.1 | 239 7.1 | 437 12.9 | 135 4.0 | 43 1.3 | 3,383 100.0 | |
| 現 在 の ア ル バ イ ト 職 種 | 1. 現業(現場) | N % | 21 41.2 | 2 3.9 | 3 5.9 | 17 33.3 | 1 2.0 | 6 11.8 | — — | 1 2.0 | 51 100.0 | ***** |
| | 2. 運輸通信 | N % | 11 11.5 | 36 37.5 | 12 12.5 | 28 29.2 | 3 3.1 | 5 5.2 | 1 1.0 | — — | 96 100.0 | |
| | 3. 販売 | N % | 20 3.6 | 5 0.9 | 301 54.2 | 158 28.5 | 17 3.1 | 35 6.3 | 13 2.7 | 6 1.1 | 555 100.0 | |
| | 4. サービス | N % | 35 3.0 | 34 2.9 | 174 14.9 | 788 67.7 | 43 3.7 | 57 4.9 | 26 2.2 | 7 0.6 | 1,164 100.0 | |
| | 5. 事務 | N % | 3 1.8 | 4 2.4 | 27 16.4 | 56 33.9 | 54 32.7 | 16 9.7 | 5 3.0 | — — | 165 100.0 | |
| | 6. 教育 | N % | 12 2.2 | 21 3.9 | 81 14.9 | 123 22.7 | 37 6.8 | 256 47.2 | 10 1.8 | 2 0.4 | -542 100.0 | |
| | 7. 専門・技術 | N % | 4 3.5 | 4 3.5 | 13 11.4 | 31 27.2 | 4 3.5 | 6 5.3 | 48 42.1 | 4 3.5 | 114 100.0 | |
| 妨 げ か は 学 業 の | 1. はい | N % | 16 5.5 | 11 3.8 | 45 15.4 | 164 56.2 | 7 2.4 | 37 12.7 | 10 3.4 | 2 0.7 | 292 100.0 | ***** |
| | 2. いいえ | N % | 81 4.1 | 75 3.8 | 476 24.1 | 831 42.1 | 125 6.3 | 301 15.2 | 67 3.4 | 20 1.0 | 1,976 100.0 | |
| | 3. どちらともいえない | N % | 16 3.2 | 22 4.5 | 105 21.3 | 247 50.0 | 28 5.7 | 47 9.5 | 26 5.3 | 3 0.6 | 494 100.0 | |
| ウ エ イ ト の | 1. 学業 | N % | 60 4.3 | 60 4.3 | 339 24.1 | 563 40.1 | 97 6.9 | 222 15.8 | 54 3.8 | 10 0.7 | 1,405 100.0 | *** |
| | 2. アルバイト | N % | 19 4.4 | 13 3.0 | 81 18.8 | 229 53.1 | 17 3.9 | 56 13.0 | 12 2.8 | 4 0.9 | 431 100.0 | |
| | 3. どちらともいえない | N % | 34 3.6 | 37 3.9 | 209 22.2 | 453 48.1 | 49 5.2 | 111 11.8 | 38 4.0 | 11 11.2 | 942 100.0 | |
| 全 体 満 足 度 | 1. はい | N % | 70 4.3 | 64 3.9 | 353 21.4 | 723 43.8 | 110 6.7 | 248 15.1 | 62 3.8 | 18 1.1 | 1,646 100.0 | N. S. |
| | 2. いいえ | N % | 17 4.0 | 24 5.6 | 109 25.4 | 196 45.7 | 16 3.7 | 50 11.7 | 14 3.3 | 3 0.7 | 429 100.0 | |
| | 3. どちらともいえない | N % | 25 3.6 | 21 3.0 | 165 23.7 | 327 47.1 | 37 5.3 | 89 12.8 | 27 3.9 | 4 0.6 | 695 100.0 | |

| Q05 現在アルバイトをしているか | | Q05 現在アルバイトをしているか | | | |
|------------------------------------|---------------------------------------|--------------------|---------------|----------------|-------------|
| 項目別 | | 1. はい | 2. いいえ | 計 | χ^2 検定 |
| 総 数 | | N 4,048 % 61.4 | 2,543 38.6 | 6,591 100.0 | |
| 大学所在地 | 1. 大都市圏（中京圏、 京阪神圏、福岡市） | N 3,121 % 61.7 | 1,935 38.3 | 5,056 100.0 | N. S. |
| | 2. その他の県庁所在地ほか (奈良、松山、山口、下関、大分、長崎) | N 927 % 60.4 | 608 39.6 | 1,535 100.0 | |
| 国公立別 | 1. 国公立大 | N 759 % 58.0 | 550 42.0 | 1,309 100.0 | ***** |
| | 2. 私立総合・共学大 | N 1,773 % 59.3 | 1,216 40.7 | 2,989 100.0 | |
| | 3. 私立女子大 | N 941 % 72.1 | 364 27.9 | 1,305 100.0 | |
| | 4. 私立女子短大 | N 575 % 58.2 | 413 41.8 | 988 100.0 | |
| 学 年 | 1. 1年 | N 1,415 % 48.6 | 1,499 51.4 | 2,914 100.0 | ***** |
| | 2. 2年 | N 1,511 % 70.5 | 631 29.5 | 2,142 100.0 | |
| | 3. 3年 | N 844 % 72.8 | 315 27.2 | 1,159 100.0 | |
| | 4. 4年以上 | N 262 % 74.9 | 88 25.1 | 350 100.0 | |
| 住 居 | 1. 自宅 | N 2,734 % 68.5 | 1,259 31.5 | 3,993 100.0 | ***** |
| | 2. 自宅外 | N 1,259 % 50.2 | 1,247 49.8 | 2,506 100.0 | |
| 奨学金 支給 | 1. 受けている | N 433 % 67.7 | 207 32.3 | 640 100.0 | *** |
| | 2. 受けていない | N 3,573 % 60.8 | 2,303 39.2 | 5,876 100.0 | |
| 現在の アルバイト 職種 | 1. 現業（現場） | N 71 % 100.0 | — | | |
| | 2. 運輸通信 | N 111 % 99.1 | — | | |
| | 3. 販売 | N 796 % 100.0 | — | | |
| | 4. サービス | N 1,567 % 100.0 | — | | |
| | 5. 事務 | N 211 % 100.0 | — | | |
| | 6. 教育 | N 832 % 100.0 | — | | |
| | 7. 専門・技術 | N 146 % 100.0 | — | | |
| バイト 妨げ か は 学 業 の | 1. はい | N 416 % 100.0 | — | | |
| | 2. いいえ | N 2,840 % 100.0 | — | | |
| | 3. どちらともいえない | N 725 % 100.0 | — | | |
| 学業と バイト の | 1. 学業 | N 2,057 % 100.0 | — | | |
| | 2. アルバイト | N 591 % 100.0 | — | | |
| | 3. どちらともいえない | N 1,354 % 100.0 | — | | |
| 全体 満足 度 生活 | 1. はい | N 2,370 % 100.0 | — | | |
| | 2. いいえ | N 611 % 100.0 | — | | |
| | 3. どちらともいえない | N 1,010 % 100.0 | — | | |

| Q05SQ 現在のアルバイトの内容 | | Q05SQ 現在のアルバイトの内容 | | | | | | | | | | χ ² 検定 |
|--------------------|---------------------------------------|---------------------|--------------|-------|-------------|-------|-------|--------------|------------|-------|-------|-------------------|
| 項目別 | | 1. 現業 (現場) 作業 | 2. 運輸 ・通信 | 3. 販売 | 4. サ ービス | 5. 事務 | 6. 教育 | 7. 専門 ・技術 | 8. その 他 | 計 | | |
| 総数 | | N 75 | 121 | 798 | 1,569 | 212 | 833 | 147 | 28 | 3,789 | | |
| | | % 2.0 | 3.2 | 21.1 | 41.5 | 5.6 | 22.0 | 3.9 | 0.7 | 100.0 | | |
| 大学所在地 | 1. 大都市圏(中京圏、 京阪神圏、福岡市) | N 60 | 96 | 607 | 1,129 | 175 | 701 | 129 | 24 | 2,921 | ***** | |
| | % 2.1 | 3.3 | 20.8 | 38.7 | 6.0 | 24.0 | 4.4 | 0.8 | 100.0 | | | |
| | 2. その他の県庁所在地ほか (奈良、松山、山口、下関、大分、長崎) | N 15 | 25 | 191 | 440 | 37 | 132 | 18 | 4 | 862 | ***** | |
| | % 1.7 | 2.9 | 22.2 | 51.0 | 4.3 | 15.3 | 2.1 | 0.5 | 100.0 | | | |
| 国公立別 | 1. 国公立大 | N 11 | 8 | 103 | 213 | 24 | 323 | 20 | 5 | 707 | ***** | |
| | % 1.6 | 1.1 | 14.6 | 30.1 | 3.4 | 45.7 | 2.8 | 0.7 | 100.0 | | | |
| | 2. 私立総合・共学大 | N 51 | 103 | 296 | 773 | 77 | 289 | 50 | 11 | 1,650 | | |
| | % 3.1 | 6.2 | 17.9 | 46.8 | 4.7 | 17.5 | 3.0 | 0.7 | 100.0 | | | |
| | 3. 私立女子大 | N 8 | 7 | 238 | 298 | 86 | 189 | 68 | 8 | 902 | ***** | |
| | % 0.9 | 0.8 | 26.4 | 33.0 | 9.5 | 21.0 | 7.5 | 0.9 | 100.0 | | | |
| | 4. 私立女子短大 | N 5 | 3 | 161 | 285 | 25 | 32 | 9 | 4 | 524 | ***** | |
| | % 1.0 | 0.6 | 30.7 | 54.4 | 4.8 | 6.1 | 1.7 | 0.8 | 100.0 | | | |
| 学年 | 1. 1年 | N 24 | 36 | 285 | 526 | 52 | 322 | 29 | 12 | 1,286 | ***** | |
| | % 1.9 | 2.8 | 22.2 | 40.9 | 4.0 | 25.0 | 2.3 | 0.9 | 100.0 | | | |
| | 2. 2年 | N 25 | 51 | 308 | 620 | 74 | 294 | 44 | 6 | 1,422 | | |
| | % 1.8 | 3.6 | 21.7 | 43.6 | 5.2 | 20.7 | 3.1 | 0.4 | 100.0 | | | |
| | 3. 3年 | N 18 | 27 | 162 | 311 | 65 | 161 | 56 | 8 | 808 | ***** | |
| | % 2.2 | 3.3 | 20.0 | 38.5 | 8.0 | 19.9 | 6.9 | 1.0 | 100.0 | | | |
| | 4. 4年以上 | N 8 | 7 | 41 | 104 | 20 | 54 | 17 | 2 | 253 | ***** | |
| | % 3.2 | 2.8 | 16.2 | 41.1 | 7.9 | 21.3 | 6.7 | 0.8 | 100.0 | | | |
| 住居 | 1. 自宅 | N 47 | 69 | 572 | 981 | 150 | 643 | 101 | 13 | 2,576 | ***** | |
| | % 1.8 | 2.7 | 22.2 | 38.1 | 5.8 | 25.0 | 3.9 | 0.5 | 100.0 | | | |
| | 2. 自宅外 | N 28 | 49 | 215 | 567 | 55 | 184 | 43 | 15 | 1,156 | ***** | |
| | % 2.4 | 4.2 | 18.6 | 49.0 | 4.8 | 15.9 | 3.7 | 1.3 | 100.0 | | | |
| 奨学金支給 | 1. 受けている | N 9 | 20 | 73 | 178 | 23 | 90 | 18 | 4 | 451 | N. S. | |
| | % 2.2 | 4.8 | 17.6 | 42.9 | 5.5 | 21.7 | 4.3 | 1.0 | 100.0 | | | |
| | 2. 受けていない | N 66 | 100 | 715 | 1,372 | 186 | 740 | 129 | 24 | 3,332 | N. S. | |
| | % 2.0 | 3.0 | 21.5 | 41.2 | 5.6 | 22.2 | 3.9 | 0.7 | 100.0 | | | |
| 現在のアルバイト職種 | 1. 現業(現場) | N — | | | | | | | | | | |
| | % | | | | | | | | | | | |
| | 2. 運輸通信 | N — | | | | | | | | | | |
| | % | | | | | | | | | | | |
| | 3. 販売 | N — | | | | | | | | | | |
| | % | | | | | | | | | | | |
| | 4. サービス | N — | | | | | | | | | | |
| % | | | | | | | | | | | | |
| | 5. 事務 | N — | | | | | | | | | | |
| | % | | | | | | | | | | | |
| | 6. 教育 | N — | | | | | | | | | | |
| | % | | | | | | | | | | | |
| | 7. 専門・技術 | N — | | | | | | | | | | |
| | % | | | | | | | | | | | |
| 妨げか バイトは 学業の | 1. はい | N 13 | 11 | 63 | 209 | 12 | 51 | 14 | 4 | 377 | ***** | |
| | % 3.4 | 2.9 | 16.7 | 55.4 | 3.2 | 13.5 | 3.7 | 1.1 | 100.0 | | | |
| | 2. いいえ | N 52 | 67 | 569 | 1,031 | 162 | 658 | 102 | 21 | 2,662 | | |
| % 2.0 | 2.5 | 21.4 | 38.7 | 6.1 | 24.7 | 3.8 | 0.8 | 100.0 | | | | |
| | 3. どちらともいえない | N 10 | 19 | 160 | 310 | 34 | 111 | 30 | 2 | 676 | ***** | |
| | % 1.5 | 2.8 | 23.7 | 45.9 | 5.0 | 16.4 | 4.4 | 0.3 | 100.0 | | | |
| ウエイ トとバ イトの | 1. 学業 | N 34 | 47 | 420 | 694 | 120 | 508 | 81 | 20 | 1,924 | ***** | |
| | % 1.8 | 2.4 | 21.8 | 36.1 | 6.2 | 26.4 | 4.2 | 1.0 | 100.0 | | | |
| | 2. アルバイト | N 12 | 18 | 109 | 293 | 22 | 79 | 15 | 1 | 549 | | |
| % 2.2 | 3.3 | 19.9 | 53.4 | 4.0 | 14.4 | 2.7 | 0.2 | 100.0 | | | | |
| | 3. どちらともいえない | N 28 | 33 | 265 | 571 | 69 | 238 | 50 | 6 | 1,260 | ***** | |
| | % 2.2 | 2.6 | 21.0 | 45.3 | 5.5 | 18.9 | 4.0 | 0.5 | 100.0 | | | |
| 全体満 足度 | 1. はい | N 44 | 55 | 475 | 861 | 136 | 546 | 90 | 20 | 2,227 | *** | |
| | % 20 | 2.5 | 21.3 | 38.7 | 6.1 | 24.5 | 4.0 | 0.9 | 100.0 | | | |
| | 2. いいえ | N 10 | 23 | 124 | 259 | 22 | 105 | 17 | 3 | 563 | | |
| % 1.8 | 4.1 | 22.0 | 46.0 | 3.9 | 18.7 | 3.0 | 0.5 | 100.0 | | | | |
| | 3. どちらともいえない | N 20 | 20 | 194 | 435 | 53 | 173 | 39 | 4 | 938 | *** | |
| | % 2.1 | 2.1 | 20.7 | 46.4 | 5.7 | 18.4 | 4.2 | 0.4 | 100.0 | | | |

| Q06 現在のアルバイトの情報経路 項目別 | | Q06 現在のアルバイトの情報経路 | | | | | | | | | x ² 検定 |
|--------------------------|---------------------------------------|-----------------------------|-------------|------------|--------------|---------------|---------------|-------------|-------------|----------------|-------------------|
| | | 1.アルバイト ニュース(含 同僚の履歴) | 2. 広告 | 3. チラシ | 4. 学生 相談所 | 5. 友人 の紹介 | 6. 大学の 厚生課 | 7. 張り紙 | 8. その 他 | 計 | |
| 総 数 | | N 972 % 24.2 | 292 7.3 | 145 3.6 | 44 1.1 | 1,231 30.6 | 138 3.4 | 495 12.3 | 705 17.5 | 4,022 100.0 | |
| 大学所在地 | 1. 大都市圏(中京圏、 京阪神圏、福岡市) | N 836 % 26.8 | 224 7.2 | 124 3.9 | 38 1.2 | 906 29.1 | 53 1.7 | 397 12.7 | 542 17.4 | 3,117 100.0 | ***** |
| | 2. その他の県庁所在地ほか (奈良、松山、山口、下関、大分、長崎) | N 136 % 15.0 | 68 7.5 | 24 2.7 | 6 0.7 | 325 35.9 | 85 9.4 | 98 10.8 | 163 18.0 | 905 100.0 | |
| | 国公立別 | N 90 % 11.8 | 59 7.8 | 25 3.3 | 11 1.4 | 258 33.9 | 83 10.9 | 64 8.4 | 171 22.5 | 761 100.0 | |
| | 2. 私立総合・共学大 | N 480 % 27.4 | 97 5.5 | 55 3.1 | 27 1.5 | 596 34.0 | 35 2.0 | 189 10.8 | 273 15.6 | 1,752 100.0 | ***** |
| | 3. 私立女子大 | N 277 % 29.6 | 75 8.0 | 34 3.6 | 3 0.3 | 220 23.5 | 17 1.8 | 132 14.1 | 178 19.0 | 936 100.0 | |
| | 4. 私立女子短大 | N 125 % 21.8 | 61 10.6 | 31 5.4 | 3 0.5 | 157 27.4 | 3 0.5 | 110 19.2 | 83 14.5 | 573 100.0 | |
| 学 年 | 1. 1年 | N 278 % 19.6 | 110 7.7 | 59 4.2 | 16 1.1 | 412 29.0 | 46 3.2 | 210 14.8 | 289 20.4 | 1,420 100.0 | ***** |
| | 2. 2年 | N 393 % 26.5 | 102 6.9 | 55 3.7 | 16 1.1 | 448 30.2 | 48 3.2 | 186 12.5 | 235 15.8 | 1,483 100.0 | |
| | 3. 3年 | N 229 % 27.2 | 67 7.9 | 23 2.7 | 11 1.3 | 270 32.0 | 38 4.5 | 75 8.9 | 130 15.4 | 843 100.0 | |
| | 4. 4年以上 | N 70 % 26.8 | 12 4.6 | 8 3.1 | 1 0.4 | 96 36.8 | 5 1.9 | 20 7.7 | 49 18.8 | 261 100.0 | |
| 住 居 | 1. 自宅 | N 692 % 25.4 | 226 8.3 | 107 3.9 | 19 0.7 | 778 28.6 | 35 1.3 | 312 11.5 | 551 20.3 | 2,720 100.0 | ***** |
| | 2. 自宅外 | N 271 % 21.7 | 65 5.2 | 38 3.0 | 24 1.9 | 432 34.6 | 102 8.2 | 174 13.9 | 143 11.4 | 1,249 100.0 | |
| 奨学金支給 | 1. 受けている | N 97 % 22.5 | 33 7.6 | 12 2.8 | 9 2.1 | 139 32.2 | 27 6.3 | 55 12.7 | 60 13.9 | 432 100.0 | ** |
| | 2. 受けていない | N 863 % 24.3 | 257 7.2 | 130 3.7 | 35 1.0 | 1,083 30.5 | 111 3.1 | 434 12.1 | 638 18.0 | 3,551 100.0 | |
| 現在のアルバイト職種 | 1. 現業(現場) | N 13 % 17.6 | 9 12.2 | 3 4.1 | 2 2.7 | 24 32.4 | 3 4.1 | 4 5.4 | 16 21.6 | 74 100.0 | ***** |
| | 2. 運輸通信 | N 15 % 15.8 | 8 8.4 | 4 4.2 | 5 5.3 | 34 35.8 | 5 5.3 | 4 4.2 | 20 21.2 | 95 100.0 | |
| | 3. 販売 | N 155 % 19.6 | 65 8.2 | 35 4.4 | 4 0.5 | 201 25.4 | 13 1.6 | 220 27.8 | 97 12.3 | 790 100.0 | |
| | 4. サービス | N 496 % 31.8 | 111 7.1 | 59 3.8 | 8 0.5 | 455 29.1 | 47 3.0 | 195 12.5 | 190 12.2 | 1,561 100.0 | |
| | 5. 事務 | N 48 % 22.9 | 9 4.3 | 5 2.4 | 4 1.9 | 64 30.5 | 16 7.6 | 10 4.8 | 54 25.7 | 210 100.0 | |
| | 6. 教育 | N 157 % 19.0 | 46 5.6 | 19 2.3 | 6 0.7 | 315 38.0 | 29 3.5 | 9 1.1 | 247 29.8 | 828 100.0 | |
| | 7. 専門・技術 | N 24 % 16.4 | 10 6.8 | 7 4.8 | 3 2.1 | 51 34.9 | 11 7.5 | 9 6.2 | 31 21.2 | 146 100.0 | |
| バイトは学業の妨げか | 1. はい | N 119 % 28.6 | 26 6.3 | 14 3.4 | 8 1.9 | 132 31.7 | 13 3.1 | 52 12.5 | 52 12.5 | 416 100.0 | ** |
| | 2. いいえ | N 647 % 22.9 | 199 7.0 | 107 3.8 | 28 1.0 | 862 30.5 | 102 3.6 | 341 12.0 | 544 19.2 | 2,830 100.0 | |
| | 3. どちらともいえない | N 195 % 26.8 | 64 8.8 | 22 3.0 | 7 1.0 | 222 30.5 | 20 2.8 | 96 13.2 | 101 13.9 | 727 100.0 | |
| 学業とバイトの | 1. 学業 | N 433 % 21.1 | 149 7.3 | 79 3.9 | 26 1.3 | 633 30.9 | 87 4.2 | 248 12.1 | 396 19.3 | 2,051 100.0 | ***** |
| | 2. アルバイト | N 170 % 29.0 | 32 5.5 | 26 4.4 | 8 1.4 | 200 34.1 | 11 1.9 | 60 10.2 | 79 13.5 | 586 100.0 | |
| | 3. どちらともいえない | N 365 % 27.0 | 109 8.1 | 38 2.8 | 9 0.7 | 386 28.5 | 39 2.9 | 182 13.4 | 226 16.7 | 1,354 100.0 | |
| 全体満足度 バイト生活 | 1. はい | N 2,363 % 100.0 | 559 23.7 | 160 6.8 | 78 3.3 | 36 1.5 | 754 31.9 | 75 3.2 | 274 11.6 | 427 18.1 | * |
| | 2. いいえ | N 154 % 25.3 | 53 8.7 | 24 3.9 | 3 0.5 | 177 29.1 | 25 4.1 | 79 13.0 | 93 15.3 | 608 100.0 | |
| | 3. どちらともいえない | N 251 % 24.9 | 76 7.5 | 42 4.2 | 5 0.5 | 287 28.4 | 36 3.6 | 135 134 | 177 17.5 | 1,009 100.0 | |

| Q07 1週間当たりのアルバイト日数 項目別 | | Q07 1週間当たりのアルバイト日数 | | | | | | | | | | χ ² 検定 |
|---------------------------|-----------------------------------|--------------------|-------|-------|-------|-------|-------|-------|--------|-------|-------|-------------------|
| | | 1. 1日 | 2. 2日 | 3. 3日 | 4. 4日 | 5. 5日 | 6. 6日 | 7. 7日 | 8. 不定期 | 計 | | |
| 総数 | | N 472 | 954 | 1,088 | 782 | 445 | 196 | 41 | 6 | 3,984 | | |
| | | % 11.8 | 23.9 | 27.3 | 19.6 | 11.2 | 4.9 | 1.0 | 0.2 | 100.0 | | |
| 大学所在地 | 1. 大都市圏(中京圏、京阪神圏、福岡市) | N 357 | 751 | 852 | 603 | 351 | 140 | 24 | 6 | 3,084 | * | |
| | % 11.6 | 24.4 | 27.6 | 19.6 | 11.4 | 4.5 | 0.8 | 0.2 | 100.0 | | | |
| | 2. その他の県庁所在地ほか(奈良、松山、山口、下関、大分、長崎) | N 115 | 203 | 236 | 179 | 94 | 56 | 17 | — | 900 | | |
| | % 12.8 | 22.6 | 26.2 | 19.9 | 10.4 | 6.2 | 1.9 | — | 100.0 | | | |
| 国公立別 | 1. 国公立大 | N 132 | 229 | 213 | 95 | 45 | 25 | 6 | 2 | 747 | ***** | |
| | % 17.7 | 30.7 | 28.5 | 12.7 | 6.0 | 3.3 | 0.8 | 0.3 | 100.0 | | | |
| | 2. 私立総合・共学大 | N 193 | 375 | 448 | 346 | 237 | 116 | 24 | 3 | 1,742 | | |
| | % 11.1 | 21.5 | 25.7 | 19.9 | 13.6 | 6.7 | 1.4 | 0.2 | 100.0 | | | |
| | 3. 私立女子大 | N 91 | 230 | 267 | 203 | 102 | 27 | 4 | 1 | 925 | | |
| | % 9.8 | 24.9 | 28.9 | 21.9 | 11.0 | 2.9 | 0.4 | 0.1 | 100.0 | | | |
| | 4. 私立女子短大 | N 56 | 120 | 160 | 138 | 61 | 28 | 7 | — | 570 | | |
| | % 9.8 | 21.1 | 28.1 | 24.2 | 10.7 | 4.9 | 1.2 | — | 100.0 | | | |
| 学年 | 1. 1年 | N 219 | 384 | 356 | 240 | 128 | 48 | 16 | 3 | 1,394 | ***** | |
| | % 15.7 | 27.5 | 25.5 | 17.2 | 9.2 | 3.4 | 1.1 | 0.2 | 100.0 | | | |
| | 2. 2年 | N 131 | 325 | 431 | 327 | 172 | 77 | 16 | 1 | 1,480 | | |
| | % 8.9 | 22.0 | 29.1 | 22.1 | 11.6 | 5.2 | 1.1 | 0.1 | 100.0 | | | |
| | 3. 3年 | N 84 | 189 | 223 | 173 | 118 | 42 | 6 | — | 835 | | |
| | % 10.1 | 22.6 | 26.7 | 20.7 | 14.1 | 5.0 | 0.7 | — | 100.0 | | | |
| | 4. 4年以上 | N 35 | 55 | 71 | 39 | 27 | 27 | 3 | 2 | 259 | | |
| | % 13.5 | 21.2 | 27.4 | 15.1 | 10.4 | 10.4 | 1.2 | 0.8 | 100.0 | | | |
| 住居 | 1. 自宅 | N 316 | 635 | 710 | 565 | 319 | 127 | 26 | 3 | 2,701 | * | |
| | % 11.7 | 23.5 | 26.3 | 20.9 | 11.8 | 4.7 | 1.0 | 0.1 | 100.0 | | | |
| | 2. 自宅外 | N 151 | 307 | 354 | 210 | 122 | 68 | 15 | 3 | 1,230 | | |
| | % 12.3 | 25.0 | 28.8 | 17.1 | 9.9 | 5.5 | 1.2 | 0.2 | 100.0 | | | |
| 奨学金支給 | 1. 受けている | N 47 | 101 | 121 | 84 | 45 | 22 | 3 | 1 | 424 | N. S. | |
| | % 11.1 | 23.8 | 28.5 | 19.8 | 10.6 | 5.2 | 0.7 | 0.2 | 100.0 | | | |
| | 2. 受けていない | N 421 | 844 | 950 | 696 | 396 | 171 | 36 | 5 | 3,519 | | |
| | % 12.0 | 24.0 | 27.0 | 19.8 | 11.3 | 4.9 | 1.0 | 0.1 | 100.0 | | | |
| 現在のアルバイト職種 | 1. 現業(現場) | N 15 | 7 | 18 | 13 | 11 | 7 | 1 | — | 72 | ***** | |
| | % 20.8 | 9.7 | 25.0 | 18.1 | 15.3 | 9.7 | 1.4 | — | 100.0 | | | |
| | 2. 運輸通信 | N 8 | 17 | 22 | 15 | 15 | 12 | 7 | 1 | 97 | | |
| | % 8.2 | 17.5 | 22.7 | 15.5 | 15.5 | 12.4 | 7.2 | 1.0 | 100.0 | | | |
| | 3. 販売 | N 60 | 178 | 234 | 172 | 99 | 35 | 3 | 2 | 783 | | |
| | % 7.7 | 22.7 | 29.9 | 22.0 | 12.6 | 4.5 | 0.4 | 0.3 | 100.0 | | | |
| | 4. サービス | N 144 | 301 | 469 | 343 | 190 | 84 | 15 | 2 | 1,548 | | |
| % 9.3 | 19.4 | 30.3 | 22.2 | 12.3 | 5.4 | 1.0 | 0.1 | 100.0 | | | | |
| | 5. 事務 | N 28 | 51 | 59 | 38 | 17 | 8 | 2 | — | 203 | | |
| | % 13.8 | 25.1 | 29.1 | 18.7 | 8.4 | 3.9 | 1.0 | — | 100.0 | | | |
| | 6. 教育 | N 156 | 277 | 187 | 115 | 54 | 25 | 5 | 1 | 820 | | |
| | % 19.0 | 33.8 | 22.8 | 14.0 | 6.6 | 3.0 | 0.6 | 0.1 | 100.0 | | | |
| | 7. 専門・技術 | N 16 | 39 | 28 | 28 | 23 | 10 | 1 | — | 145 | | |
| | % 11.0 | 26.9 | 19.3 | 19.3 | 15.9 | 6.9 | 0.7 | — | 100.0 | | | |
| 妨げかバイトは学業の | 1. はい | N 21 | 63 | 98 | 91 | 80 | 47 | 13 | — | 413 | ***** | |
| | % 5.1 | 15.3 | 23.7 | 22.0 | 19.4 | 11.4 | 3.1 | — | 100.0 | | | |
| | 2. いいえ | N 397 | 761 | 772 | 500 | 253 | 96 | 18 | 5 | 2,802 | | |
| % 14.2 | 27.2 | 27.6 | 17.8 | 9.0 | 3.4 | 0.6 | 0.2 | 100.0 | | | | |
| | 3. どちらともいえない | N 50 | 122 | 209 | 180 | 109 | 43 | 9 | 1 | 723 | | |
| | % 6.9 | 16.9 | 28.9 | 24.9 | 15.1 | 5.9 | 1.2 | 0.1 | 100.0 | | | |
| 学業とバイトの | 1. 学業 | N 375 | 618 | 547 | 272 | 140 | 53 | 10 | 6 | 2,021 | ***** | |
| | % 18.6 | 30.6 | 27.1 | 13.5 | 6.9 | 2.6 | 0.5 | 0.3 | 100.0 | | | |
| | 2. アルバイト | N 9 | 47 | 116 | 179 | 139 | 77 | 21 | — | 588 | | |
| % 1.5 | 8.0 | 19.7 | 30.4 | 23.6 | 13.1 | 3.6 | — | 100.0 | | | | |
| | 3. どちらともいえない | N 86 | 280 | 424 | 324 | 163 | 60 | 10 | — | 1,347 | | |
| | % 6.4 | 20.8 | 31.5 | 24.1 | 12.1 | 4.5 | 0.7 | — | 100.0 | | | |
| 全体満足度 | 1. はい | N 231 | 539 | 673 | 485 | 272 | 125 | 19 | 3 | 2,347 | ***** | |
| | % 9.8 | 23.0 | 28.7 | 20.7 | 11.6 | 5.3 | 0.8 | 0.1 | 100.0 | | | |
| | 2. いいえ | N 93 | 165 | 139 | 90 | 71 | 30 | 10 | 3 | 601 | | |
| % 15.5 | 27.5 | 23.1 | 15.0 | 11.8 | 5.0 | 1.7 | 0.5 | 100.0 | | | | |
| | 3. どちらともいえない | N 147 | 245 | 270 | 194 | 99 | 36 | 11 | — | 1,002 | | |
| | % 14.7 | 24.5 | 26.9 | 19.4 | 9.9 | 3.6 | 1.1 | — | 100.0 | | | |

| Q07SQ アルバイトに行く曜日 | | Q07SQ アルバイトに行く曜日 | | | | | 計 | χ ² 検定 |
|------------------|-----------------------------------|-------------------|-------------|---------------|-----------------|----------------|-------|-------------------|
| | | 1. 主に平日 | 2. 土・日を中心 | 3. 平日や土・日を含む | 4. その他(含不定期、季節) | | | |
| 総数 | | N 1,077 % 26.7 | 833 20.7 | 2,056 51.0 | 64 1.6 | 4,030 100.0 | | |
| 大学所在地 | 1. 大都市圏(中京圏、京阪神圏、福岡市) | N 884 % 28.3 | 611 19.6 | 1,582 50.7 | 43 1.4 | 3,120 100.0 | ***** | |
| | 2. その他の県庁所在地ほか(奈良、松山、山口、下関、大分、長崎) | N 193 % 21.2 | 222 24.4 | 474 52.1 | 21 2.3 | 910 100.0 | | |
| 国公立別 | 1. 国公立大 | N 276 % 36.4 | 140 18.4 | 329 43.3 | 14 1.8 | 759 100.0 | ***** | |
| | 2. 私立総合・共学大 | N 444 % 25.2 | 357 20.3 | 925 52.6 | 33 1.9 | 1,759 100.0 | | |
| | 3. 私立女子大 | N 256 % 27.4 | 196 20.9 | 477 51.0 | 7 0.7 | 936 100.0 | | |
| | 4. 私立女子短大 | N 101 % 17.5 | 140 24.3 | 325 56.4 | 10 1.7 | 576 100.0 | | |
| 学年 | 1. 1年 | N 394 % 27.8 | 315 22.3 | 682 48.2 | 24 1.7 | 1,415 100.0 | ** | |
| | 2. 2年 | N 372 % 24.9 | 292 19.5 | 809 54.1 | 21 1.4 | 1,494 100.0 | | |
| | 3. 3年 | N 213 % 25.3 | 174 20.6 | 441 52.3 | 15 1.8 | 843 100.0 | | |
| | 4. 4年以上 | N 95 % 36.3 | 49 18.7 | 114 43.5 | 4 1.5 | 262 100.0 | | |
| 住居 | 1. 自宅 | N 714 % 26.2 | 582 21.3 | 1,396 51.2 | 34 1.2 | 2,726 100.0 | * | |
| | 2. 自宅外 | N 347 % 27.8 | 241 19.3 | 631 50.6 | 29 2.3 | 1,248 100.0 | | |
| 奨学金支給 | 1. 受けている | N 107 % 24.9 | 100 23.3 | 216 50.3 | 6 1.4 | 429 100.0 | N. S. | |
| | 2. 受けていない | N 962 % 27.0 | 728 20.5 | 1,812 50.9 | 57 1.6 | 3,559 100.0 | | |
| 現在のアルバイト職種 | 1. 現業(現場) | N 22 % 29.7 | 17 23.0 | 33 44.6 | 2 2.7 | 74 100.0 | ***** | |
| | 2. 運輸通信 | N 28 % 28.9 | 17 17.5 | 51 52.6 | 1 1.0 | 97 100.0 | | |
| | 3. 販売 | N 115 % 14.4 | 197 24.7 | 472 59.2 | 13 1.6 | 797 100.0 | | |
| | 4. サービス | N 225 % 14.4 | 386 24.7 | 921 59.0 | 28 1.8 | 1,560 100.0 | | |
| | 5. 事務 | N 81 % 39.3 | 35 17.0 | 89 43.2 | 1 0.5 | 206 100.0 | | |
| | 6. 教育 | N 459 % 55.3 | 84 10.1 | 280 33.7 | 7 0.8 | 830 100.0 | | |
| | 7. 専門・技術 | N 69 % 47.3 | 25 17.1 | 50 34.2 | 2 1.4 | 146 100.0 | | |
| バイトは学業の妨げか | 1. はい | N 89 % 21.4 | 64 15.4 | 251 60.5 | 11 2.7 | 415 100.0 | ***** | |
| | 2. いいえ | N 821 % 28.9 | 643 22.6 | 1,335 47.0 | 44 1.5 | 2,843 100.0 | | |
| | 3. どちらともいえない | N 157 % 21.7 | 116 16.0 | 442 61.0 | 9 1.2 | 724 100.0 | | |
| 学業とバイトの | 1. 学業 | N 616 % 29.9 | 552 26.8 | 855 41.5 | 35 1.7 | 2,058 100.0 | ***** | |
| | 2. アルバイト | N 114 % 19.4 | 48 8.2 | 411 69.9 | 15 2.6 | 588 100.0 | | |
| | 3. どちらともいえない | N 341 % 25.1 | 226 16.7 | 775 57.2 | 14 1.0 | 1,356 100.0 | | |
| 全体満足度 | 1. はい | N 636 % 26.8 | 478 20.2 | 1,224 51.7 | 31 1.3 | 2,369 100.0 | N. S. | |
| | 2. いいえ | N 175 % 28.7 | 129 21.1 | 296 48.5 | 10 1.6 | 610 100.0 | | |
| | 3. どちらともいえない | N 255 % 25.2 | 218 21.6 | 515 50.9 | 23 2.3 | 1,011 100.0 | | |

| Q08 1日当りのアルバイト時間数 項目別 | | Q08 1日当りの時間数 | | | | | | | | | χ ² 検定 |
|--|---------------------------------------|---------------|---------------|---------------|--------------|---------------|----------------|----------------|---------------|----------------|----------------------|
| | | 1. 2時 間以内 | 2. 3~4 時間 | 3. 5~6 時間 | 4. 7~8 時間 | 5. 9~ 10時間 | 6. 11~ 15時間 | 7. 16~ 20時間 | 8. 21時 間以上 | 計 | |
| 総 数 | | N 672 % | 1,307 33.2 | 1,264 32.1 | 521 13.2 | 122 3.1 | 43 1.1 | 9 0.2 | 2 0.1 | 3,940 100.0 | |
| 大学 所在地 | 1. 大都市圏（中京圏、 京阪神圏、福岡市） | N 535 % | 1,006 33.0 | 954 31.3 | 415 13.6 | 93 3.1 | 33 1.1 | 8 0.3 | 2 0.1 | 3,046 100.0 | N. S. |
| | 2. その他の県庁所在地ほか （奈良、松山、山口、下関、大分、長崎） | N 137 % | 301 33.7 | 310 34.7 | 106 11.9 | 29 3.2 | 10 1.1 | 1 0.1 | — | 894 100.0 | |
| 国公立 私立別 | 1. 国公立大 | N 278 % | 230 31.2 | 156 21.2 | 54 7.3 | 12 1.6 | 7 0.9 | — | — | 737 100.0 | ***** |
| | 2. 私立総合・共学大 | N 209 % | 493 28.7 | 618 36.0 | 287 16.7 | 76 4.4 | 27 1.6 | 5 0.3 | 1 0.1 | 1,716 100.0 | |
| | 3. 私立女子大 | N 145 % | 368 40.0 | 270 29.3 | 106 11.5 | 21 2.3 | 6 0.7 | 3 0.3 | 1 0.1 | 920 100.0 | |
| | 4. 私立女子短大 | N 40 % | 216 38.1 | 220 38.8 | 74 13.1 | 13 2.3 | 3 0.5 | 1 0.2 | — | 567 100.0 | |
| 学 年 | 1. 1年 | N 275 % | 491 35.6 | 408 29.6 | 154 11.2 | 36 2.6 | 14 1.0 | 1 0.1 | 1 0.1 | 1,380 100.0 | ***** |
| | 2. 2年 | N 231 % | 484 33.1 | 514 35.1 | 177 12.1 | 42 2.9 | 12 0.8 | 3 0.2 | 1 0.1 | 1,464 100.0 | |
| | 3. 3年 | N 120 % | 266 32.1 | 267 32.2 | 137 16.5 | 28 3.4 | 8 1.0 | 3 0.4 | — | 829 100.0 | |
| | 4. 4年以上 | N 45 % | 59 23.4 | 72 28.6 | 52 20.6 | 13 5.2 | 9 3.6 | 2 0.8 | — | 252 100.0 | |
| 住 居 | 1. 自宅 | N 488 % | 881 32.9 | 855 31.9 | 347 13.0 | 77 2.9 | 24 0.9 | 5 0.2 | 1 — | 2,678 100.0 | N. S. |
| | 2. 自宅外 | N 177 % | 405 33.6 | 389 32.2 | 170 14.1 | 42 3.5 | 19 1.6 | 4 0.3 | 1 0.1 | 1,207 100.0 | |
| 奨 学 金 支 給 | 1. 受けている | N 69 % | 146 35.4 | 127 30.8 | 49 11.9 | 13 3.1 | 8 1.9 | 1 0.2 | — | 413 100.0 | N. S. |
| | 2. 受けていない | N 600 % | 1,151 33.0 | 1,120 32.1 | 464 13.3 | 106 3.0 | 35 1.0 | 8 0.2 | 2 0.1 | 3,899 100.0 | |
| 現 在 の ア ル バ イ ト 職 種 | 1. 現業（現場） | N 4 % | 25 35.2 | 28 39.4 | 10 14.1 | 3 4.2 | 1 1.4 | — | — | 71 100.0 | ***** |
| | 2. 運輸通信 | N 15 % | 31 32.3 | 28 29.2 | 16 16.7 | 3 3.1 | 3 3.1 | — | — | 96 100.0 | |
| | 3. 販売 | N 50 % | 320 41.2 | 252 32.5 | 113 14.6 | 31 4.0 | 8 1.0 | 2 0.3 | — | 776 100.0 | |
| | 4. サービス | N 72 % | 417 26.9 | 713 46.1 | 264 17.1 | 63 4.1 | 15 1.0 | 3 0.2 | 1 0.1 | 1,548 100.0 | |
| | 5. 事務 | N 22 % | 89 44.5 | 48 24.0 | 36 18.0 | 1 0.5 | 3 1.5 | 1 0.5 | — | 200 100.0 | |
| | 6. 教育 | N 447 % | 265 32.9 | 68 8.4 | 14 1.7 | 3 0.4 | 6 0.7 | 2 0.2 | — | 805 100.0 | |
| | 7. 専門・技術 | N 22 % | 65 46.4 | 28 20.0 | 15 10.7 | 7 5.0 | 1 0.7 | 1 0.7 | 1 0.7 | 140 100.0 | |
| 妨 げ か は 学 業 の | 1. はい | N 29 % | 131 32.1 | 147 36.0 | 72 17.6 | 21 5.1 | 6 1.5 | 2 0.5 | — | 408 100.0 | ***** |
| | 2. いいえ | N 547 % | 934 33.7 | 815 29.4 | 350 12.6 | 85 3.1 | 30 1.1 | 5 0.2 | 2 0.1 | 2,768 100.0 | |
| | 3. どちらともいえない | N 89 % | 227 31.6 | 284 39.6 | 93 13.0 | 16 2.2 | 7 1.0 | 2 0.3 | — | 718 100.0 | |
| 学 業 と ア ル バ イ ト の | 1. 学業 | N 447 % | 672 33.8 | 524 26.3 | 256 12.9 | 64 3.2 | 22 1.1 | 5 0.3 | 1 0.1 | 1,991 100.0 | ***** |
| | 2. アルバイト | N 41 % | 167 28.5 | 265 45.2 | 91 15.5 | 17 2.9 | 4 0.7 | 1 0.2 | — | 586 100.0 | |
| | 3. どちらともいえない | N 182 % | 456 34.1 | 468 35.0 | 170 12.7 | 40 3.0 | 17 1.3 | 3 0.2 | 1 0.1 | 1,337 100.0 | |
| 全 体 満 足 度 | 1. はい | N 429 % | 778 33.4 | 731 31.4 | 292 12.5 | 58 2.5 | 29 1.2 | 8 0.3 | 2 0.1 | 2,327 100.0 | ** |
| | 2. いいえ | N 97 % | 204 34.3 | 194 32.7 | 67 11.3 | 24 4.0 | 8 1.3 | — | — | 594 100.0 | |
| | 3. どちらともいえない | N 143 % | 311 31.6 | 324 32.9 | 159 16.2 | 40 4.1 | 6 0.6 | 1 0.1 | — | 984 100.0 | |

| Q09 現在のアルバイトの継続期間 項目別 | | Q09 現在のアルバイトの継続期間 | | | | | | | | | x ² 検定 |
|--------------------------|-----------------------------------|-------------------|-------------|---------------|---------------|---------------|---------------|---------------|------------|----------------|----------------------|
| | | 1. 6ヶ月未満 | 2. 6ヶ月～1年未満 | 3. 1年～1年6ヶ月未満 | 4. 1年6ヶ月～2年未満 | 5. 2年～2年6ヶ月未満 | 6. 2年6ヶ月～3年未満 | 7. 3年～3年6ヶ月未満 | 8. 3年6ヶ月以上 | 計 | |
| 総 数 | | N 2,039 % 51.3 | 604 15.2 | 751 18.9 | 150 3.8 | 239 6.0 | 59 1.5 | 95 2.4 | 40 1.0 | 3,977 100.0 | |
| 大学所在地 | 1. 大都市圏（中京圏、京阪神圏、福岡市） | N 1,612 % 52.4 | 429 13.9 | 557 18.1 | 129 4.2 | 202 6.6 | 49 1.6 | 69 2.2 | 29 0.9 | 3,076 100.0 | ***** |
| | 2. その他の県庁所在地ほか（奈良、松山、山口、下関、大分、長崎） | N 427 % 47.4 | 175 19.4 | 194 21.5 | 21 3.8 | 37 4.1 | 10 1.1 | 26 2.9 | 11 1.2 | 901 100.0 | |
| 国公立別 | 1. 国公立大 | N 443 % 59.4 | 87 11.7 | 129 17.3 | 15 2.0 | 35 4.7 | 10 1.3 | 18 2.4 | 9 1.2 | 746 100.0 | ***** |
| | 2. 私立総合・共学大 | N 876 % 50.4 | 270 15.5 | 307 17.7 | 83 4.8 | 103 5.9 | 34 2.0 | 45 2.6 | 21 1.2 | 1,739 100.0 | |
| | 3. 私立女子大 | N 400 % 43.1 | 139 15.0 | 198 21.3 | 45 4.8 | 96 10.3 | 15 1.6 | 26 2.8 | 9 1.0 | 928 100.0 | |
| | 4. 私立女子短大 | N 320 % 56.7 | 108 19.1 | 117 20.7 | 7 1.2 | 5 0.9 | — | 6 1.1 | 1 0.2 | 564 100.0 | |
| 学 年 | 1. 1年 | N 1,275 % 92.0 | 58 4.2 | 19 1.4 | 4 0.3 | 12 0.9 | 3 0.2 | 8 0.6 | 7 0.5 | 1,386 100.0 | ***** |
| | 2. 2年 | N 504 % 34.1 | 397 26.8 | 498 33.6 | 39 2.6 | 21 1.4 | 5 0.3 | 11 0.7 | 5 0.3 | 1,480 100.0 | |
| | 3. 3年 | N 211 % 25.1 | 120 14.3 | 187 22.3 | 90 10.7 | 175 20.9 | 26 3.1 | 23 2.7 | 7 0.8 | 839 100.0 | |
| | 4. 4年以上 | N 43 % 16.7 | 24 9.3 | 44 17.1 | 16 6.2 | 31 12.1 | 25 9.7 | 53 20.6 | 21 8.2 | 257 100.0 | |
| 住 居 | 1. 自宅 | N 1,346 % 50.0 | 386 14.3 | 535 19.9 | 107 4.0 | 178 6.6 | 42 1.6 | 72 2.7 | 26 1.0 | 2,692 100.0 | * |
| | 2. 自宅外 | N 658 % 53.4 | 212 17.2 | 209 17.0 | 42 3.4 | 60 4.9 | 16 1.3 | 22 1.8 | 13 1.1 | 1,232 100.0 | |
| 奨学金支給 | 1. 受けている | N 177 % 41.5 | 67 15.7 | 105 24.6 | 19 4.4 | 34 8.0 | 10 2.3 | 10 2.3 | 5 1.2 | 427 100.0 | ** |
| | 2. 受けていない | N 1,840 % 52.4 | 533 15.2 | 636 18.1 | 131 3.7 | 203 5.8 | 49 1.4 | 83 2.4 | 34 1.0 | 3,509 100.0 | |
| 現在のアルバイト職種 | 1. 現業（現場） | N 25 % 35.2 | 14 19.7 | 15 21.1 | 4 5.6 | 7 9.9 | 3 4.2 | 2 2.8 | 1 1.4 | 71 100.0 | *** |
| | 2. 運輸通信 | N 46 % 47.4 | 14 14.4 | 18 18.6 | 5 5.2 | 8 8.2 | — | 3 3.1 | 3 3.1 | 97 100.0 | |
| | 3. 販売 | N 413 % 52.5 | 113 14.4 | 145 18.4 | 34 4.3 | 47 6.0 | 12 1.5 | 18 2.3 | 4 0.5 | 786 100.0 | |
| | 4. サービス | N 800 % 51.6 | 262 16.9 | 284 18.3 | 63 4.1 | 67 4.3 | 25 1.6 | 33 2.1 | 16 1.0 | 1,550 100.0 | |
| | 5. 事務 | N 99 % 47.6 | 32 15.4 | 45 21.6 | 9 4.3 | 15 7.2 | 3 1.4 | 1 0.5 | 4 1.9 | 208 100.0 | |
| | 6. 教育 | N 423 % 51.6 | 109 13.3 | 165 20.1 | 22 2.7 | 57 7.0 | 12 1.5 | 26 3.2 | 5 0.6 | 819 100.0 | |
| | 7. 専門・技術 | N 59 % 40.4 | 18 12.3 | 33 22.6 | 7 4.8 | 21 14.4 | 2 1.4 | 6 4.1 | — | 146 100.0 | |
| バイトは学業の妨げか | 1. はい | N 186 % 45.6 | 73 17.9 | 75 18.4 | 24 5.9 | 25 6.1 | 6 1.5 | 10 2.5 | 9 2.2 | 408 100.0 | N. S. |
| | 2. いいえ | N 1,450 % 51.9 | 419 15.0 | 523 18.7 | 99 3.5 | 165 5.9 | 45 1.6 | 70 2.5 | 22 0.8 | 2,793 100.0 | |
| | 3. どちらともいえない | N 376 % 51.7 | 99 13.6 | 148 20.4 | 27 3.7 | 47 6.5 | 8 1.1 | 15 2.1 | 7 1.0 | 727 100.0 | |
| 学業とバイトの | 1. 学業 | N 1,073 % 53.0 | 311 15.4 | 370 18.3 | 63 3.1 | 118 5.8 | 36 1.8 | 34 1.7 | 19 0.9 | 2,024 100.0 | ***** |
| | 2. アルバイト | N 261 % 44.5 | 82 14.0 | 136 23.2 | 37 6.3 | 31 5.3 | 11 1.9 | 18 3.1 | 10 1.7 | 586 100.0 | |
| | 3. どちらともいえない | N 692 % 51.8 | 203 15.2 | 240 18.0 | 50 3.7 | 88 6.6 | 12 0.9 | 43 3.2 | 9 0.7 | 1,337 100.0 | |
| 全体満足度 | 1. はい | N 1,114 % 47.5 | 364 15.5 | 489 20.8 | 98 4.2 | 152 6.5 | 41 1.7 | 66 2.8 | 23 1.0 | 2,347 100.0 | ***** |
| | 2. いいえ | N 356 % 59.4 | 86 14.4 | 84 14.0 | 21 3.5 | 31 5.2 | 6 1.0 | 10 1.7 | 5 0.8 | 599 100.0 | |
| | 3. どちらともいえない | N 548 % 55.1 | 147 14.8 | 173 17.4 | 31 3.1 | 55 5.5 | 12 1.2 | 18 1.8 | 11 1.1 | 995 100.0 | |

| Q10 勤務の時間帯 | | Q10 勤務の時間帯 | | | | | | | x ² 検定 |
|------------------------------------|------------------------|------------|------------|---------|-------|--------|-------|-------|-------------------|
| | | 1. 午前 | 2. 午後 (昼間) | 3. 夕方・夜 | 4. 深夜 | 5. その他 | 計 | | |
| 総数 | | N 168 | 712 | 2,735 | 167 | 229 | 4,011 | | |
| | | % 4.2 | 17.8 | 68.2 | 4.2 | 5.7 | 100.0 | | |
| 大学所在地 | 1. 大都市圏 (中京圏、京阪神圏、福岡市) | N 117 | 513 | 2,151 | 141 | 183 | 3,105 | ***** | |
| | % 3.8 | 16.5 | 69.3 | 4.5 | 5.9 | 100.0 | | | |
| 2. その他の県庁所在地ほか (奈良、松山、山口、下関、大分、長崎) | | N 51 | 199 | 584 | 26 | 46 | 906 | | |
| | | % 5.6 | 22.0 | 64.5 | 2.9 | 5.1 | 100.0 | | |
| 国公立別 | 1. 国公立大 | N 24 | 115 | 563 | 19 | 32 | 753 | ***** | |
| | % 3.2 | 15.3 | 74.8 | 2.5 | 4.2 | 100.0 | | | |
| | 2. 私立総合・共学大 | N 77 | 278 | 1,138 | 144 | 114 | 1,751 | | |
| | % 4.4 | 15.9 | 65.0 | 8.2 | 6.5 | 100.0 | | | |
| 3. 私立女子大 | | N 43 | 184 | 634 | 4 | 65 | 930 | | |
| | | % 4.6 | 19.8 | 68.2 | 0.4 | 7.0 | 100.0 | | |
| 4. 私立女子短大 | | N 24 | 135 | 400 | — | 18 | 577 | | |
| | | % 4.2 | 23.4 | 69.3 | — | 3.1 | 100.0 | | |
| 学年 | 1. 1年 | N 51 | 240 | 1,003 | 36 | 76 | 1,406 | ***** | |
| | % 3.6 | 17.1 | 71.3 | 2.6 | 5.4 | 100.0 | | | |
| | 2. 2年 | N 61 | 253 | 1,036 | 65 | 73 | 1,488 | | |
| | % 4.1 | 17.0 | 69.6 | 4.4 | 4.9 | 100.0 | | | |
| 3. 3年 | | N 44 | 168 | 523 | 46 | 58 | 839 | | |
| | | % 5.2 | 20.0 | 62.3 | 5.5 | 6.9 | 100.0 | | |
| 4. 4年以上 | | N 12 | 50 | 160 | 20 | 20 | 262 | | |
| | | % 4.6 | 19.1 | 61.1 | 7.6 | 7.6 | 100.0 | | |
| 住居 | 1. 自宅 | N 111 | 497 | 1,872 | 76 | 158 | 2,714 | ***** | |
| | % 4.1 | 18.3 | 69.0 | 2.8 | 5.8 | 100.0 | | | |
| 2. 自宅外 | | N 55 | 208 | 823 | 90 | 66 | 1,242 | | |
| | | % 4.4 | 16.7 | 66.3 | 7.2 | 5.3 | 100.0 | | |
| 奨学金支給 | 1. 受けている | N 16 | 86 | 277 | 21 | 24 | 429 | N. S. | |
| | % 3.7 | 20.0 | 64.6 | 4.9 | 6.8 | 100.0 | | | |
| 2. 受けていない | | N 150 | 618 | 2,432 | 141 | 199 | 3,540 | | |
| | | % 4.2 | 17.5 | 68.7 | 4.0 | 5.6 | 100.0 | | |
| 現在のアルバイト職種 | 1. 現業 (現場) | N 1 | 17 | 42 | 5 | 8 | 73 | *** | |
| | % 1.4 | 23.3 | 57.5 | 6.8 | 11.0 | 100.0 | | | |
| | 2. 運輸通信 | N 9 | 21 | 53 | 7 | 7 | 97 | | |
| | % 9.3 | 21.6 | 54.6 | 7.2 | 7.2 | 100.0 | | | |
| | 3. 販売 | N 34 | 166 | 515 | 28 | 49 | 792 | | |
| | % 4.3 | 21.0 | 65.0 | 3.5 | 6.2 | 100.0 | | | |
| | 4. サービス | N 74 | 300 | 1,001 | 93 | 87 | 1,555 | | |
| % 4.8 | 19.3 | 64.1 | 6.0 | 5.6 | 100.0 | | | | |
| 5. 事務 | | N 8 | 46 | 125 | 6 | 19 | 204 | | |
| | | % 3.9 | 22.5 | 61.3 | 2.9 | 9.3 | 100.0 | | |
| 6. 教育 | | N 13 | 61 | 732 | 5 | 17 | 828 | | |
| | | % 1.6 | 7.4 | 88.4 | 0.6 | 2.1 | 100.0 | | |
| 7. 専門・技術 | | N 13 | 34 | 79 | 3 | 18 | 147 | | |
| | | % 8.8 | 23.1 | 53.7 | 2.0 | 12.2 | 100.0 | | |
| 妨げか は、学業の | 1. はい | N 15 | 48 | 283 | 41 | 27 | 414 | N. S. | |
| | % 3.6 | 11.6 | 68.4 | 9.9 | 6.5 | 100.0 | | | |
| | 2. いいえ | N 121 | 554 | 1,896 | 86 | 170 | 2,827 | | |
| | | % 4.3 | 19.6 | 67.1 | 3.0 | 6.0 | 100.0 | | |
| 3. どちらともいえない | | N 27 | 102 | 525 | 40 | 30 | 724 | | |
| | | % 3.7 | 14.1 | 72.5 | 5.5 | 4.1 | 100.0 | | |
| ウエイ とバイト の | 1. 学業 | N 106 | 419 | 1,324 | 69 | 127 | 2,045 | ***** | |
| | % 5.2 | 20.5 | 64.7 | 3.4 | 6.2 | 100.0 | | | |
| | 2. アルバイト | N 9 | 70 | 443 | 36 | 33 | 591 | | |
| | | % 1.5 | 11.8 | 75.0 | 6.1 | 5.6 | 100.0 | | |
| 3. どちらともいえない | | N 52 | 216 | 951 | 62 | 68 | 1,349 | | |
| | | % 3.9 | 16.0 | 70.5 | 4.6 | 5.0 | 100.0 | | |
| 全体満足 度 | 1. はい | N 103 | 419 | 1,623 | 86 | 129 | 2,360 | ***** | |
| | % 4.4 | 17.8 | 68.8 | 3.6 | 5.5 | 100.0 | | | |
| | 2. いいえ | N 27 | 101 | 415 | 32 | 36 | 611 | | |
| | | % 4.4 | 16.5 | 67.9 | 5.2 | 5.9 | 100.0 | | |
| 3. どちらともいえない | | N 38 | 184 | 673 | 45 | 64 | 1,004 | | |
| | | % 3.8 | 18.3 | 67.0 | 4.5 | 6.4 | 100.0 | | |

| Q11 アルバイトの時給 | | Q11 アルバイトの時給 | | | | | | | | | 計 | x ² 検定 | |
|-----------------------------------|-----------------------|--------------|-------------|-------------|-------------|--------------|---------------|---------------|------------|-------|-------|-------------------|-------|
| | | 1. ~550円 | 2, 551~600円 | 3, 601~700円 | 4, 701~800円 | 5, 801~1000円 | 6, 1001~2000円 | 7, 2001~3000円 | 8, 3001円以上 | | | | |
| 項目別 | | N | 71 | 298 | 882 | 1,032 | 786 | 716 | 166 | 30 | 3,981 | | |
| | | % | 1.8 | 7.5 | 22.2 | 25.9 | 19.7 | 18.0 | 4.2 | 0.8 | 100.0 | | |
| 大学所在地 | 1. 大都市圏（中京圏、京阪神圏、福岡市） | N | 14 | 101 | 569 | 908 | 690 | 610 | 163 | 23 | 3,078 | ***** | |
| | % | 0.5 | 3.3 | 18.5 | 29.5 | 22.4 | 19.8 | 5.3 | 0.7 | 100.0 | | | |
| 2. その他の県庁所在地ほか（奈良、松山、山口、下関、大分、長崎） | N | 57 | 197 | 313 | 124 | 96 | 106 | 3 | 7 | 903 | | | |
| | % | 6.3 | 21.8 | 34.7 | 13.7 | 10.6 | 11.7 | 0.3 | 0.8 | 100.0 | | | |
| 国公立別 | 1. 国公立大 | N | 17 | 83 | 144 | 99 | 83 | 229 | 81 | 9 | 745 | | ***** |
| | % | 2.3 | 11.1 | 19.3 | 13.3 | 11.1 | 30.7 | 10.9 | 1.2 | 100.0 | | | |
| | 2. 私立総合・共学大 | N | 15 | 114 | 404 | 402 | 409 | 282 | 57 | 12 | 1,735 | | |
| | % | 0.9 | 6.6 | 23.3 | 25.5 | 23.6 | 16.3 | 3.3 | 0.7 | 100.0 | | | |
| 3. 私立女子大 | N | 2 | 11 | 166 | 322 | 218 | 175 | 25 | 7 | 926 | | | |
| | % | 0.2 | 1.2 | 17.9 | 34.8 | 23.5 | 18.9 | 2.7 | 0.8 | 100.0 | | | |
| 4. 私立女子短大 | N | 37 | 90 | 168 | 169 | 76 | 30 | 3 | 2 | 575 | | | |
| | % | 6.4 | 15.7 | 29.2 | 29.4 | 13.2 | 5.2 | 0.5 | 0.3 | 100.0 | | | |
| 学年 | 1. 1年 | N | 32 | 129 | 366 | 336 | 203 | 246 | 73 | 7 | 1,392 | ***** | |
| | % | 2.3 | 9.3 | 26.3 | 24.1 | 14.6 | 17.7 | 5.2 | 0.5 | 100.0 | | | |
| | 2. 2年 | N | 29 | 130 | 333 | 381 | 294 | 260 | 45 | 13 | 1,485 | | |
| | % | 2.0 | 8.8 | 22.4 | 25.7 | 19.8 | 17.5 | 3.0 | 0.9 | 100.0 | | | |
| 3. 3年 | N | 7 | 36 | 134 | 242 | 218 | 157 | 31 | 6 | 831 | | | |
| | % | 0.8 | 4.3 | 16.1 | 29.1 | 26.2 | 18.9 | 3.7 | 0.7 | 100.0 | | | |
| 4. 4年以上 | N | 3 | 3 | 43 | 69 | 67 | 52 | 17 | 4 | 258 | | | |
| | % | 1.2 | 1.2 | 16.7 | 26.7 | 26.0 | 20.2 | 6.6 | 1.6 | 100.0 | | | |
| 住居 | 1. 自宅 | N | 37 | 155 | 580 | 727 | 531 | 522 | 124 | 18 | 2,694 | ***** | |
| | % | 1.4 | 5.8 | 21.5 | 27.0 | 19.7 | 19.4 | 4.6 | 0.7 | 100.0 | | | |
| 2. 自宅外 | N | 34 | 134 | 294 | 285 | 247 | 183 | 42 | 12 | 1,231 | | | |
| | % | 2.8 | 10.9 | 23.9 | 23.2 | 20.1 | 14.9 | 3.4 | 1.0 | 100.0 | | | |
| 奨学金支給 | 1. 受けている | N | 7 | 50 | 98 | 92 | 87 | 73 | 15 | 2 | 424 | * | |
| | % | 1.7 | 11.8 | 23.1 | 21.7 | 20.5 | 17.2 | 3.5 | 0.5 | 100.0 | | | |
| 2. 受けていない | N | 64 | 246 | 774 | 924 | 692 | 638 | 151 | 27 | 3,516 | | | |
| | % | 1.8 | 7.0 | 22.0 | 26.3 | 19.7 | 18.1 | 4.3 | 0.8 | 100.0 | | | |
| 現在のアルバイト職種 | 1. 現業（現場） | N | 1 | 1 | 8 | 24 | 27 | 11 | 1 | — | 73 | ***** | |
| | % | 1.4 | 1.4 | 11.0 | 32.9 | 37.0 | 15.1 | 1.4 | — | — | 100.0 | | |
| | 2. 運輸通信 | N | 3 | 5 | 14 | 24 | 37 | 11 | — | — | 94 | | |
| | % | 3.2 | 5.3 | 14.9 | 25.5 | 39.4 | 11.7 | — | — | — | 100.0 | | |
| | 3. 販売 | N | 24 | 110 | 269 | 261 | 116 | 11 | — | 2 | 793 | | |
| | % | 3.0 | 13.9 | 33.9 | 32.9 | 14.6 | 1.4 | — | 0.3 | — | 100.0 | | |
| | 4. サービス | N | 35 | 124 | 436 | 468 | 359 | 109 | 5 | 10 | 1,546 | | |
| % | 2.3 | 8.0 | 28.2 | 30.3 | 23.2 | 7.1 | 0.3 | 0.6 | — | 100.0 | | | |
| 5. 事務 | N | — | 13 | 47 | 75 | 56 | 13 | — | 2 | 206 | | | |
| % | — | 6.3 | 22.8 | 36.4 | 27.2 | 6.3 | — | 1.0 | — | 100.0 | | | |
| 6. 教育 | N | 2 | 8 | 27 | 45 | 84 | 493 | 147 | 10 | 816 | | | |
| % | 0.2 | 1.0 | 3.3 | 5.5 | 10.3 | 60.4 | 18.0 | 1.2 | — | 100.0 | | | |
| 7. 専門・技術 | N | 1 | 5 | 15 | 49 | 53 | 19 | 1 | 2 | 145 | | | |
| % | 0.7 | 3.4 | 10.3 | 33.8 | 36.6 | 13.1 | 0.7 | 1.4 | — | 100.0 | | | |
| バイトは学業の妨げか | 1. はい | N | 3 | 29 | 104 | 91 | 110 | 58 | 15 | 4 | 414 | ***** | |
| | % | 0.7 | 7.0 | 25.1 | 22.0 | 26.6 | 14.0 | 3.6 | 1.0 | — | 100.0 | | |
| | 2. いいえ | N | 57 | 215 | 572 | 736 | 525 | 540 | 133 | 22 | 2,800 | | |
| % | 2.0 | 7.7 | 20.4 | 26.3 | 18.8 | 19.3 | 4.8 | 0.8 | — | 100.0 | | | |
| 3. どちらともいえない | N | 9 | 53 | 199 | 190 | 141 | 112 | 15 | 3 | 722 | | | |
| % | 1.2 | 7.3 | 27.6 | 26.3 | 19.5 | 15.5 | 2.1 | 0.4 | — | 100.0 | | | |
| 学業とバイトの | 1. 学業 | N | 48 | 154 | 427 | 498 | 390 | 407 | 91 | 17 | 2,032 | ***** | |
| | % | 2.4 | 7.6 | 21.0 | 24.5 | 19.2 | 20.0 | 4.5 | 0.8 | — | 100.0 | | |
| | 2. アルバイト | N | 5 | 36 | 143 | 166 | 127 | 91 | 17 | 3 | 588 | | |
| % | 0.9 | 6.1 | 24.3 | 28.2 | 21.6 | 15.5 | 2.9 | 0.5 | — | 100.0 | | | |
| 3. どちらともいえない | N | 18 | 108 | 307 | 359 | 261 | 216 | 56 | 10 | 1,935 | | | |
| % | 1.3 | 8.1 | 23.0 | 26.9 | 19.6 | 16.2 | 4.2 | 0.7 | — | 100.0 | | | |
| 全体満足度 | 1. はい | N | 34 | 172 | 459 | 598 | 476 | 465 | 123 | 20 | 2,347 | N. S. | |
| | % | 1.4 | 7.3 | 19.6 | 25.5 | 20.3 | 19.8 | 5.2 | 0.9 | — | 100.0 | | |
| | 2. いいえ | N | 18 | 54 | 148 | 157 | 117 | 91 | 13 | 3 | 601 | | |
| % | 3.0 | 9.0 | 24.6 | 26.1 | 19.5 | 15.1 | 2.2 | 0.5 | — | 100.0 | | | |
| 3. どちらともいえない | N | 19 | 71 | 269 | 264 | 184 | 155 | 28 | 7 | 997 | | | |
| % | 1.9 | 7.1 | 27.0 | 26.5 | 18.5 | 15.5 | 2.8 | 0.7 | — | 100.0 | | | |

| Q11SQ1 1ヶ月当りのアルバイト 収入 項目別 | | Q11SQ1 1ヶ月当りのアルバイト収入 | | | | | | | | | 計 | χ ² 検定 |
|---------------------------------|---------------------------------------|----------------------|-------------|-------------|-------------|---------------|---------------|-----------------|---------------|-------|-------|----------------------|
| | | 1. ~ 2 万円台 | 2. 3万 円台 | 3. 4万 円台 | 4. 5万 円台 | 5. 6~7 万円台 | 6. 8~9 万円台 | 7. 10~15 万円台 | 8. 16万円 以上 | | | |
| 総数 | | N 802 | 675 | 631 | 560 | 623 | 310 | 255 | 63 | 3,919 | | |
| | | % 20.5 | 17.2 | 16.1 | 14.3 | 15.9 | 7.9 | 6.5 | 1.6 | 100.0 | | |
| 大学所在地 | 1. 大都市圏(中京圏、 京阪神圏、福岡市) | N 532 | 490 | 496 | 444 | 520 | 270 | 219 | 53 | 3,024 | ***** | |
| | % 17.6 | 16.2 | 16.4 | 14.7 | 17.2 | 8.9 | 7.2 | 1.8 | 100.0 | | | |
| | 2. その他の県庁所在地ほか (奈良、松山、山口、下関、大分、長崎) | N 270 | 185 | 135 | 116 | 103 | 40 | 36 | 10 | 895 | ***** | |
| | % 30.2 | 20.7 | 15.1 | 13.0 | 11.5 | 4.5 | 4.0 | 1.1 | 100.0 | | | |
| 国公立別 | 1. 国公立大 | N 263 | 161 | 109 | 72 | 70 | 31 | 29 | 8 | 743 | ***** | |
| | % 35.4 | 21.7 | 14.7 | 9.7 | 9.4 | 4.2 | 3.9 | 1.1 | 100.0 | | | |
| | 2. 私立総合・共学大 | N 267 | 244 | 224 | 262 | 302 | 187 | 182 | 45 | 1,713 | | |
| | % 15.6 | 14.2 | 13.1 | 15.3 | 17.6 | 10.9 | 10.6 | 2.6 | 100.0 | | | |
| | 3. 私立女子大 | N 159 | 154 | 191 | 139 | 165 | 67 | 34 | 6 | 915 | ***** | |
| | % 17.4 | 16.8 | 20.9 | 15.2 | 18.0 | 7.3 | 3.7 | 0.7 | 100.0 | | | |
| | 4. 私立女子短大 | N 113 | 116 | 107 | 87 | 86 | 25 | 10 | 4 | 548 | ***** | |
| | % 20.6 | 21.2 | 19.5 | 15.9 | 15.7 | 4.6 | 1.8 | 0.7 | 100.0 | | | |
| 学年 | 1. 1年 | N 380 | 279 | 226 | 180 | 160 | 62 | 43 | 6 | 1,336 | ***** | |
| | % 28.4 | 20.9 | 16.9 | 13.5 | 12.0 | 4.6 | 3.2 | 0.4 | 100.0 | | | |
| | 2. 2年 | N 237 | 265 | 244 | 225 | 259 | 114 | 100 | 30 | 1,474 | | |
| | % 16.1 | 18.0 | 16.6 | 15.3 | 17.6 | 7.7 | 6.8 | 2.0 | 100.0 | | | |
| | 3. 3年 | N 137 | 108 | 116 | 122 | 163 | 101 | 72 | 15 | 834 | ***** | |
| | % 16.4 | 12.9 | 13.9 | 14.6 | 19.5 | 12.1 | 8.6 | 1.8 | 100.0 | | | |
| | 4. 4年以上 | N 44 | 18 | 41 | 33 | 41 | 31 | 39 | 12 | 259 | ***** | |
| | % 17.0 | 6.9 | 15.8 | 12.7 | 15.8 | 12.0 | 15.1 | 4.6 | 100.0 | | | |
| 住居 | 1. 自宅 | N 479 | 436 | 456 | 393 | 472 | 226 | 161 | 32 | 2,655 | ***** | |
| | % 18.0 | 16.4 | 17.2 | 14.8 | 17.8 | 8.5 | 6.1 | 1.2 | 100.0 | | | |
| | 2. 自宅外 | N 311 | 230 | 170 | 153 | 144 | 83 | 91 | 30 | 1,212 | ***** | |
| | % 25.7 | 19.0 | 14.0 | 12.6 | 11.9 | 6.8 | 7.5 | 2.5 | 100.0 | | | |
| 奨学金支給 | 1. 受けている | N 108 | 70 | 48 | 55 | 64 | 38 | 32 | 3 | 418 | * | |
| | % 25.8 | 16.7 | 11.5 | 13.2 | 15.3 | 9.1 | 7.7 | 0.7 | 100.0 | | | |
| | 2. 受けていない | N 689 | 597 | 581 | 495 | 555 | 268 | 219 | 59 | 3,463 | ***** | |
| | % 19.9 | 17.2 | 16.8 | 14.3 | 16.0 | 7.7 | 6.3 | 1.7 | 100.0 | | | |
| 現在のアルバイト職種 | 1. 現業(現場) | N 11 | 8 | 10 | 9 | 14 | 9 | 8 | 2 | 71 | ***** | |
| | % 15.5 | 11.3 | 14.1 | 12.7 | 19.7 | 12.7 | 11.3 | 2.8 | 100.0 | | | |
| | 2. 運輸通信 | N 13 | 16 | 10 | 13 | 18 | 10 | 12 | 2 | 94 | | |
| | % 13.8 | 17.0 | 10.6 | 13.8 | 19.1 | 10.6 | 12.8 | 2.1 | 100.0 | | | |
| | 3. 販売 | N 154 | 146 | 148 | 133 | 117 | 52 | 23 | 6 | 779 | | |
| | % 19.8 | 18.7 | 19.0 | 17.1 | 15.0 | 6.7 | 3.0 | 0.8 | 100.0 | | | |
| | 4. サービス | N 229 | 249 | 219 | 225 | 283 | 147 | 141 | 27 | 1,520 | | |
| % 15.1 | 16.4 | 14.4 | 14.8 | 18.6 | 9.7 | 9.3 | 1.8 | 100.0 | | | | |
| | 5. 事務 | N 55 | 37 | 32 | 22 | 35 | 9 | 12 | 3 | 205 | ***** | |
| | % 26.8 | 18.0 | 15.6 | 10.7 | 17.1 | 4.4 | 5.9 | 1.5 | 100.0 | | | |
| | 6. 教育 | N 254 | 139 | 150 | 79 | 104 | 50 | 33 | 5 | 814 | ***** | |
| | % 31.2 | 17.1 | 18.4 | 9.7 | 12.8 | 6.1 | 4.1 | 0.6 | 100.0 | | | |
| | 7. 専門・技術 | N 31 | 24 | 29 | 25 | 14 | 8 | 6 | 5 | 142 | ***** | |
| | % 21.8 | 16.9 | 20.4 | 17.6 | 9.9 | 5.6 | 4.2 | 3.5 | 100.0 | | | |
| バイトは学業の妨げか | 1. はい | N 36 | 46 | 48 | 62 | 81 | 55 | 67 | 16 | 411 | ***** | |
| | % 8.8 | 11.2 | 11.7 | 15.1 | 19.7 | 13.4 | 16.3 | 3.9 | 100.0 | | | |
| | 2. いいえ | N 665 | 515 | 471 | 372 | 407 | 177 | 126 | 28 | 2,761 | | |
| % 24.1 | 18.7 | 17.1 | 13.5 | 14.7 | 6.4 | 4.6 | 1.0 | 100.0 | | | | |
| | 3. どちらともいえない | N 92 | 110 | 106 | 118 | 125 | 73 | 59 | 18 | 701 | ***** | |
| | % 13.1 | 15.7 | 15.1 | 16.8 | 17.8 | 10.4 | 8.4 | 2.6 | 100.0 | | | |
| 学業とバイトの | 1. 学業 | N 597 | 433 | 341 | 242 | 218 | 86 | 58 | 19 | 1,994 | ** | |
| | % 29.9 | 21.7 | 17.1 | 12.1 | 10.9 | 4.3 | 2.9 | 1.0 | 100.0 | | | |
| | 2. アルバイト | N 28 | 40 | 62 | 75 | 130 | 111 | 114 | 27 | 587 | | |
| % 4.8 | 6.8 | 10.6 | 12.8 | 22.1 | 18.9 | 19.4 | 4.6 | 100.0 | | | | |
| | 3. どちらともいえない | N 170 | 200 | 224 | 239 | 272 | 109 | 81 | 16 | 1,311 | ***** | |
| | % 13.0 | 15.3 | 17.1 | 18.2 | 20.7 | 8.3 | 6.2 | 1.2 | 100.0 | | | |
| 全体満足度 バイト生活 | 1. はい | N 406 | 383 | 376 | 352 | 395 | 205 | 165 | 46 | 2,328 | ***** | |
| | % 17.4 | 16.5 | 16.2 | 15.1 | 17.0 | 8.8 | 7.1 | 2.0 | 100.0 | | | |
| | 2. いいえ | N 168 | 118 | 78 | 66 | 64 | 41 | 38 | 10 | 583 | | |
| % 28.8 | 20.2 | 13.4 | 11.3 | 11.0 | 7.0 | 6.5 | 1.7 | 100.0 | | | | |
| | 3. どちらともいえない | N 223 | 172 | 174 | 135 | 157 | 59 | 50 | 7 | 977 | ***** | |
| | % 22.8 | 17.6 | 17.8 | 13.8 | 16.1 | 6.0 | 5.1 | 0.7 | 100.0 | | | |

| Q11SQ2 アルバイト収入が占める % (1ヶ月の収入金額の中で) | | Q11SQ2 アルバイト収入が占める% (1ヶ月の収入金額の中で) | | | | | | | | | 計 | χ ² 検定 |
|---------------------------------------|---------------------------------------|-----------------------------------|-------------|-------------|-------------|----------------|-------------|----------------|---------------|----------------|-------|----------------------|
| | | 1.~10 %台 | 2. 20%台 | 3. 30%台 | 4. 40%台 | 5. 50~ 60%台 | 6. 70% 台 | 7. 80~ 90%台 | 8. 100% | | | |
| 総数 | | N 157 % | 238 6.5 | 310 8.5 | 197 5.4 | 615 16.9 | 310 8.5 | 681 18.7 | 1,132 31.1 | 3,640 100.0 | | |
| 大学所在地 | 1. 大都市圏(中京圏、 京阪神圏、福岡市) | N 94 % | 144 5.1 | 190 6.7 | 141 5.0 | 479 16.9 | 255 9.0 | 574 20.2 | 965 34.0 | 2,842 100.0 | ***** | |
| | 2. その他の県庁所在地ほか (奈良、松山、山口、下関、大分、長崎) | N 63 % | 94 11.8 | 120 15.0 | 56 7.0 | 136 17.0 | 55 6.9 | 107 13.4 | 167 20.9 | 798 100.0 | | |
| | | N 63 % | 94 11.8 | 120 15.0 | 56 7.0 | 136 17.0 | 55 6.9 | 107 13.4 | 167 20.9 | 798 100.0 | | |
| 国公立別 | 1. 国公立大 | N 54 % | 87 12.8 | 103 15.1 | 46 6.7 | 123 18.0 | 47 6.9 | 73 10.7 | 149 21.8 | 682 100.0 | ***** | |
| | 2. 私立総合・共学大 | N 63 % | 99 6.1 | 134 8.3 | 104 6.4 | 269 16.7 | 136 8.4 | 301 18.6 | 508 31.5 | 1,614 100.0 | | |
| | 3. 私立女子大 | N 24 % | 33 3.8 | 47 5.4 | 35 4.1 | 162 18.8 | 88 10.2 | 197 22.8 | 278 32.2 | 864 100.0 | | |
| | 4. 私立女子短大 | N 16 % | 19 4.0 | 26 5.4 | 12 2.5 | 61 12.7 | 39 8.1 | 110 22.9 | 197 41.0 | 480 100.0 | | |
| 学年 | 1. 1年 | N 57 % | 71 5.9 | 85 7.0 | 54 4.5 | 231 19.1 | 101 8.4 | 228 18.9 | 380 31.5 | 1,207 100.0 | * | |
| | 2. 2年 | N 51 % | 85 6.2 | 133 9.7 | 75 5.5 | 228 16.6 | 108 7.9 | 281 20.5 | 409 29.9 | 1,370 100.0 | | |
| | 3. 3年 | N 34 % | 65 8.1 | 72 9.0 | 55 6.9 | 117 14.6 | 73 9.1 | 134 16.8 | 250 31.3 | 800 100.0 | | |
| | 4. 4年以上 | N 13 % | 17 5.2 | 19 6.8 | 13 7.6 | 39 5.2 | 24 15.6 | 37 9.6 | 88 14.8 | 250 35.2 | | |
| 住居 | 1. 自宅 | N 20 % | 32 1.3 | 50 2.0 | 60 2.4 | 400 16.0 | 250 10.0 | 626 25.1 | 1,055 42.3 | 2,493 100.0 | ***** | |
| | 2. 自宅外 | N 136 % | 203 18.5 | 257 23.4 | 136 12.4 | 208 18.9 | 54 4.9 | 45 4.1 | 59 5.4 | 1,098 100.0 | | |
| 奨学金支給 | 1. 受けている | N 32 % | 51 13.0 | 60 15.3 | 38 9.7 | 91 23.2 | 31 7.9 | 23 5.9 | 67 17.0 | 393 100.0 | ***** | |
| | 2. 受けていない | N 124 % | 186 5.8 | 248 7.7 | 159 4.9 | 522 16.2 | 277 8.6 | 651 20.2 | 1,048 32.6 | 3,215 100.0 | | |
| 現在のアルバイト職種 | 1. 現業(現場) | N 2 % | 4 5.7 | 7 10.0 | 4 5.7 | 9 12.9 | 6 8.6 | 11 15.7 | 27 38.6 | 70 100.0 | ***** | |
| | 2. 運輸通信 | N 3 % | 5 5.4 | 14 15.2 | 4 4.3 | 8 8.7 | 11 12.0 | 15 16.3 | 32 34.8 | 92 100.0 | | |
| | 3. 販売 | N 32 % | 45 6.3 | 55 7.7 | 35 4.9 | 106 14.8 | 64 8.9 | 131 18.3 | 249 34.7 | 717 100.0 | | |
| | 4. サービス | N 49 % | 96 6.8 | 130 9.2 | 80 5.7 | 218 15.4 | 129 9.1 | 284 20.1 | 426 30.2 | 1,412 100.0 | | |
| | 5. 事務 | N 15 % | 15 7.9 | 13 6.8 | 9 4.7 | 33 17.3 | 14 7.3 | 41 21.5 | 51 26.7 | 191 100.0 | | |
| | 6. 教育 | N 37 % | 45 5.9 | 61 8.0 | 42 5.5 | 167 21.8 | 65 8.5 | 128 16.7 | 222 28.9 | 767 100.0 | | |
| | 7. 専門・技術 | N 6 % | 8 5.9 | 9 6.7 | 8 5.9 | 26 19.3 | 8 5.9 | 32 23.7 | 38 28.1 | 135 100.0 | | |
| バイトは学業の妨げか | 1. はい | N 10 % | 14 3.6 | 37 9.5 | 31 7.9 | 71 18.2 | 29 7.4 | 75 19.2 | 124 31.7 | 391 100.0 | ***** | |
| | 2. いいえ | N 127 % | 188 7.3 | 211 8.2 | 129 5.0 | 434 16.9 | 219 8.5 | 465 18.1 | 800 31.1 | 2,573 100.0 | | |
| | 3. どちらともいえない | N 17 % | 35 5.5 | 60 9.4 | 33 5.1 | 107 16.7 | 61 9.5 | 133 20.7 | 195 30.4 | 641 100.0 | | |
| 学業とバイトの | 1. 学業 | N 124 % | 168 9.2 | 187 10.2 | 109 6.0 | 319 17.5 | 147 8.0 | 299 16.4 | 475 26.0 | 1,828 100.0 | ***** | |
| | 2. アルバイト | N 3 % | 10 1.8 | 24 4.3 | 24 4.3 | 86 15.3 | 46 8.2 | 129 23.0 | 240 42.7 | 562 100.0 | | |
| | 3. どちらともいえない | N 28 % | 60 4.9 | 99 8.0 | 63 5.1 | 207 16.8 | 116 9.4 | 251 20.4 | 409 33.2 | 1,233 100.0 | | |
| 全体満足度 バイト生活 | 1. はい | N 69 % | 123 5.7 | 168 7.7 | 110 5.1 | 382 17.6 | 184 8.5 | 429 19.8 | 707 32.6 | 2,172 100.0 | ***** | |
| | 2. いいえ | N 43 % | 45 8.3 | 52 9.6 | 28 5.2 | 88 16.2 | 41 7.6 | 83 15.3 | 163 30.0 | 543 100.0 | | |
| | 3. どちらともいえない | N 43 % | 70 4.8 | 89 7.7 | 58 9.8 | 139 6.4 | 83 15.4 | 165 9.2 | 257 18.3 | 904 100.0 | | |

| Q11SQ3 バイト収入をもっと増やしたいか | | Q11SQ3 バイト収入をもっと増やしたいか | | | | Q12 勤務地 | | | | | |
|------------------------|-----------------------------------|------------------------|-------------------|--------------------|-------------|------------------------|----------------------|--------------------|-----------------|--------------------|-------------|
| Q12 勤務地 | | 1.もっと増やしたいと考えている | 2.今のところ考えていない | 計 | χ^2 検定 | 1.通学先大 学近辺やそ の市内 | 2.現在の 居住市町 村近辺 | 3.通学 地近辺 路近辺 | 4.その他 の地点 | 計 | χ^2 検定 |
| 総数 | | N 2,444 % 61.8 | N 1,511 % 38.2 | N 3,955 % 100.0 | | N 715 % 18.4 | N 2,133 % 54.8 | N 635 % 16.3 | N 412 % 10.6 | N 3,895 % 100.0 | |
| 大学所在地 | 1. 大都市圏（中京圏、京阪神圏、福岡市） | N 1,953 % 63.7 | N 1,111 % 36.3 | N 3,064 % 100.0 | **** | N 373 % 12.4 | N 1,759 % 58.5 | N 540 % 18.0 | N 336 % 11.2 | N 3,008 % 100.0 | **** |
| | 2. その他の県庁所在地ほか（奈良、松山、山口、下関、大分、長崎） | N 491 % 55.1 | N 400 % 44.9 | N 891 % 100.0 | | N 342 % 38.6 | N 374 % 42.2 | N 95 % 10.7 | N 76 % 8.6 | N 887 % 100.0 | |
| 国公立別 | 1. 国公立大 | N 437 % 58.9 | N 305 % 41.1 | N 742 % 100.0 | N. S. | N 207 % 28.2 | N 386 % 52.7 | N 71 % 9.7 | N 69 % 9.4 | N 733 % 100.0 | **** |
| | 2. 私立総合・共学大 | N 1,002 % 61.1 | N 675 % 38.9 | N 1,737 % 100.0 | | N 324 % 19.1 | N 1,903 % 53.1 | N 247 % 14.5 | N 225 % 13.2 | N 1,699 % 100.0 | |
| | 3. 私立女子大 | N 598 % 65.1 | N 321 % 34.9 | N 919 % 100.0 | | N 76 % 8.4 | N 546 % 60.2 | N 214 % 23.6 | N 71 % 7.8 | N 907 % 23.3 | |
| | 4. 私立女子短大 | N 347 % 62.3 | N 210 % 37.7 | N 557 % 100.0 | | N 108 % 19.4 | N 298 % 53.6 | N 103 % 18.5 | N 47 % 8.5 | N 556 % 100.0 | |
| 学年 | 1. 1年 | N 978 % 71.0 | N 400 % 29.0 | N 1,378 % 100.0 | **** | N 185 % 13.7 | N 802 % 59.5 | N 231 % 17.1 | N 129 % 9.6 | N 1,347 % 100.0 | **** |
| | 2. 2年 | N 852 % 57.9 | N 619 % 42.1 | N 1,471 % 100.0 | | N 297 % 20.5 | N 780 % 53.8 | N 233 % 16.1 | N 141 % 9.7 | N 1,451 % 100.0 | |
| | 3. 3年 | N 480 % 57.6 | N 353 % 42.4 | N 833 % 100.0 | | N 170 % 20.4 | N 417 % 50.1 | N 136 % 16.3 | N 109 % 13.1 | N 832 % 100.0 | |
| | 4. 4年以上 | N 126 % 49.0 | N 131 % 51.0 | N 257 % 100.0 | | N 57 % 22.8 | N 131 % 52.4 | N 30 % 12.0 | N 32 % 12.8 | N 250 % 100.0 | |
| 住居 | 1. 自宅 | N 1,720 % 64.3 | N 955 % 35.7 | N 2,675 % 100.0 | **** | N 238 % 9.0 | N 1,625 % 61.5 | N 571 % 21.6 | N 208 % 7.9 | N 2,642 % 100.0 | **** |
| | 2. 自宅外 | N 681 % 55.5 | N 545 % 44.5 | N 1,226 % 100.0 | | N 470 % 39.2 | N 479 % 39.9 | N 51 % 4.3 | N 200 % 16.7 | N 1,200 % 100.0 | |
| 奨学金支給 | 1. 受けている | N 218 % 51.5 | N 205 % 48.5 | N 423 % 100.0 | **** | N 136 % 32.4 | N 191 % 45.5 | N 47 % 11.2 | N 46 % 11.0 | N 420 % 100.0 | **** |
| | 2. 受けていない | N 2,198 % 62.9 | N 1,296 % 37.1 | N 3,493 % 100.0 | | N 572 % 16.6 | N 1,919 % 55.8 | N 586 % 17.0 | N 362 % 10.5 | N 3,439 % 100.0 | |
| 現在のアルバイト職種 | 1. 現業（現場） | N 38 % 53.5 | N 33 % 46.5 | N 71 % 100.0 | N. S. | N 11 % 15.1 | N 39 % 53.4 | N 11 % 15.1 | N 12 % 16.4 | N 73 % 100.0 | **** |
| | 2. 運輸通信 | N 56 % 57.7 | N 41 % 42.3 | N 97 % 100.0 | | N 11 % 12.2 | N 51 % 56.7 | N 14 % 15.6 | N 14 % 15.6 | N 90 % 100.0 | |
| | 3. 販売 | N 480 % 61.7 | N 298 % 38.3 | N 778 % 100.0 | | N 11.7 % 15.1 | N 472 % 60.9 | N 142 % 18.3 | N 44 % 5.7 | N 775 % 100.0 | |
| | 4. サービス | N 985 % 64.1 | N 552 % 35.9 | N 1,537 % 100.0 | | N 338 % 22.3 | N 279 % 48.0 | N 275 % 18.1 | N 176 % 11.6 | N 1,518 % 100.0 | |
| | 5. 事務 | N 129 % 62.3 | N 78 % 37.7 | N 207 % 100.0 | | N 52 % 25.5 | N 87 % 42.6 | N 36 % 17.6 | N 29 % 14.2 | N 204 % 100.0 | |
| | 6. 教育 | N 484 % 59.6 | N 328 % 40.4 | N 812 % 100.0 | | N 94 % 11.8 | N 536 % 67.4 | N 100 % 12.6 | N 65 % 8.2 | N 795 % 100.0 | |
| | 7. 専門・技術 | N 85 % 59.0 | N 59 % 41.0 | N 144 % 100.0 | | N 36 % 25.9 | N 55 % 39.6 | N 22 % 15.8 | N 26 % 18.7 | N 139 % 100.0 | |
| 妨げか バイトは 学業の | 1. はい | N 222 % 54.5 | N 185 % 45.5 | N 407 % 100.0 | **** | N 69 % 17.0 | N 200 % 49.1 | N 82 % 20.1 | N 56 % 13.8 | N 407 % 100.0 | * |
| | 2. いいえ | N 1,800 % 64.5 | N 992 % 35.5 | N 2,792 % 100.0 | | N 499 % 18.2 | N 1,537 % 56.1 | N 425 % 15.5 | N 279 % 10.2 | N 2,740 % 100.0 | |
| | 3. どちらともいえない | N 397 % 55.6 | N 317 % 44.4 | N 714 % 100.0 | | N 140 % 19.7 | N 380 % 53.5 | N 118 % 16.6 | N 72 % 10.1 | N 710 % 100.0 | |
| ウエイ トと バイトの | 1. 学業 | N 1,238 % 61.8 | N 764 % 38.2 | N 2,002 % 100.0 | N. S. | N 380 % 19.1 | N 1,086 % 54.7 | N 315 % 15.9 | N 206 % 10.4 | N 1,987 % 100.0 | * |
| | 2. アルバイト | N 370 % 63.7 | N 211 % 36.3 | N 581 % 100.0 | | N 93 % 16.2 | N 296 % 51.6 | N 113 % 19.7 | N 72 % 12.5 | N 574 % 100.0 | |
| | 3. どちらともいえない | N 823 % 61.0 | N 526 % 39.0 | N 1,349 % 100.0 | | N 237 % 18.1 | N 742 % 56.5 | N 202 % 15.4 | N 132 % 10.1 | N 1,313 % 100.0 | |
| 全体満足度 バイト生活 | 1. はい | N 1,347 % 57.9 | N 980 % 42.1 | N 2,327 % 100.0 | **** | N 416 % 18.2 | N 1,271 % 55.5 | N 366 % 16.0 | N 237 % 10.3 | N 2,290 % 100.0 | N. S. |
| | 2. いいえ | N 445 % 73.9 | N 157 % 26.1 | N 602 % 100.0 | | N 119 % 20.0 | N 310 % 52.1 | N 102 % 17.1 | N 64 % 10.8 | N 595 % 100.0 | |
| | 3. どちらともいえない | N 633 % 63.6 | N 363 % 36.4 | N 996 % 100.0 | | N 177 % 18.0 | N 536 % 54.5 | N 161 % 16.4 | N 110 % 11.2 | N 984 % 100.0 | |

| Q13 時給満足度 | | Q13 時給満足度 | | | | | Q14 勤務時間満足度 | | | | | | | | | | | |
|-------------|-----------------------------------|-----------|--------|--------------|--------|-------------|-------------|---------|--------------|---------|-------------|-------|--------|-------|--------|---------|---------|-------|
| Q14 勤務時間満足度 | | 1. はい | 2. いいえ | 3. どちらともいえない | 計 | χ^2 検定 | 1. はい | 2. いいえ | 3. どちらともいえない | 計 | χ^2 検定 | | | | | | | |
| 項目別 | | N | % | N | % | N | % | N | % | N | % | | | | | | | |
| 総数 | | 1,632 | 40.6 | 1,607 | 40.0 | 778 | 19.4 | 4,017 | 100.0 | | | | | | | | | |
| 大学所在地 | 1. 大都市圏(中京圏、京阪神圏、福岡市) | N 1,271 | % 40.9 | N 1,252 | % 40.3 | N 585 | % 18.8 | N 3,108 | % 100.0 | N 1,855 | % 59.5 | N 743 | % 23.8 | N 519 | % 16.7 | N 3,117 | % 100.0 | N. S. |
| | 2. その他の県庁所在地ほか(奈良、松山、山口、下関、大分、長崎) | N 361 | % 39.7 | N 355 | % 39.1 | N 193 | % 21.2 | N 909 | % 100.0 | N 566 | % 61.9 | N 187 | % 20.5 | N 161 | % 17.6 | N 914 | % 100.0 | N. S. |
| 国公立別 | 1. 国公立大 | N 377 | % 49.8 | N 237 | % 31.3 | N 143 | % 18.9 | N 757 | % 100.0 | N 492 | % 64.8 | N 133 | % 17.5 | N 134 | % 17.7 | N 759 | % 100.0 | |
| | 2. 私立総合・共学大 | N 667 | % 38.0 | N 760 | % 43.4 | N 326 | % 18.6 | N 1,753 | % 100.0 | N 1,041 | % 59.2 | N 459 | % 26.1 | N 259 | % 14.7 | N 1,759 | % 100.0 | |
| | 3. 私立女子大 | N 385 | % 41.2 | N 365 | % 39.0 | N 185 | % 19.8 | N 935 | % 100.0 | N 546 | % 58.2 | N 205 | % 21.9 | N 187 | % 19.9 | N 938 | % 100.0 | ***** |
| | 4. 私立女子短大 | N 203 | % 35.5 | N 245 | % 42.8 | N 124 | % 21.7 | N 572 | % 100.0 | N 342 | % 59.5 | N 133 | % 23.1 | N 100 | % 17.4 | N 575 | % 100.0 | ***** |
| 学年 | 1. 1年 | N 527 | % 37.5 | N 599 | % 42.6 | N 279 | % 19.9 | N 1,405 | % 100.0 | N 850 | % 60.4 | N 339 | % 24.1 | N 219 | % 15.6 | N 1,408 | % 100.0 | |
| | 2. 2年 | N 601 | % 40.3 | N 593 | % 39.8 | N 296 | % 19.9 | N 1,490 | % 100.0 | N 889 | % 59.4 | N 343 | % 22.9 | N 265 | % 17.7 | N 1,497 | % 100.0 | |
| | 3. 3年 | N 370 | % 43.8 | N 322 | % 38.1 | N 153 | % 18.1 | N 845 | % 100.0 | N 501 | % 59.0 | N 192 | % 22.6 | N 156 | % 18.4 | N 849 | % 100.0 | N. S. |
| | 4. 4年以上 | N 130 | % 49.8 | N 85 | % 32.6 | N 46 | % 17.6 | N 261 | % 100.0 | N 173 | % 66.0 | N 52 | % 19.8 | N 37 | % 14.1 | N 262 | % 100.0 | |
| 住居 | 1. 自宅 | N 1,122 | % 41.3 | N 1,079 | % 39.7 | N 515 | % 19.0 | N 2,716 | % 100.0 | N 1,650 | % 60.5 | N 616 | % 22.6 | N 461 | % 16.9 | N 2,727 | % 100.0 | |
| | 2. 自宅外 | N 491 | % 39.3 | N 500 | % 40.1 | N 257 | % 20.6 | N 1,248 | % 100.0 | N 736 | % 58.9 | N 300 | % 24.0 | N 213 | % 17.1 | N 1,249 | % 100.0 | N. S. |
| 奨学金支給 | 1. 受けている | N 191 | % 44.5 | N 162 | % 37.8 | N 76 | % 17.7 | N 429 | % 100.0 | N 262 | % 60.6 | N 91 | % 21.1 | N 79 | % 18.3 | N 432 | % 100.0 | |
| | 2. 受けていない | N 1,423 | % 40.1 | N 1,428 | % 40.3 | N 695 | % 19.6 | N 3,546 | % 100.0 | N 2,139 | % 60.1 | N 828 | % 23.3 | N 591 | % 16.6 | N 3,558 | % 100.0 | N. S. |
| 現在のアルバイト職種 | 1. 現業(現場) | N 40 | % 54.1 | N 23 | % 31.1 | N 11 | % 14.9 | N 74 | % 100.0 | N 44 | % 59.5 | N 22 | % 29.7 | N 8 | % 10.8 | N 74 | % 100.0 | |
| | 2. 運輸通信 | N 42 | % 43.3 | N 38 | % 39.2 | N 17 | % 17.5 | N 97 | % 100.0 | N 56 | % 57.1 | N 33 | % 33.7 | N 9 | % 9.2 | N 98 | % 100.0 | |
| | 3. 販売 | N 241 | % 30.4 | N 381 | % 48.0 | N 172 | % 21.7 | N 794 | % 100.0 | N 487 | % 61.2 | N 161 | % 20.2 | N 148 | % 18.6 | N 796 | % 100.0 | |
| | 4. サービス | N 533 | % 34.2 | N 717 | % 46.1 | N 307 | % 19.7 | N 1,557 | % 100.0 | N 885 | % 56.7 | N 396 | % 25.4 | N 279 | % 17.9 | N 1,560 | % 100.0 | ***** |
| | 5. 事務 | N 99 | % 47.4 | N 65 | % 31.1 | N 45 | % 21.5 | N 209 | % 100.0 | N 125 | % 59.8 | N 46 | % 22.0 | N 38 | % 18.2 | N 209 | % 100.0 | |
| | 6. 教育 | N 476 | % 57.7 | N 216 | % 26.2 | N 133 | % 16.1 | N 825 | % 100.0 | N 579 | % 70.1 | N 135 | % 16.3 | N 112 | % 13.6 | N 826 | % 100.0 | |
| | 7. 専門・技術 | N 73 | % 50.3 | N 37 | % 25.5 | N 35 | % 24.1 | N 145 | % 100.0 | N 80 | % 54.4 | N 40 | % 27.2 | N 27 | % 18.4 | N 147 | % 100.0 | |
| バイトは学業の妨げか | 1. はい | N 137 | % 32.8 | N 215 | % 51.4 | N 66 | % 15.8 | N 418 | % 100.0 | N 176 | % 42.2 | N 180 | % 43.2 | N 61 | % 14.6 | N 417 | % 100.0 | |
| | 2. いいえ | N 1,247 | % 44.0 | N 1,084 | % 38.3 | N 500 | % 17.7 | N 2,831 | % 100.0 | N 1,856 | % 65.2 | N 578 | % 20.3 | N 411 | % 14.4 | N 2,845 | % 100.0 | ***** |
| | 3. どちらともいえない | N 232 | % 32.0 | N 285 | % 39.3 | N 208 | % 28.7 | N 725 | % 100.0 | N 365 | % 50.1 | N 162 | % 22.3 | N 201 | % 27.6 | N 728 | % 100.0 | |
| 学業とバイトのウエイト | 1. 学業 | N 882 | % 43.0 | N 769 | % 37.5 | N 399 | % 19.5 | N 2,050 | % 100.0 | N 1,259 | % 61.2 | N 454 | % 22.1 | N 343 | % 16.7 | N 2,056 | % 100.0 | |
| | 2. アルバイト | N 202 | % 34.1 | N 297 | % 50.1 | N 94 | % 15.9 | N 593 | % 100.0 | N 321 | % 54.1 | N 177 | % 29.8 | N 95 | % 16.0 | N 593 | % 100.0 | ** |
| | 3. どちらともいえない | N 541 | % 40.1 | N 529 | % 39.2 | N 280 | % 20.7 | N 1,350 | % 100.0 | N 825 | % 60.7 | N 296 | % 21.8 | N 238 | % 17.5 | N 1,359 | % 100.0 | |
| 全体満足度 | 1. はい | N 1,204 | % 50.9 | N 727 | % 30.7 | N 434 | % 18.4 | N 2,365 | % 100.0 | N 1,747 | % 73.5 | N 329 | % 13.8 | N 300 | % 12.6 | N 2,376 | % 100.0 | |
| | 2. いいえ | N 140 | % 23.0 | N 389 | % 63.8 | N 81 | % 13.3 | N 610 | % 100.0 | N 209 | % 34.2 | N 312 | % 51.0 | N 91 | % 14.9 | N 612 | % 100.0 | ***** |
| | 3. どちらともいえない | N 278 | % 27.6 | N 475 | % 47.1 | N 256 | % 25.4 | N 1,009 | % 100.0 | N 442 | % 43.7 | N 284 | % 28.1 | N 285 | % 28.2 | N 1,011 | % 100.0 | |

| Q15 アルバイトは収入の単なる手段か Q16 アルバイトはこれからの職業生活に必要 | 項目別 | Q15 バイトは収入の単なる手段か | | | | | Q16 バイトはこれからの職業生活に必要 | | | | |
|---|-----------------------------------|-------------------|-------------------|-----------------|--------------------|-------------------|----------------------|-----------------|-------------------|--------------------|-------------------|
| | | 1. はい | 2. いいえ | 3. どちらともいえない | 計 | χ ² 検定 | 1. はい | 2. いいえ | 3. どちらともいえない | 計 | χ ² 検定 |
| 総数 | | N 1,301 % 32.3 | N 1,802 % 44.8 | N 922 % 22.9 | N 4,025 % 100.0 | | N 2,309 % 57.8 | N 543 % 13.6 | N 1,144 % 28.6 | N 3,996 % 100.0 | |
| 大学所在地 | 1. 大都市圏（中京圏、京阪神圏、福岡市） | N 1,041 % 33.4 | N 1,393 % 44.7 | N 679 % 21.8 | N 3,113 % 100.0 | ** | N 1,759 % 57.0 | N 442 % 14.3 | N 886 % 28.7 | N 3,087 % 100.0 | * |
| | 2. その他の県庁所在地ほか（奈良、松山、山口、下関、大分、長崎） | N 260 % 28.5 | N 409 % 44.8 | N 243 % 26.6 | N 912 % 100.0 | | N 550 % 60.5 | N 101 % 11.1 | N 258 % 28.4 | N 909 % 100.0 | |
| 国公立別 | 1. 国公立大 | N 227 % 29.9 | N 347 % 45.8 | N 184 % 24.3 | N 758 % 100.0 | ***** | N 410 % 54.6 | N 114 % 15.2 | N 227 % 30.2 | N 751 % 100.0 | ***** |
| | 2. 私立総合・共学大 | N 643 % 36.6 | N 768 % 43.7 | N 345 % 19.6 | N 1,756 % 100.0 | | N 996 % 57.1 | N 292 % 16.8 | N 455 % 26.1 | N 1,743 % 100.0 | |
| | 3. 私立女子大 | N 252 % 26.9 | N 452 % 48.2 | N 234 % 24.9 | N 938 % 100.0 | | N 575 % 61.8 | N 94 % 10.1 | N 262 % 28.1 | N 931 % 100.0 | |
| | 4. 私立女子短大 | N 179 % 31.2 | N 235 % 41.0 | N 159 % 27.7 | N 573 % 100.0 | | N 328 % 57.4 | N 43 % 7.5 | N 200 % 35.0 | N 571 % 100.0 | |
| 学年 | 1. 1年 | N 489 % 34.8 | N 608 % 43.2 | N 309 % 22.0 | N 1,406 % 100.0 | N. S. | N 767 % 54.9 | N 207 % 14.8 | N 422 % 30.2 | N 1,396 % 100.0 | * |
| | 2. 2年 | N 465 % 31.1 | N 666 % 44.6 | N 362 % 24.2 | N 1,493 % 100.0 | | N 883 % 59.5 | N 178 % 12.0 | N 424 % 28.6 | N 1,485 % 100.0 | |
| | 3. 3年 | N 258 % 30.4 | N 399 % 47.1 | N 191 % 22.5 | N 848 % 100.0 | | N 491 % 58.5 | N 114 % 13.6 | N 235 % 28.0 | N 840 % 100.0 | |
| | 4. 4年以上 | N 80 % 30.5 | N 124 % 47.3 | N 58 % 22.1 | N 262 % 100.0 | | N 162 % 62.3 | N 39 % 15.0 | N 59 % 22.7 | N 260 % 100.0 | |
| 住居 | 1. 自宅 | N 854 % 31.4 | N 1,225 % 45.0 | N 642 % 23.6 | N 2,721 % 100.0 | N. S. | N 1,583 % 58.6 | N 325 % 12.0 | N 794 % 29.4 | N 2,702 % 100.0 | *** |
| | 2. 自宅外 | N 422 % 33.7 | N 554 % 44.3 | N 275 % 22.0 | N 1,251 % 100.0 | | N 695 % 56.0 | N 208 % 16.8 | N 337 % 27.2 | N 1,240 % 100.0 | |
| 奨学金支給 | 1. 受けている | N 141 % 32.7 | N 205 % 47.6 | N 85 % 19.7 | N 431 % 100.0 | N. S. | N 263 % 61.6 | N 62 % 14.5 | N 102 % 23.9 | N 427 % 100.0 | N. S. |
| | 2. 受けていない | N 1,142 % 32.2 | N 1,581 % 44.5 | N 829 % 23.3 | N 3,552 % 100.0 | | N 2,025 % 57.4 | N 476 % 13.5 | N 1,027 % 29.1 | N 3,528 % 100.0 | |
| 現在のアルバイト職種 | 1. 現業（現場） | N 30 % 41.1 | N 26 % 35.6 | N 17 % 23.3 | N 73 % 100.0 | N. S. | N 30 % 50.0 | N 9 % 12.5 | N 27 % 37.5 | N 72 % 100.0 | ** |
| | 2. 運輸通信 | N 47 % 48.0 | N 37 % 37.8 | N 14 % 14.3 | N 98 % 100.0 | | N 47 % 48.0 | N 22 % 22.4 | N 29 % 29.6 | N 98 % 100.0 | |
| | 3. 販売 | N 255 % 32.2 | N 346 % 43.6 | N 192 % 24.2 | N 793 % 100.0 | | N 424 % 57.5 | N 96 % 12.2 | N 240 % 30.4 | N 790 % 100.0 | |
| | 4. サービス | N 499 % 32.1 | N 704 % 45.2 | N 353 % 22.7 | N 1,556 % 100.0 | | N 952 % 61.4 | N 177 % 11.4 | N 422 % 27.2 | N 1,551 % 100.0 | |
| | 5. 事務 | N 66 % 31.4 | N 93 % 44.3 | N 51 % 24.3 | N 210 % 100.0 | | N 123 % 60.3 | N 27 % 13.2 | N 54 % 26.5 | N 204 % 100.0 | |
| | 6. 教育 | N 242 % 29.3 | N 396 % 47.9 | N 189 % 22.9 | N 827 % 100.0 | | N 456 % 55.5 | N 136 % 16.5 | N 230 % 28.0 | N 822 % 100.0 | |
| | 7. 専門・技術 | N 34 % 23.1 | N 77 % 52.4 | N 36 % 24.5 | N 147 % 100.0 | | N 80 % 55.2 | N 19 % 13.1 | N 46 % 31.7 | N 145 % 100.0 | |
| バイトは授業の妨げか | 1. はい | N 188 % 45.1 | N 160 % 38.4 | N 69 % 16.5 | N 417 % 100.0 | **** | N 215 % 52.7 | N 91 % 22.3 | N 102 % 25.0 | N 408 % 100.0 | **** |
| | 2. いいえ | N 891 % 31.3 | N 1,328 % 46.7 | N 625 % 22.0 | N 2,844 % 100.0 | | N 1,651 % 58.5 | N 381 % 13.5 | N 789 % 28.0 | N 2,821 % 100.0 | |
| | 3. どちらともいえない | N 207 % 28.6 | N 301 % 41.6 | N 216 % 29.8 | N 724 % 100.0 | | N 415 % 57.2 | N 68 % 9.4 | N 242 % 33.4 | N 725 % 100.0 | |
| ウエイとバイトの | 1. 学業 | N 642 % 31.2 | N 912 % 44.3 | N 506 % 24.6 | N 2,060 % 100.0 | * | N 1,132 % 55.5 | N 308 % 15.1 | N 598 % 29.3 | N 2,038 % 100.0 | **** |
| | 2. アルバイト | N 214 % 36.1 | N 269 % 45.4 | N 109 % 18.4 | N 592 % 100.0 | | N 374 % 63.3 | N 83 % 14.0 | N 134 % 22.7 | N 591 % 100.0 | |
| | 3. どちらともいえない | N 440 % 32.5 | N 613 % 45.3 | N 300 % 22.2 | N 1,353 % 100.0 | | N 791 % 58.8 | N 151 % 11.2 | N 404 % 30.0 | N 1,346 % 100.0 | |
| 全体満足度 | 1. はい | N 665 % 28.0 | N 1,202 % 50.7 | N 504 % 21.3 | N 2,371 % 100.0 | **** | N 1,413 % 59.9 | N 296 % 12.6 | N 649 % 27.5 | N 2,358 % 100.0 | **** |
| | 2. いいえ | N 282 % 46.0 | N 202 % 33.0 | N 129 % 21.0 | N 613 % 100.0 | | N 324 % 53.4 | N 129 % 21.3 | N 154 % 25.4 | N 607 % 100.0 | |
| | 3. どちらともいえない | N 345 % 34.1 | N 383 % 37.8 | N 284 % 28.1 | N 1,012 % 100.0 | | N 549 % 54.8 | N 117 % 11.7 | N 336 % 33.5 | N 1,002 % 100.0 | |

| Q16SQ バイトは職業生活のために必要の理由 (Q16. 1「はい」回答者に) 項目別 | | Q16SQ バイトが職業生活に役立つ理由 | | | | | | | | | | x ² 検定 |
|--|---------------------------------------|----------------------|--------------------|--------------------------|---------------|-------------------------|----------------------|----------------|------------|----------------|-------|-------------------|
| | | 1. 社会に 勉強に なる | 2. 人間関係の理解 ・訓練に | 3. 人格形成 ・人間形成 に役立つ | 4. 金を稼ぐ 喜び | 5. 礼儀作法 ・常識が 身につく | 6. 働くが 自覚が できる | 7. 忍耐を 責を知る | 8. その他 | 計 | | |
| 総数 | | N 1,123 % | 338 17.0 | 35 1.8 | 105 5.3 | 113 5.7 | 52 2.6 | 46 2.3 | 174 8.8 | 1,986 100.0 | | |
| 大学所在地 | 1. 大都市圏(中京圏、 京阪神圏、福岡市) | N 852 % | 247 16.5 | 29 1.9 | 74 4.9 | 86 5.8 | 34 2.3 | 35 2.3 | 138 9.2 | 1,495 100.0 | N. S. | |
| | 2. その他の県庁所在地はか (奈良、松山、山口、下関、大分、長崎) | N 271 % | 91 18.5 | 6 1.2 | 31 6.3 | 27 5.5 | 18 3.7 | 11 2.2 | 36 7.3 | 491 100.0 | | |
| | | N 271 % | 91 18.5 | 6 1.2 | 31 6.3 | 27 5.5 | 18 3.7 | 11 2.2 | 36 7.3 | 491 100.0 | | |
| 国公立別 | 1. 国公立大 | N 197 % | 53 15.0 | 5 1.4 | 30 8.5 | 9 2.5 | 13 3.7 | 9 2.5 | 38 10.7 | 354 100.0 | *** | |
| | 2. 私立総合・共学大 | N 495 % | 135 16.0 | 18 2.1 | 39 4.6 | 36 4.3 | 21 2.5 | 20 2.4 | 81 9.6 | 845 100.0 | | |
| | 3. 私立女子大 | N 287 % | 92 18.1 | 6 1.2 | 22 4.3 | 37 7.3 | 12 2.4 | 10 2.0 | 41 8.1 | 507 100.0 | | |
| | 4. 私立女子短大 | N 144 % | 58 20.7 | 6 2.1 | 14 5.0 | 31 11.1 | 6 2.1 | 7 2.5 | 14 5.0 | 280 100.0 | | |
| 学年 | 1. 1年 | N 363 % | 125 19.8 | 7 1.1 | 39 6.2 | 31 4.9 | 9 1.4 | 14 2.2 | 44 7.0 | 632 100.0 | N. S. | |
| | 2. 2年 | N 417 % | 129 16.8 | 12 1.6 | 39 5.1 | 50 6.5 | 22 2.9 | 19 2.5 | 81 10.5 | 81 100.0 | | |
| | 3. 3年 | N 260 % | 63 14.5 | 12 2.8 | 19 4.4 | 21 4.8 | 16 3.7 | 7 1.6 | 36 8.3 | 434 100.0 | | |
| | 4. 4年以上 | N 81 % | 20 13.6 | 4 2.7 | 7 4.8 | 11 7.5 | 5 3.4 | 6 4.1 | 13 8.8 | 147 100.0 | | |
| 住居 | 1. 自宅 | N 762 % | 247 18.0 | 26 1.9 | 69 5.0 | 88 6.4 | 32 2.3 | 26 1.9 | 122 8.9 | 1,372 100.0 | N. S. | |
| | 2. 自宅外 | N 350 % | 86 14.5 | 9 1.5 | 35 5.9 | 23 3.9 | 19 3.2 | 19 3.2 | 51 8.6 | 592 100.0 | | |
| 奨学金支給 | 1. 受けている | N 131 % | 43 18.3 | 5 2.1 | 10 4.3 | 10 4.3 | 11 4.7 | 5 2.1 | 20 8.5 | 235 100.0 | N. S. | |
| | 2. 受けていない | N 980 % | 291 16.8 | 30 1.7 | 94 5.4 | 103 5.9 | 41 2.4 | 41 2.4 | 153 8.8 | 1,733 100.0 | | |
| 現在のアルバイト職種 | 1. 現業(現場) | N 20 % | 6 18.2 | 2 6.1 | 1 3.0 | — | 1 3.0 | 2 6.1 | 1 3.0 | 33 100.0 | * | |
| | 2. 運輸通信 | N 26 % | 5 11.1 | 1 2.2 | 4 8.9 | 3 6.7 | 1 2.2 | 1 2.2 | 4 8.9 | 45 100.0 | | |
| | 3. 販売 | N 236 % | 85 20.7 | 6 1.5 | 12 2.9 | 24 5.9 | 10 2.4 | 10 2.4 | 27 6.6 | 410 100.0 | | |
| | 4. サービス | N 446 % | 146 18.0 | 14 1.7 | 51 6.3 | 54 6.7 | 22 2.7 | 21 2.6 | 56 6.9 | 810 100.0 | | |
| | 5. 事務 | N 64 % | 15 13.8 | 1 0.9 | 6 5.5 | 10 9.2 | 2 1.8 | 2 1.8 | 9 8.3 | 109 100.0 | | |
| | 6. 教育 | N 216 % | 54 13.7 | 10 2.5 | 24 6.1 | 10 2.5 | 13 3.3 | 10 2.5 | 58 14.7 | 395 100.0 | | |
| | 7. 専門・技術 | N 46 % | 9 12.2 | — | 4 5.4 | 5 6.8 | 1 1.4 | — | 9 12.2 | 74 100.0 | | |
| 妨げか バイトは 学業の | 1. はい | N 93 % | 38 21.0 | 2 1.1 | 8 4.4 | 8 4.4 | 3 1.7 | 4 2.2 | 25 13.8 | 181 100.0 | N. S. | |
| | 2. いいえ | N 808 % | 236 16.6 | 29 2.0 | 75 5.3 | 84 5.9 | 38 2.7 | 31 2.2 | 124 8.7 | 1,425 100.0 | | |
| | 3. どちらともいえない | N 209 % | 62 17.2 | 4 1.1 | 19 5.3 | 21 5.8 | 10 2.8 | 11 3.1 | 24 6.7 | 360 100.0 | | |
| 学業と バイトの | 1. 学業 | N 553 % | 175 17.6 | 19 1.9 | 49 4.9 | 55 5.5 | 28 2.8 | 21 2.1 | 95 9.5 | 995 100.0 | N. S. | |
| | 2. アルバイト | N 177 % | 48 15.5 | 5 1.6 | 27 8.7 | 17 5.5 | 2 0.6 | 9 2.9 | 25 8.1 | 310 100.0 | | |
| | 3. どちらともいえない | N 390 % | 113 16.7 | 11 1.6 | 29 4.3 | 41 6.1 | 22 3.3 | 16 2.4 | 54 8.0 | 676 100.0 | | |
| 全体満足度 バイト生活 | 1. はい | N 686 % | 223 18.1 | 25 2.0 | 57 4.6 | 75 6.1 | 36 2.9 | 26 2.1 | 104 8.4 | 1,232 100.0 | N. S. | |
| | 2. いいえ | N 163 % | 37 13.5 | 2 0.7 | 24 8.7 | 14 5.1 | 5 1.8 | 5 1.8 | 25 9.1 | 275 100.0 | | |
| | 3. どちらともいえない | N 266 % | 78 16.7 | 7 1.5 | 22 4.7 | 24 5.1 | 11 2.4 | 15 3.2 | 44 9.4 | 467 100.0 | | |

| Q17 アルバイト収入の用途 (その1) 項目別 | | Q1701 学費 | | | | Q1702 生活費 | | | | Q1703 遊び代・交際費 | | | | Q1704 衣服費 | | | | | | |
|--------------------------------|-----------------------------------|----------|--------|-------|-------------|-----------|--------|-------|-------------|---------------|--------|-------|-------------|-----------|--------|-------|-------------|------|------|-------|
| | | 1. 選択 | 2. 非選択 | 計 | χ^2 検定 | 1. 選択 | 2. 非選択 | 計 | χ^2 検定 | 1. 選択 | 2. 非選択 | 計 | χ^2 検定 | 1. 選択 | 2. 非選択 | 計 | χ^2 検定 | | | |
| 総数 | | N 139 | 3,887 | 4,026 | | 926 | 3,104 | 4,030 | | 2,896 | 1,134 | 4,030 | | 1,635 | 2,397 | 4,032 | | | | |
| | | % 3.5 | 96.5 | 100.0 | | 23.0 | 77.0 | 100.0 | | 71.9 | 28.1 | 100.0 | | 40.6 | 59.4 | 100.0 | | | | |
| 大学所在地 | 1. 大都市圏(中京圏、京阪神圏、福岡市) | N 108 | 3,006 | 3,114 | N. S. | 699 | 2,417 | 3,116 | N. S. | 2,305 | 810 | 3,115 | **** | 1,248 | 1,868 | 3,116 | N. S. | | | |
| | 2. その他の県庁所在地ほか(奈良、松山、山口、下関、大分、長崎) | N 31 | 881 | 912 | | 227 | 687 | 914 | | 591 | 324 | 915 | | 387 | 529 | 916 | | 42.2 | 57.8 | 100.0 |
| 国公立別 | 1. 国公立大 | N 30 | 724 | 754 | *** | 196 | 559 | 755 | **** | 513 | 243 | 756 | **** | 274 | 483 | 757 | **** | | | |
| | 2. 私立総合・共学大 | N 77 | 1,683 | 1,760 | | 571 | 1,190 | 1,761 | | 1,201 | 559 | 1,760 | | 524 | 1,237 | 1,761 | | 29.8 | 70.2 | 100.0 |
| | 3. 私立女子大 | N 12 | 925 | 937 | | 88 | 850 | 938 | | 756 | 182 | 938 | | 498 | 440 | 938 | | 53.1 | 46.9 | 100.0 |
| | 4. 私立女子短大 | N 20 | 555 | 575 | | 71 | 505 | 576 | | 426 | 150 | 576 | | 339 | 237 | 576 | | 58.9 | 41.1 | 100.0 |
| 学年 | 1. 1年 | N 49 | 1,362 | 1,411 | N. S. | 243 | 1,169 | 1,412 | **** | 1,021 | 391 | 1,412 | N. S. | 677 | 736 | 1,413 | **** | | | |
| | 2. 2年 | N 44 | 1,448 | 1,492 | | 345 | 1,150 | 1,495 | | 1,066 | 278 | 1,494 | | 628 | 866 | 1,494 | | 42.0 | 58.0 | 100.0 |
| | 3. 3年 | N 30 | 816 | 846 | | 241 | 605 | 846 | | 628 | 220 | 848 | | 271 | 577 | 848 | | 32.0 | 68.0 | 100.0 |
| | 4. 4年以上 | N 14 | 247 | 261 | | 90 | 171 | 261 | | 175 | 85 | 260 | | 54 | 207 | 261 | | 20.7 | 79.3 | 100.0 |
| 住居 | 1. 自宅 | N 95 | 2,631 | 2,726 | N. S. | 362 | 2,366 | 2,728 | **** | 2,146 | 582 | 2,728 | **** | 1,234 | 1,493 | 2,727 | **** | | | |
| | 2. 自宅外 | N 43 | 1,202 | 1,245 | | 550 | 697 | 1,247 | | 711 | 536 | 1,247 | | 382 | 868 | 1,250 | | 30.6 | 69.4 | 100.0 |
| 奨学金支給 | 1. 受けている | N 32 | 397 | 429 | **** | 183 | 248 | 431 | **** | 281 | 149 | 430 | ** | 127 | 303 | 430 | **** | | | |
| | 2. 受けていない | N 105 | 3,451 | 3,556 | | 731 | 2,827 | 3,558 | | 2,593 | 966 | 3,559 | | 1,484 | 2,077 | 3,561 | | 41.7 | 58.3 | 100.0 |
| 現在のアルバイト職種 | 1. 現業(現場) | N 4 | 70 | 74 | * | 27 | 47 | 74 | **** | 52 | 23 | 75 | N. S. | 18 | 57 | 75 | **** | | | |
| | 2. 運輸通信 | N 9 | 89 | 98 | | 36 | 62 | 98 | | 66 | 32 | 98 | | 20 | 78 | 98 | | 20.4 | 79.6 | 100.0 |
| | 3. 販売 | N 20 | 772 | 792 | | 154 | 639 | 793 | | 578 | 214 | 792 | | 378 | 414 | 792 | | 47.7 | 52.3 | 100.0 |
| | 4. サービス | N 53 | 1,508 | 1,561 | | 366 | 1,196 | 1,562 | | 1,124 | 438 | 1,562 | | 676 | 888 | 1,564 | | 43.2 | 56.8 | 100.0 |
| | 5. 事務 | N 8 | 202 | 210 | | 42 | 168 | 210 | | 149 | 61 | 210 | | 79 | 131 | 210 | | 37.6 | 62.4 | 100.0 |
| | 6. 教育 | N 25 | 801 | 826 | | 167 | 661 | 828 | | 616 | 212 | 828 | | 300 | 527 | 827 | | 36.3 | 63.7 | 100.0 |
| | 7. 専門・技術 | N 5 | 140 | 145 | | 49 | 96 | 145 | | 99 | 46 | 145 | | 42 | 104 | 146 | | 28.8 | 71.2 | 100.0 |
| 妨げか バイトは学業の | 1. はい | N 34 | 383 | 417 | **** | 142 | 275 | 417 | **** | 267 | 149 | 416 | **** | 143 | 275 | 418 | * | | | |
| | 2. いいえ | N 71 | 2,771 | 2,842 | | 589 | 2,257 | 2,846 | | 2,105 | 741 | 2,846 | | 1,186 | 1,660 | 2,846 | | 41.7 | 58.3 | 100.0 |
| | 3. どちらともいえない | N 25 | 696 | 728 | | 188 | 540 | 728 | | 503 | 266 | 729 | | 295 | 434 | 727 | | 40.5 | 59.5 | 100.0 |
| 学業とバイトの | 1. 学業 | N 65 | 1,994 | 2,059 | * | 465 | 1,597 | 2,062 | N. S. | 1,458 | 604 | 2,062 | N. S. | 826 | 1,237 | 2,063 | N. S. | | | |
| | 2. アルバイト | N 31 | 562 | 593 | | 151 | 442 | 593 | | 432 | 291 | 593 | | 227 | 366 | 593 | | 38.3 | 61.7 | 100.0 |
| | 3. どちらともいえない | N 41 | 1,316 | 1,357 | | 305 | 1,053 | 1,358 | | 997 | 361 | 1,358 | | 579 | 780 | 1,359 | | 42.6 | 57.4 | 100.0 |
| 全体満足度 バイト生活 | 1. はい | N 83 | 2,292 | 2,375 | N. S. | 545 | 1,834 | 2,379 | N. S. | 1,730 | 648 | 2,378 | N. S. | 936 | 1,442 | 2,378 | N. S. | | | |
| | 2. いいえ | N 26 | 585 | 611 | | 160 | 452 | 612 | | 429 | 184 | 613 | | 248 | 366 | 614 | | 40.4 | 59.6 | 100.0 |
| | 3. どちらともいえない | N 26 | 986 | 1,012 | | 216 | 795 | 1,011 | | 719 | 302 | 1,011 | | 443 | 569 | 1,012 | | 43.8 | 56.2 | 100.0 |

| Q17 アルバイト収入の使途 (その2) | | Q1705 CD, 本などの教養費 | | | | Q1706 自動車の購入・維持 | | | | Q1707 海外旅行 | | | | Q1704 その他 | | | |
|-------------------------|---------------------|-------------------|--------|-------|-------------|-----------------|--------|-------|-------------|------------|--------|-------|-------------|-----------|--------|-------|-------------|
| 項目別 | | 1. 選択 | 2. 非選択 | 計 | χ^2 検定 | 1. 選択 | 2. 非選択 | 計 | χ^2 検定 | 1. 選択 | 2. 非選択 | 計 | χ^2 検定 | 1. 選択 | 2. 非選択 | 計 | χ^2 検定 |
| 総 数 | | N 690 | 3,342 | 4,032 | | 330 | 3,700 | 4,030 | | 224 | 3,807 | 4,031 | | 392 | 3,635 | 4,027 | |
| | | % 17.1 | 82.9 | 100.0 | | 8.2 | 91.8 | 100.0 | | 5.6 | 94.4 | 100.0 | | 9.7 | 90.3 | 100.0 | |
| 大学所在地 | 1. 大都市圏 (中京圏、 | N 544 | 2,572 | 3,116 | N. S. | 252 | 2,864 | 3,116 | N. S. | 189 | 2,927 | 3,116 | * | 284 | 2,831 | 3,115 | * |
| | 京阪神圏、福岡市) | % 17.5 | 82.5 | 100.0 | | 8.1 | 91.9 | 100.0 | | 6.1 | 93.9 | 100.0 | | 9.1 | 90.9 | 100.0 | |
| | 2. その他の県庁所在地ほか | N 146 | 770 | 916 | N. S. | 78 | 836 | 914 | N. S. | 85 | 880 | 915 | * | 108 | 804 | 912 | N. S. |
| | (奈良、松山、山口、下関、大分、長崎) | % 15.9 | 84.1 | 100.0 | | 8.5 | 91.5 | 100.0 | | 3.8 | 96.2 | 100.0 | | 11.8 | 88.2 | 100.0 | |
| 国公立別 | 1. 国公立大 | N 158 | 599 | 757 | *** | 49 | 706 | 755 | ***** | 29 | 727 | 756 | ***** | 69 | 685 | 754 | N. S. |
| | % 20.9 | 79.1 | 100.0 | 6.5 | | 93.5 | 100.0 | 3.8 | | 96.2 | 100.0 | 9.2 | | 90.8 | 100.0 | | |
| | 2. 私立総合・共学大 | N 284 | 1,477 | 1,761 | | 233 | 1,528 | 1,761 | | 4.7 | 95.3 | 100.0 | | 157 | 1,602 | 1,759 | |
| | % 16.1 | 83.9 | 100.0 | 13.2 | | 86.8 | 100.0 | 4.7 | | 95.3 | 100.0 | 8.9 | | 91.1 | 100.0 | | |
| | 3. 私立女子大 | N 173 | 765 | 938 | *** | 24 | 914 | 938 | ***** | 92 | 846 | 938 | ***** | 97 | 841 | 938 | N. S. |
| | % 18.4 | 81.6 | 100.0 | 2.6 | | 97.4 | 100.0 | 9.8 | | 90.2 | 100.0 | 10.3 | | 89.7 | 100.0 | | |
| | 4. 私立女子短大 | N 75 | 501 | 576 | *** | 24 | 552 | 576 | ***** | 21 | 555 | 576 | ***** | 69 | 507 | 576 | N. S. |
| | % 13.0 | 87.0 | 100.0 | 4.2 | | 95.8 | 100.0 | 3.6 | | 96.4 | 100.0 | 12.0 | | 88.0 | 100.0 | | |
| 学 年 | 1. 1年 | N 238 | 1,175 | 1,413 | N. S. | 85 | 1,327 | 1,412 | ***** | 50 | 1,362 | 1,412 | ***** | 138 | 1,273 | 1,411 | N. S. |
| | % 16.8 | 83.2 | 100.0 | 6.0 | | 94.0 | 100.0 | 3.5 | | 96.5 | 100.0 | 9.8 | | 90.2 | 100.0 | | |
| | 2. 2年 | N 253 | 1,242 | 1,495 | | 127 | 1,367 | 1,494 | | 7.9 | 1,416 | 1,495 | | 155 | 1,338 | 1,493 | |
| | % 16.9 | 83.1 | 100.0 | 8.5 | | 91.5 | 100.0 | 5.3 | | 94.7 | 100.0 | 10.4 | | 89.6 | 100.0 | | |
| | 3. 3年 | N 145 | 702 | 847 | N. S. | 81 | 766 | 847 | ***** | 75 | 772 | 847 | ***** | 77 | 769 | 846 | N. S. |
| | % 17.1 | 82.9 | 100.0 | 9.6 | | 90.4 | 100.0 | 8.9 | | 91.1 | 100.0 | 9.1 | | 90.9 | 100.0 | | |
| | 4. 4年以上 | N 51 | 210 | 261 | N. S. | 35 | 226 | 261 | ***** | 18 | 243 | 261 | ***** | 20 | 241 | 261 | N. S. |
| | % 19.5 | 80.5 | 100.0 | 13.4 | | 86.6 | 100.0 | 6.9 | | 93.1 | 100.0 | 7.7 | | 92.3 | 100.0 | | |
| 住 居 | 1. 自宅 | N 527 | 2,202 | 2,729 | **** | 228 | 2,501 | 2,729 | N. S. | 153 | 2,575 | 2,728 | N. S. | 272 | 2,454 | 2,726 | N. S. |
| | % 19.3 | 80.7 | 100.0 | 8.4 | | 91.6 | 100.0 | 5.6 | | 94.4 | 100.0 | 11.0 | | 89.0 | 100.0 | | |
| | 2. 自宅外 | N 149 | 1,099 | 1,248 | **** | 98 | 1,148 | 1,246 | N. S. | 66 | 1,182 | 1,248 | N. S. | 117 | 1,129 | 1,246 | N. S. |
| | % 11.9 | 88.1 | 100.0 | 7.9 | | 92.1 | 100.0 | 5.3 | | 94.7 | 100.0 | 9.4 | | 90.6 | 100.0 | | |
| 奨学金支給 | 1. 受けている | N 69 | 362 | 431 | N. S. | 32 | 399 | 431 | N. S. | 23 | 407 | 430 | N. S. | 36 | 394 | 430 | N. S. |
| | % 16.0 | 84.0 | 100.0 | 7.4 | | 92.6 | 100.0 | 5.3 | | 94.7 | 100.0 | 8.4 | | 91.6 | 100.0 | | |
| | 2. 受けていない | N 614 | 2,946 | 3,560 | N. S. | 296 | 3,262 | 3,558 | N. S. | 200 | 3,360 | 3,560 | N. S. | 350 | 3,206 | 3,556 | N. S. |
| | % 17.2 | 82.8 | 100.0 | 8.3 | | 91.7 | 100.0 | 5.6 | | 94.4 | 100.0 | 9.8 | | 90.2 | 100.0 | | |
| 現在のアルバイト職種 | 1. 現業 (現場) | N 16 | 58 | 74 | *** | 10 | 64 | 74 | ** | 3 | 71 | 74 | N. S. | 3 | 71 | 74 | N. S. |
| | % 21.6 | 78.4 | 100.0 | 13.5 | | 86.5 | 100.0 | 4.1 | | 95.9 | 100.0 | 4.1 | | 95.9 | 100.0 | | |
| | 2. 運輸通信 | N 22 | 76 | 98 | | 15 | 83 | 98 | | — | 98 | 98 | | 13 | 85 | 98 | |
| | % 22.4 | 77.6 | 100.0 | 15.3 | | 84.7 | 100.0 | — | | 100.0 | 100.0 | 13.3 | | 86.7 | 100.0 | | |
| | 3. 販売 | N 132 | 661 | 793 | | 57 | 736 | 793 | | 39 | 754 | 793 | | 83 | 709 | 792 | |
| | % 16.6 | 83.4 | 100.0 | 7.2 | | 92.8 | 100.0 | 4.9 | | 95.1 | 100.0 | 10.5 | | 89.5 | 100.0 | | |
| | 4. サービス | N 229 | 1,334 | 1,563 | | 151 | 1,411 | 1,562 | | 89 | 1,474 | 1,563 | | 133 | 1,428 | 1,561 | |
| % 14.7 | 85.3 | 100.0 | 9.7 | 90.3 | 100.0 | 5.7 | 94.3 | 100.0 | 14.8 | 85.2 | 100.0 | | | | | | |
| | 5. 事務 | N 34 | 176 | 210 | *** | 13 | 197 | 210 | ** | 17 | 193 | 210 | N. S. | 26 | 183 | 209 | N. S. |
| | % 16.2 | 83.8 | 100.0 | 6.2 | | 93.8 | 100.0 | 8.1 | | 91.9 | 100.0 | 12.4 | | 87.6 | 100.0 | | |
| | 6. 教育 | N 182 | 646 | 828 | *** | 56 | 772 | 828 | ** | 46 | 782 | 828 | N. S. | 89 | 739 | 828 | N. S. |
| | % 22.0 | 78.0 | 100.0 | 6.8 | | 93.2 | 100.0 | 5.6 | | 94.4 | 100.0 | 12.0 | | 88.0 | 100.0 | | |
| | 7. 専門・技術 | N 29 | 117 | 146 | *** | 6 | 139 | 145 | ** | 14 | 131 | 145 | N. S. | 18 | 127 | 145 | N. S. |
| | % 19.9 | 80.1 | 100.0 | 4.1 | | 95.9 | 100.0 | 9.7 | | 90.3 | 100.0 | 12.4 | | 87.6 | 100.0 | | |
| バイトは学業の妨げか | 1. はい | N 59 | 359 | 418 | N. S. | 52 | 365 | 417 | *** | 23 | 395 | 418 | N. S. | 33 | 382 | 415 | N. S. |
| | % 14.1 | 85.9 | 100.0 | 12.5 | | 87.5 | 100.0 | 5.5 | | 94.5 | 100.0 | 8.0 | | 92.0 | 100.0 | | |
| | 2. いいえ | N 498 | 2,349 | 2,847 | | 208 | 2,638 | 2,846 | | 153 | 2,693 | 2,846 | | 281 | 2,564 | 2,845 | |
| % 17.5 | 82.5 | 100.0 | 7.3 | 92.7 | 100.0 | 5.4 | 94.6 | 100.0 | 9.9 | 90.1 | 100.0 | | | | | | |
| | 3. どちらともいえない | N 126 | 602 | 728 | N. S. | 67 | 661 | 728 | *** | 47 | 681 | 728 | N. S. | 67 | 661 | 728 | N. S. |
| | % 17.3 | 82.7 | 100.0 | 9.2 | | 90.8 | 100.0 | 6.5 | | 93.5 | 100.0 | 9.2 | | 90.8 | 100.0 | | |
| 学業とバイトのウエイト | 1. 学業 | N 392 | 1,670 | 2,062 | *** | 110 | 1,952 | 2,062 | **** | 117 | 1,946 | 2,063 | N. S. | 222 | 1,837 | 2,059 | * |
| | % 19.0 | 81.0 | 100.0 | 5.3 | | 94.7 | 100.0 | 5.7 | | 94.3 | 100.0 | 10.8 | | 89.2 | 100.0 | | |
| | 2. アルバイト | N 75 | 518 | 593 | | 91 | 502 | 593 | | 40 | 553 | 593 | | 46 | 547 | 593 | |
| % 12.6 | 87.4 | 100.0 | 15.3 | 84.7 | 100.0 | 6.7 | 93.3 | 100.0 | 6.7 | 93.2 | 100.0 | | | | | | |
| | 3. どちらともいえない | N 221 | 1,139 | 1,360 | *** | 129 | 1,229 | 1,358 | **** | 67 | 1,291 | 1,358 | N. S. | 122 | 1,236 | 1,358 | * |
| | % 16.3 | 83.8 | 100.0 | 9.5 | | 90.5 | 100.0 | 4.9 | | 95.1 | 100.0 | 9.0 | | 91.0 | 100.0 | | |
| バイト生活全体満足度 | 1. はい | N 426 | 1,952 | 2,378 | N. S. | 204 | 2,173 | 2,377 | N. S. | 137 | 2,242 | 2,374 | N. S. | 236 | 2,140 | 2,376 | N. S. |
| | % 17.9 | 82.1 | 100.0 | 8.6 | | 91.4 | 100.0 | 5.8 | | 94.2 | 100.0 | 9.9 | | 90.1 | 100.0 | | |
| | 2. いいえ | N 91 | 523 | 614 | | 45 | 568 | 613 | | 28 | 584 | 612 | | 62 | 550 | 612 | |
| % 14.8 | 85.2 | 100.0 | 7.3 | 92.7 | 100.0 | 4.6 | 95.4 | 100.0 | 4.6 | 95.4 | 100.0 | | | | | | |
| | 3. どちらともいえない | N 170 | 842 | 1,012 | N. S. | 80 | 932 | 1,012 | N. S. | 58 | 954 | 1,012 | N. S. | 94 | 917 | 1,011 | N. S. |
| | % 16.8 | 83.2 | 100.0 | 7.9 | | 92.1 | 100.0 | 5.7 | | 94.3 | 100.0 | 9.3 | | 90.7 | 100.0 | | |

| Q18 アルバイトは学業の妨げか | | Q18 アルバイトは学業の妨げか | | | | | Q19 学業とアルバイトのウエイト | | | | | | | | | | |
|-------------------|-----------------------------------|------------------|--------|------------------|--------|----------------|-------------------|--------------|----------------------|---------|----------------|-------|--------|---------|--------|---------|---------|
| Q19 学業とアルバイトのウエイト | | 1. はい (妨げ) | 2. いいえ | 3. どちらとも いえない | 計 | χ^2 検定 | 1. 学業 | 2. アル バイト | 3. どちら ともい えない | 計 | χ^2 検定 | | | | | | |
| 項目別 | | N | % | N | % | N | % | N | % | N | % | | | | | | |
| 総数 | | 419 | 10.5 | 2,856 | 71.3 | 731 | 18.2 | 4,006 | 100.0 | 2,071 | 51.4 | 595 | 14.8 | 1,361 | 33.8 | 4,027 | 100.0 |
| 大学所在地 | 1. 大都市圏(中京圏、京阪神圏、福岡市) | N 336 | % 8.0 | N 2,199 | % 71.0 | N 563 | % 18.2 | N 3,048 | % 100.0 | N 1,556 | % 50.0 | N 488 | % 15.7 | N 1,066 | % 34.3 | N 3,110 | % 100.0 |
| | 2. その他の県庁所在地ほか(奈良、松山、山口、下関、大分、長崎) | N 83 | % 9.1 | N 657 | % 72.4 | N 168 | % 18.5 | N 908 | % 100.0 | N 515 | % 56.1 | N 107 | % 11.7 | N 295 | % 32.2 | N 917 | % 100.0 |
| 国公私立別 | 1. 国公立大 | N 74 | % 9.8 | N 557 | % 73.6 | N 126 | % 16.6 | N 757 | % 100.0 | N 441 | % 58.3 | N 75 | % 9.9 | N 241 | % 31.8 | N 757 | % 100.0 |
| | 2. 私立総合・共学大 | N 261 | % 14.9 | N 1,140 | % 65.3 | N 346 | % 19.8 | N 1,747 | % 100.0 | N 841 | % 47.8 | N 328 | % 18.6 | N 590 | % 33.5 | N 1,759 | % 100.0 |
| | 3. 私立女子大 | N 57 | % 6.1 | N 720 | % 77.4 | N 153 | % 16.5 | N 930 | % 100.0 | N 521 | % 55.7 | N 114 | % 12.2 | N 300 | % 32.1 | N 935 | % 100.0 |
| | 4. 私立女子短大 | N 27 | % 4.7 | N 439 | % 76.7 | N 106 | % 18.5 | N 572 | % 100.0 | N 268 | % 46.5 | N 78 | % 13.5 | N 230 | % 39.9 | N 576 | % 100.0 |
| 学年 | 1. 1年 | N 126 | % 9.0 | N 1,041 | % 74.2 | N 236 | % 16.8 | N 1,403 | % 100.0 | N 747 | % 53.0 | N 173 | % 12.3 | N 490 | % 34.8 | N 1,410 | % 100.0 |
| | 2. 2年 | N 165 | % 11.1 | N 1,031 | % 69.7 | N 284 | % 19.2 | N 1,480 | % 100.0 | N 759 | % 50.9 | N 238 | % 16.0 | N 495 | % 33.2 | N 1,492 | % 100.0 |
| | 3. 3年 | N 90 | % 10.7 | N 586 | % 69.3 | N 169 | % 20.0 | N 845 | % 100.0 | N 447 | % 52.8 | N 124 | % 14.6 | N 276 | % 32.6 | N 847 | % 100.0 |
| | 4. 4年以上 | N 35 | % 13.4 | N 191 | % 72.9 | N 36 | % 13.7 | N 262 | % 100.0 | N 111 | % 42.4 | N 58 | % 22.1 | N 93 | % 35.5 | N 262 | % 100.0 |
| 住居 | 1. 自宅 | N 234 | % 8.6 | N 1,988 | % 73.4 | N 485 | % 17.9 | N 2,707 | % 100.0 | N 1,345 | % 49.4 | N 423 | % 15.5 | N 953 | % 35.0 | N 2,721 | % 100.0 |
| | 2. 自宅外 | N 178 | % 14.3 | N 826 | % 66.4 | N 240 | % 19.3 | N 1,244 | % 100.0 | N 693 | % 55.4 | N 165 | % 13.2 | N 393 | % 31.4 | N 1,251 | % 100.0 |
| 奨学金支給 | 1. 受けている | N 67 | % 15.6 | N 273 | % 63.5 | N 90 | % 20.9 | N 430 | % 100.0 | N 233 | % 54.2 | N 61 | % 14.2 | N 136 | % 31.6 | N 430 | % 100.0 |
| | 2. 受けていない | N 342 | % 9.7 | N 2,558 | % 72.4 | N 635 | % 18.0 | N 3,535 | % 100.0 | N 1,819 | % 51.2 | N 526 | % 14.8 | N 1,210 | % 34.0 | N 3,555 | % 100.0 |
| 現在のアルバイト職種 | 1. 現業(現場) | N 13 | % 17.3 | N 52 | % 69.3 | N 10 | % 13.3 | N 75 | % 100.0 | N 34 | % 45.9 | N 12 | % 16.2 | N 28 | % 37.8 | N 74 | % 100.0 |
| | 2. 運輸通信 | N 11 | % 11.3 | N 67 | % 69.1 | N 19 | % 19.6 | N 97 | % 100.0 | N 47 | % 48.0 | N 18 | % 18.4 | N 33 | % 33.7 | N 98 | % 100.0 |
| | 3. 販売 | N 63 | % 8.0 | N 569 | % 71.8 | N 160 | % 20.2 | N 792 | % 100.0 | N 420 | % 52.9 | N 109 | % 13.7 | N 265 | % 33.4 | N 794 | % 100.0 |
| | 4. サービス | N 209 | % 13.5 | N 1,031 | % 66.5 | N 310 | % 20.0 | N 1,550 | % 100.0 | N 694 | % 44.5 | N 293 | % 18.8 | N 571 | % 36.6 | N 1,558 | % 100.0 |
| | 5. 事務 | N 12 | % 5.8 | N 162 | % 77.9 | N 34 | % 16.3 | N 208 | % 100.0 | N 120 | % 56.9 | N 22 | % 10.4 | N 69 | % 32.7 | N 211 | % 100.0 |
| | 6. 教育 | N 51 | % 6.2 | N 658 | % 80.2 | N 111 | % 13.5 | N 820 | % 100.0 | N 508 | % 61.6 | N 79 | % 9.6 | N 238 | % 28.8 | N 825 | % 100.0 |
| | 7. 専門・技術 | N 14 | % 9.6 | N 102 | % 69.9 | N 30 | % 20.5 | N 146 | % 100.0 | N 81 | % 55.5 | N 15 | % 10.3 | N 50 | % 34.2 | N 146 | % 100.0 |
| アルバイトは学業の妨げか | 1. はい | N — | % — | N — | % — | N — | % — | N — | % — | N 128 | % 30.7 | N 177 | % 42.4 | N 112 | % 26.9 | N 417 | % 100.0 |
| | 2. いいえ | N — | % — | N — | % — | N — | % — | N — | % — | N 1,629 | % 57.2 | N 281 | % 9.9 | N 939 | % 33.0 | N 2,849 | % 100.0 |
| | 3. どちらともいえない | N — | % — | N — | % — | N — | % — | N — | % — | N 299 | % 41.0 | N 128 | % 17.6 | N 302 | % 41.4 | N 729 | % 100.0 |
| 学業とバイトのウエイト | 1. 学業 | N 128 | % 6.2 | N 1,629 | % 79.2 | N 299 | % 14.5 | N 2,056 | % 100.0 | N — | % — | N — | % — | N — | % — | N — | % — |
| | 2. アルバイト | N 177 | % 30.2 | N 281 | % 48.0 | N 128 | % 21.8 | N 586 | % 100.0 | N — | % — | N — | % — | N — | % — | N — | % — |
| | 3. どちらともいえない | N 112 | % 8.3 | N 939 | % 69.4 | N 302 | % 22.3 | N 1,353 | % 100.0 | N — | % — | N — | % — | N — | % — | N — | % — |
| 全体満足度(バイト生活) | 1. はい | N 151 | % 6.4 | N 1,842 | % 77.8 | N 374 | % 15.8 | N 2,367 | % 100.0 | N 1,183 | % 49.7 | N 358 | % 15.1 | N 837 | % 35.2 | N 2,378 | % 100.0 |
| | 2. いいえ | N 145 | % 23.9 | N 364 | % 60.0 | N 98 | % 16.1 | N 607 | % 100.0 | N 352 | % 57.4 | N 106 | % 17.3 | N 155 | % 25.3 | N 613 | % 100.0 |
| | 3. どちらともいえない | N 119 | % 11.8 | N 632 | % 62.8 | N 255 | % 25.3 | N 1,006 | % 100.0 | N 527 | % 52.0 | N 126 | % 12.4 | N 360 | % 35.5 | N 1,013 | % 100.0 |

| Q20 仕事ぶりに正しい評価 | | Q20 仕事ぶりに正しい評価 | | | | |
|----------------|-----------------------------------|-------------------|-------------|---------------|----------------|-------------|
| | | 1. はい | 2. いいえ | 3. どちらともいえない | 計 | χ^2 検定 |
| 総数 | | N 2,070 % 53.1 | 273 7.0 | 1,558 39.9 | 3,901 100.0 | |
| 大学所在地 | 1. 大都市圏(中京圏、京阪神圏、福岡市) | N 1,611 % 53.4 | 213 7.1 | 1,192 39.5 | 3,016 100.0 | N. S. |
| | 2. その他の県庁所在地ほか(奈良、松山、山口、下関、大分、長崎) | N 459 % 51.9 | 60 6.8 | 366 41.4 | 885 100.0 | |
| 国公立別 | 1. 国公立大 | N 351 % 48.1 | 41 5.6 | 338 46.3 | 730 100.0 | ***** |
| | 2. 私立総合・共学大 | N 959 % 56.0 | 138 8.1 | 616 36.0 | 1,713 100.0 | |
| | 3. 私立女子大 | N 487 % 53.8 | 58 6.4 | 360 39.8 | 905 100.0 | |
| | 4. 私立女子短大 | N 273 % 49.4 | 36 6.5 | 244 44.1 | 553 100.0 | |
| 学年 | 1. 1年 | N 608 % 44.9 | 84 6.2 | 662 48.9 | 1,354 100.0 | ***** |
| | 2. 2年 | N 806 % 55.6 | 108 7.5 | 535 36.9 | 1,449 100.0 | |
| | 3. 3年 | N 472 % 57.1 | 67 8.1 | 288 34.8 | 827 100.0 | |
| | 4. 4年以上 | N 181 % 70.2 | 14 5.4 | 63 24.4 | 258 100.0 | |
| 住居 | 1. 自宅 | N 1,448 % 54.9 | 172 6.5 | 1,017 38.6 | 2,637 100.0 | ** |
| | 2. 自宅外 | N 603 % 49.8 | 99 8.2 | 510 42.1 | 1,212 100.0 | |
| 奨学金支給 | 1. 受けている | N 227 % 53.9 | 29 6.9 | 165 39.2 | 421 100.0 | N. S. |
| | 2. 受けていない | N 1,822 % 53.0 | 240 7.0 | 1,378 40.1 | 3,440 100.0 | |
| 現在のアルバイト職種 | 1. 現業(現場) | N 37 % 50.7 | 5 6.8 | 31 42.5 | 73 100.0 | N. S. |
| | 2. 運輸通信 | N 55 % 57.3 | 5 5.2 | 36 37.5 | 96 100.0 | |
| | 3. 販売 | N 381 % 49.9 | 52 6.8 | 331 43.3 | 764 100.0 | |
| | 4. サービス | N 803 % 53.3 | 124 8.2 | 580 38.5 | 1,507 100.0 | |
| | 5. 事務 | N 111 % 53.6 | 8 3.9 | 88 42.5 | 207 100.0 | |
| | 6. 教育 | N 448 % 55.4 | 46 5.7 | 314 38.9 | 808 100.0 | |
| | 7. 専門・技術 | N 74 % 52.1 | 9 6.3 | 59 41.5 | 142 100.0 | |
| アルバイトは学業の妨げか | 1. はい | N 205 % 49.9 | 65 15.8 | 141 34.3 | 411 100.0 | ***** |
| | 2. いいえ | N 1,535 % 55.7 | 155 5.6 | 1,068 38.7 | 2,758 100.0 | |
| | 3. どちらともいえない | N 310 % 44.5 | 50 7.2 | 337 48.4 | 697 100.0 | |
| ウエイとバイトの | 1. 学業 | N 1,062 % 53.2 | 121 6.1 | 815 40.8 | 1,998 100.0 | ***** |
| | 2. アルバイト | N 336 % 57.6 | 63 10.8 | 184 31.6 | 583 100.0 | |
| | 3. どちらともいえない | N 670 % 51.1 | 87 6.6 | 554 42.3 | 1,311 100.0 | |
| 全体満足度 | 1. はい | N 1,461 % 63.4 | 96 4.2 | 749 32.5 | 2,306 100.0 | ***** |
| | 2. いいえ | N 191 % 31.7 | 100 16.6 | 311 51.7 | 602 100.0 | |
| | 3. どちらともいえない | N 411 % 41.9 | 77 7.8 | 493 50.3 | 981 100.0 | |

| Q20 仕事に正しい評価 SQ1「1. はい」どういう点で 項目別 | | Q20SQ1, 「はい」回答者に | | | | | | | | | | χ ² 検定 |
|---|---------------------------|-------------------------|-----------------------|--------------|---------------------|-----------------------|----------------------|----------------------|------------|-------|-------|----------------------|
| | | 1. 不当な扱 いを受けて いない | 2. 良い評 価を受けて いる | 3. 待遇 がよい | 4. 真面目 な働きぶ り | 5. 責任あ る仕事ま かされ | 6. 能力が 際立って いる | 7. 職場の 雰囲気 がよい | 8. その 他 | 計 | | |
| 総数 | | N 65 | 183 | 151 | 569 | 225 | 69 | 25 | 146 | 1,433 | | |
| | | % 4.5 | 12.8 | 10.5 | 39.7 | 15.7 | 4.8 | 1.7 | 10.2 | 100.0 | | |
| 大学所在地 | 1. 大都市圏(中京圏、 京阪神圏、福岡市) | N 43 | 149 | 129 | 425 | 177 | 62 | 15 | 111 | 1,111 | *** | |
| | % 3.9 | 13.4 | 11.6 | 38.3 | 15.9 | 5.6 | 1.4 | 10.0 | 100.0 | | | |
| 2. その他の県庁所在地ほか (奈良、松山、山口、下関、大分、長崎) | N 22 | 34 | 22 | 144 | 48 | 7 | 10 | 35 | 322 | *** | | |
| | % 6.8 | 10.6 | 6.8 | 44.7 | 14.9 | 2.2 | 3.1 | 10.9 | 100.0 | | | |
| 国公立別 | 1. 国公立大 | N 15 | 39 | 25 | 81 | 25 | 6 | 5 | 30 | 226 | ** | |
| | % 6.6 | 17.3 | 11.1 | 35.8 | 11.1 | 2.7 | 2.2 | 13.3 | 100.0 | | | |
| | 2. 私立総合・共学大 | N 23 | 76 | 74 | 280 | 98 | 40 | 9 | 66 | 666 | | |
| | % 3.5 | 11.4 | 11.1 | 42.0 | 14.7 | 6.0 | 1.4 | 9.9 | 100.0 | | | |
| 3. 私立女子大 | N 20 | 58 | 35 | 126 | 64 | 17 | 8 | 30 | 358 | ** | | |
| | % 5.6 | 16.2 | 9.8 | 35.2 | 17.9 | 4.7 | 2.2 | 8.4 | 100.0 | | | |
| 4. 私立女子短大 | N 7 | 10 | 17 | 82 | 38 | 6 | 3 | 20 | 183 | ** | | |
| | % 3.8 | 5.5 | 9.3 | 44.8 | 20.8 | 3.3 | 1.6 | 10.9 | 100.0 | | | |
| 学年 | 1. 1年 | N 9 | 47 | 31 | 178 | 35 | 21 | 7 | 48 | 376 | ***** | |
| | % 2.4 | 12.5 | 8.2 | 47.3 | 9.3 | 5.6 | 1.9 | 12.8 | 100.0 | | | |
| | 2. 2年 | N 31 | 68 | 64 | 220 | 83 | 22 | 10 | 63 | 561 | | |
| | % 5.5 | 12.1 | 11.4 | 39.2 | 14.8 | 3.9 | 1.8 | 11.2 | 100.0 | | | |
| 3. 3年 | N 18 | 50 | 39 | 132 | 74 | 11 | 5 | 23 | 352 | ***** | | |
| | % 5.1 | 14.2 | 11.1 | 37.5 | 21.0 | 3.1 | 1.4 | 6.5 | 100.0 | | | |
| 4. 4年以上 | N 7 | 17 | 17 | 39 | 32 | 15 | 3 | 12 | 112 | ***** | | |
| | % 4.9 | 12.0 | 12.0 | 27.5 | 22.5 | 10.6 | 2.1 | 8.5 | 100.0 | | | |
| 住居 | 1. 自宅 | N 42 | 135 | 116 | 394 | 165 | 50 | 18 | 98 | 1,018 | ***** | |
| | % 4.1 | 13.3 | 11.4 | 38.7 | 16.2 | 4.9 | 1.8 | 9.6 | 100.0 | | | |
| 2. 自宅外 | N 22 | 48 | 33 | 171 | 59 | 19 | 7 | 46 | 405 | ***** | | |
| | % 5.4 | 11.9 | 8.1 | 42.2 | 14.6 | 4.7 | 1.7 | 11.4 | 100.0 | | | |
| 奨学金支給 | 1. 受けている | N 11 | 22 | 9 | 77 | 26 | 3 | 3 | 12 | 163 | N.S. | |
| | % 6.7 | 13.5 | 5.5 | 47.2 | 16.0 | 1.8 | 1.8 | 7.4 | 100.0 | | | |
| 2. 受けていない | N 54 | 161 | 141 | 485 | 197 | 66 | 22 | 132 | 1,258 | N.S. | | |
| | % 4.3 | 12.8 | 11.2 | 38.6 | 15.7 | 5.2 | 1.7 | 10.5 | 100.0 | | | |
| 現在のアルバイト職種 | 1. 現業(現場) | N 1 | 2 | — | 15 | 7 | 1 | 1 | 2 | 29 | **** | |
| | % 3.4 | 6.9 | — | 51.7 | 24.1 | 3.4 | 3.4 | 6.9 | 100.0 | | | |
| | 2. 運輸通信 | N 3 | 2 | — | 23 | 11 | — | — | 2 | 41 | | |
| | % 7.3 | 4.9 | — | 56.1 | 26.8 | — | — | 4.9 | 100.0 | | | |
| | 3. 販売 | N 12 | 15 | 25 | 105 | 64 | 16 | 5 | 26 | 268 | | |
| | % 4.5 | 5.6 | 9.3 | 39.2 | 23.9 | 6.0 | 1.9 | 9.7 | 100.0 | | | |
| | 4. サービス | N 21 | 54 | 70 | 242 | 78 | 26 | 12 | 57 | 560 | | |
| % 3.8 | 9.6 | 12.5 | 43.2 | 13.9 | 4.6 | 2.1 | 10.2 | 100.0 | | | | |
| 5. 事務 | N 10 | 2 | 6 | 26 | 16 | 4 | 3 | 7 | 74 | **** | | |
| | % 13.5 | 2.7 | 8.1 | 35.1 | 21.6 | 5.4 | 4.1 | 9.5 | 100.0 | | | |
| 6. 教育 | N 12 | 89 | 36 | 94 | 28 | 10 | 2 | 38 | 309 | **** | | |
| | % 3.9 | 28.8 | 11.7 | 30.4 | 9.1 | 3.2 | 0.6 | 12.3 | 100.0 | | | |
| 7. 専門・技術 | N 2 | 9 | 4 | 24 | 10 | 5 | 1 | 3 | 58 | **** | | |
| | % 3.4 | 15.5 | 6.9 | 41.4 | 17.2 | 8.6 | 1.7 | 5.2 | 100.0 | | | |
| 妨げか バイトは学業の | 1. はい | N 4 | 17 | 18 | 51 | 25 | 10 | 1 | 17 | 143 | N.S. | |
| | % 2.8 | 11.9 | 12.6 | 35.7 | 17.5 | 7.0 | 0.7 | 11.9 | 100.0 | | | |
| | 2. いいえ | N 46 | 135 | 110 | 435 | 165 | 48 | 18 | 106 | 1,063 | | |
| 3. どちらともいえない | N 15 | 30 | 23 | 77 | 34 | 11 | 6 | 21 | 217 | N.S. | | |
| | % 6.9 | 13.8 | 10.6 | 35.5 | 15.7 | 5.1 | 2.8 | 9.7 | 100.0 | | | |
| 学業と バイトの | 1. 学業 | N 32 | 103 | 66 | 289 | 111 | 26 | 18 | 83 | 728 | * | |
| | % 4.4 | 14.1 | 9.1 | 39.7 | 15.2 | 3.6 | 2.5 | 11.4 | 100.0 | | | |
| | 2. アルバイト | N 12 | 22 | 25 | 96 | 33 | 19 | 2 | 26 | 235 | | |
| 3. どちらともいえない | N 21 | 57 | 59 | 184 | 81 | 24 | 5 | 37 | 468 | * | | |
| | % 4.5 | 12.2 | 12.6 | 39.3 | 17.3 | 5.1 | 1.1 | 7.9 | 100.0 | | | |
| 全体満足度 バイト生活 | 1. はい | N 50 | 142 | 107 | 394 | 166 | 45 | 17 | 99 | 1,020 | N.S. | |
| | % 4.9 | 13.9 | 10.5 | 38.6 | 16.3 | 4.4 | 1.7 | 9.7 | 100.0 | | | |
| | 2. いいえ | N 5 | 9 | 15 | 63 | 15 | 11 | 4 | 16 | 138 | | |
| 3. どちらともいえない | N 10 | 30 | 29 | 111 | 44 | 12 | 4 | 31 | 271 | N.S. | | |
| | % 3.7 | 11.1 | 10.7 | 41.0 | 16.2 | 4.4 | 1.5 | 11.4 | 100.0 | | | |

| Q20SQ1 仕事に正しい評価 「2. いいえ」 どのような点で 項目別 | | Q20SQ2 「いいえ」回答者に | | | | | | | |
|--|--|------------------|--------------------|----------------------|---------------------------|-----------------------|-----------------|------------------|----------------|
| | | 1. 給料 が安い | 2. 時給 が上 らない | 3. 過剰評 価されて いる | 4. 相手がこ ちらに応え る力がない | 5. 所詮ア ルバイト である | 8. その 他 | 計 | χ^2 検定 |
| 総 数 | | N 56 % 24.2 | N 29 % 12.6 | N 19 % 8.2 | N 18 % 7.8 | N 5 % 2.2 | N 104 % 45.0 | N 231 % 100.0 | |
| 大学所在地 | 1. 大都市圏（中京圏、 京阪神圏、福岡市） | N 42 % 23.0 | N 22 % 12.0 | N 14 % 7.7 | N 18 % 9.8 | N 3 % 1.6 | N 84 % 45.9 | N 183 % 100.0 | N. S. |
| | 2. その他の県庁所在地ほか (奈良, 松山, 山口, 下関, 大分, 長崎) | N 14 % 29.2 | N 7 % 14.6 | N 5 % 10.4 | N — % | N — % | N 20 % 41.7 | N 48 % 100.0 | |
| | | N 6 % 16.7 | N 2 % 5.6 | N 5 % 13.9 | N 4 % 11.1 | N 1 % 2.8 | N 18 % 50.0 | N 36 % 100.0 | |
| 国公立別 | 1. 国公立大 | N 25 % 22.5 | N 17 % 15.3 | N 6 % 5.4 | N 10 % 9.0 | N 2 % 1.8 | N 51 % 45.9 | N 111 % 100.0 | N. S. |
| | 2. 私立総合・共学大 | N 16 % 30.8 | N 4 % 7.7 | N 5 % 9.6 | N 2 % 3.8 | N 2 % 3.8 | N 23 % 44.2 | N 52 % 100.0 | |
| | 3. 私立女子大 | N 9 % 28.1 | N 6 % 18.8 | N 3 % 9.4 | N 2 % 6.3 | N — % | N 12 % 37.5 | N 32 % 100.0 | |
| | 4. 私立女子短大 | N 17 % 25.8 | N 5 % 7.6 | N 8 % 12.1 | N 1 % 1.5 | N — % | N 35 % 53.0 | N 66 % 100.0 | |
| 学 年 | 1. 1年 | N 21 % 22.8 | N 16 % 17.4 | N 8 % 8.7 | N 9 % 9.8 | N 1 % 1.1 | N 37 % 40.2 | N 92 % 100.0 | N. S. |
| | 2. 2年 | N 15 % 24.2 | N 8 % 12.9 | N 3 % 4.8 | N 7 % 11.3 | N 3 % 4.8 | N 26 % 41.9 | N 62 % 100.0 | |
| | 3. 3年 | N 3 % 27.3 | N — % | N — % | N 1 % 9.1 | N 1 % 9.1 | N 6 % 54.5 | N 11 % 100.0 | |
| | 4. 4年以上 | N 41 % 26.8 | N 16 % 10.5 | N 15 % 9.8 | N 12 % 7.8 | N 5 % 3.3 | N 64 % 41.8 | N 153 % 100.0 | |
| 住 居 | 1. 自宅 | N 15 % 19.7 | N 12 % 15.8 | N 4 % 5.3 | N 6 % 7.9 | N — % | N 39 % 51.3 | N 76 % 100.0 | N. S. |
| | 2. 自宅外 | N 2 % 8.7 | N 5 % 21.7 | N 1 % 4.3 | N 3 % 13.0 | N 2 % 8.7 | N 10 % 43.5 | N 23 % 100.0 | |
| 奨学金支給 | 1. 受けている | N 53 % 25.9 | N 24 % 11.7 | N 18 % 8.8 | N 14 % 6.8 | N 3 % 1.5 | N 93 % 45.4 | N 205 % 100.0 | N. S. |
| | 2. 受けていない | N — % | N — % | N — % | N 1 % 50.0 | N — % | N 1 % 50.0 | N 2 % 100.0 | |
| 現在のアルバイト職種 | 1. 現業（現場） | N 1 % 25.0 | N — % | N — % | N — % | N — % | N 3 % 75.0 | N 4 % 100.0 | N. S. |
| | 2. 運輸通信 | N 15 % 30.6 | N 5 % 10.2 | N 3 % 6.1 | N 4 % 8.2 | N 2 % 4.1 | N 20 % 40.8 | N 49 % 100.0 | |
| | 3. 販売 | N 24 % 22.6 | N 19 % 17.9 | N 7 % 6.6 | N 8 % 7.5 | N 2 % 1.9 | N 46 % 43.4 | N 106 % 100.0 | |
| | 4. サービス | N — % | N — % | N — % | N — % | N — % | N 7 % 100.0 | N 7 % 100.0 | |
| | 5. 事務 | N 12 % 30.0 | N 3 % 7.5 | N 5 % 12.5 | N 3 % 7.5 | N — % | N 17 % 42.5 | N 40 % 100.0 | |
| | 6. 教育 | N 3 % 37.5 | N — % | N — % | N — % | N 1 % 12.5 | N 4 % 50.0 | N 8 % 100.0 | |
| | 7. 専門・技術 | N 12 % 20.7 | N 11 % 19.0 | N 4 % 6.9 | N 5 % 8.6 | N — % | N 26 % 44.8 | N 58 % 100.0 | |
| バイトは 学業の 妨げか | 1. はい | N 37 % 28.5 | N 12 % 9.2 | N 13 % 10.0 | N 10 % 7.7 | N 3 % 2.3 | N 55 % 42.3 | N 130 % 100.0 | N. S. |
| | 2. いいえ | N 7 % 17.5 | N 5 % 12.5 | N 2 % 5.0 | N 3 % 7.5 | N 2 % 5.0 | N 21 % 52.5 | N 40 % 100.0 | |
| | 3. どちらともいえない | N 31 % 29.2 | N 12 % 11.3 | N 7 % 6.6 | N 9 % 8.5 | N 2 % 1.9 | N 45 % 42.5 | N 106 % 100.0 | |
| 学業と バイトの | 1. 学業 | N 9 % 17.3 | N 7 % 13.5 | N 4 % 7.7 | N 5 % 9.6 | N 2 % 3.8 | N 25 % 48.1 | N 52 % 100.0 | N. S. |
| | 2. アルバイト | N 15 % 21.1 | N 10 % 14.1 | N 8 % 11.3 | N 4 % 5.6 | N 1 % 1.4 | N 33 % 46.5 | N 71 % 100.0 | |
| | 3. どちらともいえない | N 15 % 17.9 | N 11 % 13.1 | N 8 % 9.5 | N 5 % 6.0 | N 3 % 3.6 | N 42 % 50.0 | N 84 % 100.0 | |
| 全体満足度 バイト生活 | 1. はい | N 21 % 25.9 | N 10 % 12.3 | N 5 % 6.2 | N 7 % 8.6 | N 2 % 2.5 | N 36 % 44.4 | N 81 % 100.0 | N. S. |
| | 2. いいえ | N 20 % 30.8 | N 8 % 12.3 | N 6 % 9.2 | N 6 % 9.2 | N — % | N 25 % 38.5 | N 65 % 100.0 | |
| | 3. どちらともいえない | N 15 % 17.9 | N 11 % 13.1 | N 8 % 9.5 | N 5 % 6.0 | N 3 % 3.6 | N 42 % 50.0 | N 84 % 100.0 | |

| Q20SQ1 仕事に正しい評価 「3. どちらともいえない」どういう点で | | Q20SQ3 「どちらともいえない」回答者に | | | | | | | | | 計 | χ ² 検定 |
|--|---------------------------------------|-------------------------|-----------------------|--------------------------------|--------------------------------|----------------------------------|--------------------------------|---------------------------|------------|-------|-------|----------------------|
| 項目別 | | 1. 頼られる か時給が上 らない | 2. 社員と ソリが合 わない | 3. 文句もい われず、ほ められも せず | 4. 評価を反 映するよう な事柄が ない | 5. 教えたか らといって すぐ成績に 出ない | 6. 失敗もす るが真面目 にやっ ている | 7. バイトを はじめたば かりなので | 8. その 他 | | | |
| 総数 | | N 44 | 16 | 252 | 55 | 21 | 36 | 196 | 180 | 800 | | |
| | | % 5.5 | 2.0 | 31.5 | 6.9 | 2.6 | 4.5 | 24.5 | 22.5 | 100.0 | | |
| 大学 所在地 | 1. 大都市圏（中京圏、 京阪神圏、福岡市） | N 35 | 10 | 191 | 39 | 15 | 28 | 154 | 136 | 608 | N. S. | |
| | % 5.8 | 1.6 | 31.4 | 6.4 | 2.5 | 4.6 | 25.3 | 22.4 | 100.0 | | | |
| | 2. その他の県庁所在地ほか (奈良、松山、山口、下関、大分、長崎) | N 9 | 6 | 61 | 16 | 6 | 8 | 42 | 44 | 192 | N. S. | |
| | % 4.7 | 3.1 | 31.8 | 8.3 | 3.1 | 4.2 | 21.9 | 22.9 | 100.0 | | | |
| 国 公 私 立 別 | 1. 国公立大 | N 5 | 3 | 62 | 16 | 9 | 3 | 48 | 33 | 179 | ** | |
| | % 2.8 | 1.7 | 34.6 | 8.9 | 5.0 | 1.7 | 26.8 | 18.4 | 100.0 | | | |
| | 2. 私立総合・共学大 | N 21 | 6 | 81 | 27 | 4 | 12 | 59 | 76 | 286 | | |
| | % 7.3 | 2.1 | 28.3 | 9.4 | 1.4 | 4.2 | 20.6 | 26.6 | 100.0 | | | |
| | 3. 私立女子大 | N 14 | 5 | 68 | 8 | 8 | 14 | 53 | 50 | 220 | ** | |
| | % 6.4 | 2.3 | 30.9 | 3.6 | 3.6 | 6.4 | 24.1 | 22.7 | 100.0 | | | |
| | 4. 私立女子短大 | N 4 | 2 | 41 | 4 | — | 7 | 36 | 21 | 115 | ** | |
| | % 3.5 | 1.7 | 35.7 | 3.5 | — | 6.1 | 31.3 | 18.3 | 100.0 | | | |
| 学 年 | 1. 1年 | N 8 | 7 | 87 | 14 | 5 | 18 | 126 | 54 | 319 | ***** | |
| | % 2.5 | 2.2 | 27.3 | 4.4 | 1.6 | 5.6 | 39.5 | 16.9 | 100.0 | | | |
| | 2. 2年 | N 18 | 5 | 97 | 18 | 9 | 11 | 40 | 82 | 280 | | |
| | % 6.4 | 1.8 | 34.6 | 6.4 | 3.2 | 3.9 | 14.3 | 29.3 | 100.0 | | | |
| | 3. 3年 | N 15 | 4 | 53 | 16 | 5 | 6 | 26 | 32 | 157 | ***** | |
| | % 9.6 | 2.5 | 33.8 | 10.2 | 3.2 | 3.8 | 16.6 | 20.4 | 100.0 | | | |
| | 4. 4年以上 | N 2 | — | 14 | 4 | 1 | 1 | 4 | 11 | 37 | ***** | |
| | % 5.4 | — | 37.8 | 10.8 | 2.7 | 2.7 | 10.8 | 29.7 | 100.0 | | | |
| 住 居 | 1. 自宅 | N 30 | 7 | 179 | 36 | 13 | 29 | 124 | 119 | 537 | N. S. | |
| | % 5.6 | 1.3 | 33.3 | 6.7 | 2.4 | 5.4 | 23.1 | 22.2 | 100.0 | | | |
| | 2. 自宅外 | N 12 | 9 | 65 | 19 | 8 | 7 | 68 | 57 | 245 | N. S. | |
| | % 4.9 | 3.7 | 26.5 | 7.8 | 3.3 | 2.9 | 27.8 | 23.3 | 100.0 | | | |
| 奨 学 金 支 給 | 1. 受けている | N 1 | 2 | 26 | 12 | 1 | — | 12 | 24 | 78 | ** | |
| | % 1.3 | 2.6 | 33.3 | 15.4 | 1.3 | — | 15.4 | 30.8 | 100.0 | | | |
| | 2. 受けていない | N 43 | 14 | 222 | 43 | 20 | 36 | 183 | 153 | 714 | ** | |
| | % 6.0 | 2.0 | 31.1 | 6.0 | 2.8 | 5.0 | 25.6 | 21.4 | 100.0 | | | |
| 現 在 の ア ル バ イ ト 職 種 | 1. 現業（現場） | N 1 | — | 7 | — | — | — | 1 | 3 | 12 | ***** | |
| | % 8.3 | — | 58.3 | — | — | — | — | 8.3 | 25.0 | 100.0 | | |
| | 2. 運輸通信 | N 1 | — | 4 | 2 | — | — | — | 2 | 9 | | |
| | % 11.1 | — | 44.4 | 22.2 | — | — | — | — | 22.2 | 100.0 | | |
| | 3. 販売 | N 16 | 1 | 53 | 8 | 1 | 11 | 43 | 37 | 170 | | |
| | % 9.4 | 0.6 | 31.2 | 4.7 | 0.6 | 6.5 | 25.3 | 21.8 | 100.0 | | | |
| | 4. サービス | N 18 | 10 | 83 | 21 | — | 14 | 81 | 71 | 298 | | |
| % 6.0 | 3.4 | 27.9 | 7.0 | — | 4.7 | 27.2 | 23.8 | 100.0 | | | | |
| | 5. 事務 | N — | — | 19 | 4 | 1 | 3 | 10 | 8 | 45 | ***** | |
| | % — | — | 42.2 | 8.9 | 2.2 | 6.7 | 22.2 | 17.8 | 100.0 | | | |
| | 6. 教育 | N 6 | 3 | 57 | 16 | 19 | 2 | 42 | 43 | 189 | ***** | |
| | % 3.2 | 1.6 | 30.2 | 8.5 | 10.1 | 1.1 | 22.8 | 22.8 | 100.0 | | | |
| | 7. 専門・技術 | N — | 1 | 14 | — | — | 2 | 11 | 6 | 34 | ***** | |
| | % — | 2.9 | 41.2 | — | — | 5.9 | 32.4 | 17.6 | 100.0 | | | |
| バ イ ト は 学 業 の 妨 げ か | 1. はい | N 2 | 2 | 22 | 4 | 2 | 4 | 8 | 21 | 65 | N. S. | |
| | % 3.1 | 3.1 | 33.8 | 6.2 | 3.1 | 6.2 | 12.3 | 32.3 | 100.0 | | | |
| | 2. いいえ | N 27 | 9 | 189 | 41 | 16 | 22 | 137 | 115 | 556 | | |
| | % 4.9 | 1.6 | 34.0 | 7.4 | 2.9 | 4.0 | 24.6 | 20.7 | 100.0 | N. S. | | |
| | 3. どちらともいえない | N 14 | 4 | 40 | 10 | 3 | 9 | 48 | 43 | | 171 | |
| | % 8.2 | 2.3 | 23.4 | 5.8 | 1.8 | 5.3 | 28.1 | 25.1 | 100.0 | N. S. | | |
| | 1. 学業 | N 19 | 7 | 129 | 34 | 14 | 18 | 106 | 107 | | 434 | |
| 学 業 と バ イ ト の | % 4.4 | 1.6 | 29.7 | 7.8 | 3.2 | 4.1 | 24.4 | 24.7 | 100.0 | N. S. | | |
| | 2. アルバイト | N 8 | 4 | 22 | 4 | 2 | 5 | 19 | 21 | | 85 | |
| | % 9.4 | 4.7 | 25.9 | 4.7 | 2.4 | 5.9 | 22.4 | 24.7 | 100.0 | | | |
| | 3. どちらともいえない | N 17 | 5 | 100 | 17 | 5 | 13 | 70 | 51 | 278 | N. S. | |
| | % 6.1 | 1.8 | 36.0 | 6.1 | 1.8 | 4.7 | 25.2 | 18.3 | 100.0 | | | |
| バ イ ト 生 活 全 体 満 足 度 | 1. はい | N 23 | 4 | 128 | 30 | 10 | 22 | 94 | 84 | 395 | N. S. | |
| | % 5.8 | 1.0 | 32.4 | 7.6 | 2.5 | 5.6 | 23.8 | 21.3 | 100.0 | | | |
| | 2. いいえ | N 9 | 7 | 35 | 10 | 7 | 5 | 43 | 41 | 157 | | |
| | % 5.7 | 4.5 | 22.3 | 6.4 | 4.5 | 3.2 | 27.4 | 26.1 | 100.0 | N. S. | | |
| | 3. どちらともいえない | N 11 | 5 | 88 | 15 | 4 | 9 | 59 | 55 | | 246 | |
| | % 4.5 | 2.0 | 35.8 | 6.1 | 1.6 | 3.7 | 24.0 | 22.4 | 100.0 | N. S. | | |

| Q21 仕事で考え聞き入れられる Q22 仕事まかされる 項目別 | | Q21 仕事で考え聞き入れられる | | | | | Q22 仕事まかされる | | | | |
|--|-----------------------------------|------------------|---------------|---------------|----------------|-------------|---------------|-------------|---------------|----------------|-------------|
| | | 1. はい | 2. いいえ | 3. どちらともいえない | 計 | χ^2 検定 | 1. はい | 2. いいえ | 3. どちらともいえない | 計 | χ^2 検定 |
| 総 数 | | N 46.8 | 644 16.1 | 1,479 37.1 | 3,989 100.0 | | 2,204 55.2 | 494 12.4 | 1,292 32.4 | 3,990 100.0 | |
| 大学所在地 | 1. 大都市圏（中京圏、京阪神圏、福岡市） | N 46.9 | 1,446 17.0 | 523 36.1 | 1,111 100.0 | ** | 1,715 55.8 | 397 12.9 | 964 31.3 | 3,076 100.0 | * |
| | 2. その他の県庁所在地ほか（奈良、松山、山口、下関、大分、長崎） | N 46.2 | 420 13.3 | 121 40.5 | 368 100.0 | | 489 53.5 | 97 10.6 | 328 35.9 | 914 100.0 | |
| 国公立別 | 1. 国公立大 | N 50.2 | 378 13.8 | 104 36.0 | 271 100.0 | **** | 434 58.2 | 79 10.6 | 233 31.2 | 746 100.0 | ***** |
| | 2. 私立総合・共学大 | N 47.1 | 823 18.3 | 320 34.6 | 606 100.0 | | 1,019 58.1 | 226 12.9 | 208 29.0 | 1,753 100.0 | |
| | 3. 私立女子大 | N 45.6 | 421 16.5 | 152 38.0 | 351 100.0 | | 493 53.2 | 124 13.4 | 309 33.4 | 926 100.0 | |
| | 4. 私立女子短大 | N 43.3 | 244 12.1 | 68 44.6 | 251 100.0 | | 258 45.7 | 65 11.5 | 242 42.8 | 565 100.0 | |
| 学 年 | 1. 1年 | N 42.9 | 596 17.1 | 238 39.9 | 554 100.0 | **** | 633 45.7 | 249 18.0 | 504 36.4 | 1,386 100.0 | ***** |
| | 2. 2年 | N 48.0 | 711 14.5 | 215 37.5 | 556 100.0 | | 855 57.7 | 146 9.9 | 480 32.4 | 1,481 100.0 | |
| | 3. 3年 | N 46.4 | 391 18.1 | 153 35.5 | 299 100.0 | | 508 60.0 | 81 9.6 | 257 30.4 | 846 100.0 | |
| | 4. 4年以上 | N 61.9 | 161 13.1 | 34 25.0 | 65 100.0 | | 200 76.6 | 14 5.4 | 47 18.0 | 261 100.0 | |
| 住 居 | 1. 自宅 | N 49.0 | 1,319 14.3 | 386 36.7 | 989 100.0 | **** | 1,558 57.8 | 307 11.4 | 829 30.8 | 2,694 100.0 | **** |
| | 2. 自宅外 | N 42.2 | 524 20.1 | 250 37.6 | 467 100.0 | | 625 50.3 | 173 13.9 | 444 35.7 | 1,242 100.0 | |
| 奨学金支給 | 1. 受けている | N 47.3 | 202 16.2 | 69 36.5 | 156 100.0 | N. S. | 242 56.9 | 49 11.5 | 134 31.5 | 425 100.0 | N. S. |
| | 2. 受けていない | N 46.7 | 1,644 16.2 | 570 37.2 | 1,309 100.0 | | 1,944 55.2 | 438 12.4 | 1,142 32.4 | 3,524 100.0 | |
| 現在のアルバイト職種 | 1. 現業（現場） | N 31.1 | 23 17.6 | 13 51.4 | 38 100.0 | **** | 36 49.3 | 9 12.3 | 28 38.4 | 73 100.0 | **** |
| | 2. 運輸通信 | N 45.4 | 44 21.6 | 21 33.0 | 32 100.0 | | 53 54.6 | 18 18.6 | 26 26.8 | 97 100.0 | |
| | 3. 販売 | N 40.2 | 315 16.1 | 126 43.8 | 343 100.0 | | 383 48.7 | 101 12.8 | 303 38.5 | 787 100.0 | |
| | 4. サービス | N 42.2 | 654 18.4 | 285 39.5 | 612 100.0 | | 774 49.9 | 235 15.1 | 543 35.0 | 1,552 100.0 | |
| | 5. 事務 | N 40.2 | 84 22.0 | 46 37.8 | 79 100.0 | | 97 46.4 | 32 15.3 | 80 38.3 | 209 100.0 | |
| | 6. 教育 | N 67.5 | 553 7.3 | 60 25.2 | 819 100.0 | | 633 77.4 | 41 5.0 | 144 17.6 | 818 100.0 | |
| | 7. 専門・技術 | N 35.6 | 52 18.5 | 27 45.9 | 67 100.0 | | 72 50.0 | 16 11.1 | 56 38.9 | 144 100.0 | |
| バイトは学業の妨げか | 1. はい | N 41.3 | 170 29.4 | 121 29.4 | 412 100.0 | **** | 242 58.7 | 75 18.2 | 95 23.1 | 412 100.0 | **** |
| | 2. いいえ | N 49.2 | 1,390 14.2 | 401 36.6 | 1,036 100.0 | | 1,585 56.1 | 330 11.7 | 910 32.2 | 2,825 100.0 | |
| | 3. どちらともいえない | N 40.8 | 291 15.3 | 109 44.0 | 314 100.0 | | 356 49.7 | 80 11.2 | 281 39.2 | 717 100.0 | |
| 学業とバイトの | 1. 学業 | N 45.5 | 933 16.6 | 341 37.8 | 2,049 100.0 | * | 1,106 54.1 | 277 13.6 | 661 32.3 | 2,044 100.0 | ** |
| | 2. アルバイト | N 48.7 | 288 18.4 | 109 32.8 | 591 100.0 | | 366 61.9 | 61 10.3 | 164 27.7 | 509 100.0 | |
| | 3. どちらともいえない | N 48.0 | 641 14.2 | 190 37.8 | 505 100.0 | | 727 54.2 | 152 11.3 | 462 34.5 | 1,341 100.0 | |
| 全体満足度 | 1. はい | N 56.4 | 1,332 10.9 | 258 32.7 | 2,361 100.0 | **** | 1,466 62.0 | 198 8.4 | 700 29.6 | 2,364 100.0 | **** |
| | 2. いいえ | N 29.5 | 180 33.6 | 205 37.0 | 611 100.0 | | 258 42.5 | 157 25.9 | 192 31.6 | 607 100.0 | |
| | 3. どちらともいえない | N 34.6 | 347 17.5 | 176 47.9 | 1,003 100.0 | | 471 46.9 | 138 13.7 | 396 39.4 | 1,005 100.0 | |

| Q23 勤務時間帯満足度 | | Q23 勤務時間帯満足度 | | | | | Q24 バイト先でストレスを感じるか | | | | |
|----------------------|-----------------------------------|-------------------|-------------|--------------|----------------|-------------|--------------------|---------------|--------------|----------------|-------------|
| Q24 バイト先でストレスを感じているか | | 1. はい | 2. いいえ | 3. どちらともいえない | 計 | χ^2 検定 | 1. はい | 2. いいえ | 3. どちらともいえない | 計 | χ^2 検定 |
| 項目別 | | | | | | | | | | | |
| 総数 | | N 2,649 % 66.4 | 742 18.6 | 600 15.0 | 3,991 100.0 | | 1,245 31.2 | 2,023 50.7 | 722 18.1 | 3,990 100.0 | |
| 大学所在地 | 1. 大都市圏(中京圏、京阪神圏、福岡市) | N 2,042 % 66.3 | 597 19.4 | 443 14.4 | 3,082 100.0 | * | 963 31.3 | 1,571 51.1 | 541 17.6 | 3,075 100.0 | N. S. |
| | 2. その他の県庁所在地ほか(奈良、松山、山口、下関、大分、長崎) | N 607 % 66.8 | 145 16.0 | 157 17.3 | 909 100.0 | | 282 30.8 | 452 49.4 | 181 19.8 | 915 100.0 | |
| 国公立別 | 1. 国公立大 | N 534 % 71.2 | 114 15.2 | 102 13.6 | 750 100.0 | *** | 187 24.9 | 422 56.3 | 141 18.8 | 750 100.0 | ***** |
| | 2. 私立総合・共学大 | N 1,159 % 66.3 | 358 20.5 | 231 13.2 | 1,748 100.0 | | 581 33.3 | 893 51.1 | 273 15.6 | 1,747 100.0 | |
| | 3. 私立女子大 | N 590 % 63.6 | 169 18.2 | 168 18.1 | 927 100.0 | | 325 35.1 | 425 45.9 | 175 18.9 | 925 100.0 | |
| | 4. 私立女子短大 | N 366 % 64.7 | 101 17.8 | 99 17.5 | 566 100.0 | | 152 26.8 | 283 49.8 | 133 23.4 | 568 100.0 | |
| 学年 | 1. 1年 | N 950 % 68.2 | 258 18.5 | 184 13.2 | 1,392 100.0 | * | 376 27.1 | 747 53.8 | 265 19.1 | 1,388 100.0 | ***** |
| | 2. 2年 | N 964 % 65.0 | 271 18.3 | 249 16.8 | 1,484 100.0 | | 475 32.1 | 727 49.1 | 279 18.8 | 1,481 100.0 | |
| | 3. 3年 | N 540 % 64.3 | 173 20.6 | 127 15.1 | 840 100.0 | | 314 37.2 | 382 45.3 | 148 17.5 | 844 100.0 | |
| | 4. 4年以上 | N 184 % 71.0 | 38 14.7 | 37 14.3 | 259 100.0 | | 74 28.2 | 159 60.7 | 29 11.1 | 262 100.0 | |
| 住居 | 1. 自宅 | N 1,831 % 67.8 | 468 17.3 | 400 14.8 | 2,699 100.0 | ** | 821 30.4 | 1,384 51.3 | 492 18.2 | 2,697 100.0 | N. S. |
| | 2. 自宅外 | N 781 % 63.1 | 259 20.9 | 198 16.0 | 1,238 100.0 | | 404 32.6 | 613 49.5 | 222 17.9 | 1,239 100.0 | |
| 奨学金支給 | 1. 受けている | N 296 % 69.5 | 73 17.1 | 57 13.4 | 426 100.0 | N. S. | 153 35.8 | 187 43.8 | 87 20.4 | 427 100.0 | ** |
| | 2. 受けていない | N 2,329 % 66.1 | 659 18.7 | 536 15.2 | 3,524 100.0 | | 1,076 30.6 | 1,821 51.7 | 625 17.7 | 3,522 100.0 | |
| 現在のアルバイト職種 | 1. 現業(現場) | N 54 % 74.0 | 9 12.3 | 10 13.7 | 73 100.0 | ***** | 19 26.4 | 43 59.7 | 10 13.9 | 72 100.0 | ***** |
| | 2. 運輸通信 | N 65 % 66.3 | 23 23.5 | 10 10.2 | 98 100.0 | | 30 30.6 | 55 56.1 | 13 13.3 | 98 100.0 | |
| | 3. 販売 | N 533 % 67.3 | 129 16.3 | 130 16.4 | 792 100.0 | | 242 30.6 | 400 50.6 | 148 18.7 | 790 100.0 | |
| | 4. サービス | N 968 % 62.7 | 322 20.8 | 255 16.5 | 1,545 100.0 | | 551 35.7 | 700 45.3 | 294 19.0 | 1,545 100.0 | |
| | 5. 事務 | N 135 % 64.9 | 43 20.7 | 30 14.4 | 208 100.0 | | 64 30.6 | 113 54.1 | 32 15.3 | 209 100.0 | |
| | 6. 教育 | N 620 % 75.3 | 106 12.9 | 97 11.8 | 823 100.0 | | 214 26.0 | 477 58.0 | 132 16.0 | 823 100.0 | |
| | 7. 専門・技術 | N 89 % 62.2 | 38 26.6 | 16 11.2 | 143 100.0 | | 41 28.9 | 73 51.4 | 28 19.7 | 142 100.0 | |
| バイトは学業の妨げか | 1. はい | N 190 % 46.0 | 164 39.7 | 59 14.3 | 413 100.0 | ***** | 231 55.9 | 135 32.7 | 47 11.4 | 413 100.0 | ***** |
| | 2. いいえ | N 2,027 % 71.9 | 430 15.2 | 363 12.9 | 2,820 100.0 | | 723 25.6 | 1,618 57.3 | 481 17.0 | 2,822 100.0 | |
| | 3. どちらともいえない | N 411 % 56.8 | 140 19.4 | 172 23.8 | 723 100.0 | | 275 38.2 | 255 35.4 | 190 26.4 | 720 100.0 | |
| 学業とバイトのウエイト | 1. 学業 | N 1,395 % 68.2 | 358 17.5 | 293 14.3 | 2,046 100.0 | ** | 603 29.4 | 1,096 53.5 | 351 17.1 | 2,050 100.0 | ***** |
| | 2. アルバイト | N 365 % 62.3 | 137 23.4 | 84 14.3 | 586 100.0 | | 252 42.9 | 244 41.5 | 92 15.6 | 588 100.0 | |
| | 3. どちらともいえない | N 882 % 65.5 | 244 18.1 | 220 16.3 | 1,346 100.0 | | 384 28.7 | 680 50.7 | 276 20.6 | 1,340 100.0 | |
| 全体満足度 | 1. はい | N 1,857 % 78.4 | 258 10.9 | 253 10.7 | 2,368 100.0 | ***** | 485 20.5 | 1,508 63.7 | 373 15.8 | 2,366 100.0 | ***** |
| | 2. いいえ | N 270 % 44.3 | 258 42.3 | 82 13.4 | 610 100.0 | | 354 58.2 | 167 27.5 | 87 14.3 | 608 100.0 | |
| | 3. どちらともいえない | N 514 % 51.3 | 225 22.5 | 263 26.2 | 1,002 100.0 | | 405 40.1 | 344 34.1 | 261 25.8 | 1,010 100.0 | |

| Q24SQ ストレスの原因 (Q24の「1. はい」回答者に) 項目別 | | Q24SQ ストレスの原因 | | | | | | | | | 計 | x ² 検定 |
|---|---------------------------------------|---------------------|------------------------|---------------------|---------------------|------------------------|----------------------------|--------------------|----------------|----------------|-------|----------------------|
| | | 1. 親と 生徒との 関係 | 2. ポス ト・年長者 との関係 | 3. 同僚 との 人間関係 | 4. 仕事 がしん がしい | 5. 客 の態 度が 問題 | 6. まわり の人に 気をつ かう | 7. すぐ に怒 られる | 8. そ の 他 | | | |
| 総数 | | N 115 % | 275 24.2 | 129 11.4 | 180 15.8 | 104 9.2 | 71 6.3 | 28 2.5 | 234 20.6 | 1,136 100.0 | | |
| 大学所在地 | 1. 大都市圏(中京圏、 京阪神圏、福岡市) | N 97 % | 210 23.8 | 101 11.4 | 142 16.1 | 79 8.9 | 56 6.3 | 25 2.8 | 173 19.6 | 883 100.0 | N. S. | |
| | 2. その他の県庁所在地ほか (奈良、松山、山口、下関、大分、長崎) | N 18 % | 65 7.1 | 28 11.1 | 38 15.0 | 25 9.9 | 15 5.9 | 3 1.2 | 61 24.1 | 253 100.0 | | |
| 国公立別 | 1. 国公立大 | N 25 % | 33 19.2 | 11 6.4 | 22 12.8 | 15 8.7 | 14 8.1 | 1 0.6 | 51 29.7 | 172 100.0 | **** | |
| | 2. 私立総合・共学大 | N 45 % | 128 24.5 | 55 10.5 | 92 17.6 | 54 10.3 | 30 5.7 | 17 3.3 | 101 19.3 | 522 100.0 | | |
| | 3. 私立女子大 | N 41 % | 77 24.9 | 41 13.3 | 40 12.9 | 21 6.8 | 15 4.9 | 10 3.2 | 64 20.7 | 309 100.0 | | |
| | 4. 私立女子短大 | N 4 % | 37 27.8 | 22 16.5 | 26 19.5 | 14 10.5 | 12 9.0 | — | 18 13.5 | 133 100.0 | | |
| 学年 | 1. 1年 | N 33 % | 79 23.8 | 32 9.6 | 57 17.2 | 32 9.6 | 21 6.3 | 8 2.4 | 70 21.1 | 332 100.0 | N. S. | |
| | 2. 2年 | N 43 % | 101 23.1 | 53 12.1 | 70 16.0 | 40 9.2 | 32 7.3 | 13 3.0 | 85 19.5 | 437 100.0 | | |
| | 3. 3年 | N 32 % | 82 27.8 | 37 12.5 | 43 14.6 | 25 8.5 | 16 5.4 | 5 1.7 | 55 18.6 | 295 100.0 | | |
| | 4. 4年以上 | N 6 % | 13 19.7 | 6 9.1 | 10 15.2 | 6 9.1 | 2 3.0 | 2 3.0 | 21 31.8 | 66 100.0 | | |
| 住居 | 1. 自宅 | N 87 % | 181 23.9 | 89 11.7 | 123 16.2 | 66 8.7 | 52 6.9 | 19 2.5 | 141 18.6 | 758 100.0 | ***** | |
| | 2. 自宅外 | N 26 % | 89 24.9 | 37 10.3 | 56 15.6 | 37 10.3 | 15 4.2 | 9 2.5 | 89 24.9 | 358 100.0 | | |
| 奨学金支給 | 1. 受けている | N 13 % | 40 27.8 | 18 12.5 | 20 13.9 | 7 4.9 | 9 6.3 | 4 2.8 | 33 22.9 | 144 100.0 | N. S. | |
| | 2. 受けていない | N 102 % | 232 23.7 | 110 11.2 | 156 15.9 | 94 9.6 | 62 6.3 | 24 2.5 | 199 20.3 | 979 100.0 | | |
| 現在のアルバイト職種 | 1. 現業(現場) | N — % | 7 41.2 | 2 11.8 | 4 23.5 | — — | — — | — — | 4 23.5 | 17 100.0 | **** | |
| | 2. 運輸通信 | N — % | 4 13.3 | 4 13.3 | 8 26.7 | 2 6.7 | 3 10.0 | — — | 9 30.0 | 30 100.0 | | |
| | 3. 販売 | N 5 % | 53 23.1 | 35 15.3 | 35 15.3 | 41 17.9 | 14 6.1 | 7 3.1 | 39 17.0 | 229 100.0 | | |
| | 4. サービス | N 17 % | 156 31.1 | 62 12.4 | 84 16.7 | 49 9.8 | 33 6.6 | 14 2.8 | 87 17.3 | 502 100.0 | | |
| | 5. 事務 | N 3 % | 11 18.0 | 6 9.8 | 14 23.0 | 3 4.9 | 5 8.2 | 2 3.3 | 17 27.9 | 61 100.0 | | |
| | 6. 教育 | N 84 % | 17 8.4 | 7 3.5 | 21 10.4 | 3 1.5 | 9 4.5 | — — | 61 30.2 | 202 100.0 | | |
| | 7. 専門・技術 | N 2 % | 6 15.0 | 7 17.5 | 8 20.0 | 2 5.0 | 3 7.5 | 3 7.5 | 9 22.5 | 40 100.0 | | |
| バイトは学業の 妨げか | 1. はい | N 10 % | 56 27.7 | 24 11.9 | 39 19.3 | 15 7.4 | 14 6.9 | 4 2.0 | 40 19.8 | 202 100.0 | N. S. | |
| | 2. いいえ | N 85 % | 160 24.1 | 76 11.4 | 97 14.6 | 56 8.4 | 37 5.6 | 16 2.4 | 138 20.8 | 665 100.0 | | |
| | 3. どちらともいえない | N 19 % | 55 21.7 | 26 10.2 | 42 16.5 | 30 11.8 | 20 7.9 | 8 3.1 | 54 21.3 | 254 100.0 | | |
| 学業とバイトの ウエイト | 1. 学業 | N 67 % | 132 23.5 | 62 11.0 | 78 13.9 | 48 8.5 | 32 5.7 | 16 2.8 | 127 22.6 | 562 100.0 | N. S. | |
| | 2. アルバイト | N 17 % | 67 29.8 | 26 11.6 | 41 18.2 | 21 9.3 | 14 6.2 | 5 2.2 | 34 15.1 | 225 100.0 | | |
| | 3. どちらともいえない | N 30 % | 74 21.5 | 41 11.9 | 61 17.7 | 34 9.9 | 25 7.3 | 7 2.0 | 72 20.9 | 344 100.0 | | |
| 全体満足度 バイト生活 | 1. はい | N 56 % | 101 22.4 | 48 10.6 | 64 14.2 | 56 12.4 | 29 6.4 | 9 2.0 | 88 19.5 | 451 100.0 | N. S. | |
| | 2. いいえ | N 26 % | 84 27.0 | 30 9.6 | 57 18.3 | 18 5.8 | 20 6.4 | 7 2.3 | 69 22.2 | 311 100.0 | | |
| | 3. どちらともいえない | N 32 % | 90 24.1 | 51 13.7 | 59 15.8 | 30 8.0 | 22 5.9 | 12 3.2 | 77 20.6 | 373 100.0 | | |

| Q25 アルバイトを楽しくやっているか | | Q25 アルバイトを楽しく | | | | | Q26 バイト先での人間関係 | | | | |
|---------------------|-----------------------------------|-------------------|-------------|---------------|----------------|-------------------|----------------|------------|--------------|----------------|-------------------|
| Q26 アルバイト先での人間関係 | | 1. はい | 2. いいえ | 3. どちらともいえない | 計 | χ ² 検定 | 1. はい | 2. いいえ | 3. どちらともいえない | 計 | χ ² 検定 |
| 項目別 | | | | | | | | | | | |
| 総数 | | N 2,565 % 648 | 320 8.1 | 1,073 27.1 | 3,958 100.0 | | 3,075 77.1 | 186 4.7 | 725 18.2 | 3,986 100.0 | |
| 大学所在地 | 1. 大都市圏（中京圏、京阪神圏、福岡市） | N 1,986 % 64.8 | 252 8.2 | 825 26.9 | 3,063 100.0 | N. S. | 2,374 77.1 | 156 5.1 | 550 17.9 | 3,080 100.0 | N. S. |
| | 2. その他の県庁所在地ほか（奈良、松山、山口、下関、大分、長崎） | N 579 % 64.7 | 68 7.6 | 248 27.7 | 895 100.0 | | 701 77.4 | 30 3.3 | 175 19.3 | 906 100.0 | |
| 国公立別 | 1. 国公立大 | N 499 % 67.2 | 45 6.1 | 199 26.8 | 743 100.0 | **** | 587 78.4 | 25 3.3 | 137 18.3 | 749 100.0 | N. S. |
| | 2. 私立総合・共学大 | N 1,093 % 630 | 185 10.7 | 457 26.3 | 1,735 100.0 | | 1,356 77.8 | 86 4.9 | 300 17.2 | 1,742 100.0 | |
| | 3. 私立女子大 | N 602 % 65.6 | 56 6.1 | 259 28.2 | 917 100.0 | | 698 75.1 | 52 5.6 | 180 19.4 | 930 100.0 | |
| | 4. 私立女子短大 | N 371 % 65.9 | 34 6.0 | 158 28.1 | 563 100.0 | | 434 76.8 | 23 4.1 | 108 19.1 | 565 100.0 | |
| 学年 | 1. 1年 | N 866 % 62.5 | 139 10.0 | 381 27.5 | 1,386 100.0 | *** | 1,076 77.4 | 61 4.4 | 254 18.3 | 1,391 100.0 | ** |
| | 2. 2年 | N 957 % 65.2 | 108 7.4 | 402 27.4 | 1,467 100.0 | | 1,147 77.4 | 64 4.3 | 270 18.2 | 1,481 100.0 | |
| | 3. 3年 | N 540 % 65.1 | 51 6.1 | 239 28.8 | 830 100.0 | | 617 73.5 | 51 6.1 | 172 20.5 | 840 100.0 | |
| | 4. 4年以上 | N 194 % 74.9 | 19 7.3 | 46 17.8 | 259 100.0 | | 222 86.0 | 8 3.1 | 28 10.9 | 258 100.0 | |
| 住居 | 1. 自宅 | N 1,815 % 67.6 | 181 6.7 | 689 25.7 | 2,685 100.0 | ***** | 2,123 78.7 | 115 4.3 | 460 17.0 | 2,698 100.0 | ** |
| | 2. 自宅外 | N 718 % 58.8 | 134 11.0 | 370 30.3 | 1,222 100.0 | | 912 73.8 | 67 5.4 | 256 20.7 | 1,235 100.0 | |
| 奨学金支給 | 1. 受けている | N 261 % 61.4 | 39 9.2 | 125 20.9 | 425 100.0 | N. S. | 311 73.0 | 27 6.3 | 88 20.7 | 426 100.0 | N. S. |
| | 2. 受けていない | N 2,285 % 65.4 | 278 8.0 | 930 26.6 | 3,493 100.0 | | 2,734 77.7 | 156 4.4 | 629 17.9 | 3,519 100.0 | |
| 現在のアルバイト職種 | 1. 現業（現場） | N 44 % 60.3 | 8 11.0 | 21 28.8 | 73 100.0 | * | 57 77.0 | 4 5.4 | 13 17.6 | 74 100.0 | ***** |
| | 2. 運輸通信 | N 56 % 57.7 | 17 17.5 | 24 24.7 | 97 100.0 | | 68 70.8 | 8 8.3 | 20 20.8 | 96 100.0 | |
| | 3. 販売 | N 511 % 65.6 | 50 6.4 | 218 28.0 | 779 100.0 | | 596 75.7 | 37 4.7 | 154 19.6 | 787 100.0 | |
| | 4. サービス | N 986 % 64.4 | 138 9.0 | 408 26.6 | 1,532 100.0 | | 1,150 74.6 | 90 5.8 | 301 19.5 | 1,541 100.0 | |
| | 5. 事務 | N 139 % 66.8 | 13 6.3 | 56 26.9 | 208 100.0 | | 176 84.2 | 6 2.9 | 27 12.9 | 209 100.0 | |
| | 6. 教育 | N 555 % 68.1 | 53 6.9 | 207 25.4 | 815 100.0 | | 686 83.4 | 15 1.8 | 122 14.8 | 823 100.0 | |
| | 7. 専門・技術 | N 103 % 71.0 | 7 4.8 | 35 24.1 | 145 100.0 | | 115 79.3 | 8 5.5 | 22 15.2 | 145 100.0 | |
| バイトは妨げか | 1. はい | N 211 % 52.0 | 76 18.7 | 119 29.3 | 406 100.0 | **** | 274 66.2 | 47 11.4 | 93 22.5 | 414 100.0 | **** |
| | 2. いいえ | N 1,932 % 68.9 | 191 6.8 | 680 24.3 | 2,803 100.0 | | 2,247 79.8 | 109 3.9 | 460 16.3 | 2,816 100.0 | |
| | 3. どちらともいえない | N 402 % 56.1 | 50 7.0 | 264 36.9 | 716 100.0 | | 527 73.2 | 29 4.0 | 164 22.8 | 720 100.0 | |
| 学業とバイトの | 1. 学業 | N 1,304 % 64.1 | 167 8.2 | 562 27.6 | 2,033 100.0 | N. S. | 1,578 77.2 | 93 4.6 | 372 18.2 | 2,043 100.0 | N. S. |
| | 2. アルバイト | N 380 % 65.3 | 55 9.5 | 147 25.3 | 582 100.0 | | 451 76.8 | 40 6.8 | 96 16.4 | 587 100.0 | |
| | 3. どちらともいえない | N 875 % 65.8 | 97 7.3 | 357 26.9 | 1,329 100.0 | | 1,041 77.5 | 52 3.9 | 250 18.6 | 1,343 100.0 | |
| 全体満足度 | 1. はい | N 1,972 % 84.0 | 38 1.6 | 339 14.4 | 2,349 100.0 | ***** | 2,083 87.9 | 43 1.8 | 245 10.3 | 2,371 100.0 | ***** |
| | 2. いいえ | N 186 % 30.8 | 201 33.3 | 216 35.8 | 603 100.0 | | 340 55.9 | 91 15.0 | 177 29.1 | 608 100.0 | |
| | 3. どちらともいえない | N 401 % 40.1 | 81 8.1 | 517 51.8 | 999 100.0 | | 647 64.6 | 52 5.2 | 303 30.2 | 1,002 100.0 | |

| Q26SQ アルバイト先の間関係がうまういかない理由 (Q26の「2. いいえ」回答者に) | | Q26SQ 人間関係がうまういかない理由 | | | | | | | | | | χ ² 検定 |
|---|-----------------------------------|----------------------|---------------|----------------|----------------|-----------------|----------------|-----------------|--------|-------|-------|-------------------|
| 項目別 | N | 1. 上司関係 | 2. 先輩がきついいこわい | 3. 交替(シフト)のことで | 4. 職場の客開気があわない | 5. 意思疎通がうまういかない | 6. 他人は社員ばかりだから | 7. 人間関係が形成されない所 | 8. その他 | 計 | 100.0 | |
| 総数 | N 48 % | 33.8 | 16.2 | 5.6 | 12.0 | 15.5 | 2.8 | 2.1 | 12.0 | 100.0 | 142 | |
| 大学所在地 | 1. 大都市圏(中京圏、京阪神圏、福岡市) | N 35 % | 31.0 | 15.0 | 6.2 | 10.6 | 17.7 | 3.5 | 2.7 | 13.3 | 113 | N. S. |
| | 2. その他の県庁所在地ほか(奈良、松山、山口、下関、大分、長崎) | N 13 % | 44.8 | 20.7 | 3.4 | 17.2 | 6.9 | — | — | 6.9 | 29 | |
| 国公立別 | 1. 国公立大 | N 9 % | 37.5 | 12.5 | 8.3 | 20.8 | 16.7 | — | — | 4.2 | 24 | N. S. |
| | 2. 私立総合・共学大 | N 22 % | 36.7 | 13.3 | 5.0 | 10.0 | 18.3 | — | 1.7 | 15.0 | 60 | |
| | 3. 私立女子大 | N 8 % | 20.5 | 23.1 | 7.7 | 10.3 | 10.3 | 10.3 | 5.1 | 12.8 | 39 | |
| | 4. 私立女子短大 | N 9 % | 47.4 | 15.8 | — | 10.5 | 15.8 | — | — | 10.5 | 19 | |
| 学年 | 1. 1年 | N 8 % | 21.1 | 28.9 | 2.6 | 15.8 | 13.2 | 2.6 | 5.3 | 10.5 | 38 | N. S. |
| | 2. 2年 | N 20 % | 32.8 | 9.8 | 9.8 | 14.8 | 11.5 | 4.9 | 1.6 | 14.8 | 61 | |
| | 3. 3年 | N 18 % | 48.6 | 10.8 | 2.7 | 5.4 | 21.6 | — | — | 10.8 | 37 | |
| | 4. 4年以上 | N 2 % | 40.0 | 40.0 | — | — | 20.0 | — | — | — | 5 | |
| 住居 | 1. 自宅 | N 33 % | 36.7 | 17.8 | 5.6 | 11.1 | 11.1 | 3.3 | 2.2 | 12.2 | 90 | ***** |
| | 2. 自宅外 | N 14 % | 27.5 | 13.7 | 5.9 | 13.7 | 23.5 | 2.0 | 2.0 | 11.8 | 51 | |
| 奨学金支給 | 1. 受けている | N 5 % | 25.0 | — | 5.0 | 10.0 | 20.0 | 10.0 | — | 10.0 | 20 | * |
| | 2. 受けていない | N 42 % | 35.0 | 19.2 | 5.8 | 9.2 | 15.0 | 1.7 | 2.5 | 11.7 | 120 | |
| 現在のアルバイト職種 | 1. 現業(現場) | N 3 % | 42.9 | 14.3 | — | — | 28.6 | — | 14.3 | — | 7 | N. S. |
| | 2. 運輸通信 | N — % | — | 33.3 | — | — | 33.3 | — | — | 33.3 | 3 | |
| | 3. 販売 | N 9 % | 31.0 | 3.4 | 6.9 | 27.6 | 17.2 | — | — | 13.8 | 29 | |
| | 4. サービス | N 27 % | 37.5 | 20.8 | 4.2 | 8.3 | 13.9 | 2.8 | 2.8 | 9.7 | 72 | |
| | 5. 事務 | N 1 % | 20.0 | 20.0 | — | — | 20.0 | 20.0 | — | 20.0 | 5 | |
| | 6. 教育 | N 4 % | 36.4 | 9.1 | 18.2 | 9.1 | 18.2 | — | — | 9.1 | 11 | |
| | 7. 専門・技術 | N 1 % | 25.0 | 50.0 | — | — | — | — | — | 25.0 | 4 | |
| バイトは学業の妨げか | 1. はい | N 10 % | 31.3 | 12.5 | — | 15.6 | 25.0 | 3.1 | — | 12.5 | 32 | N. S. |
| | 2. いいえ | N 29 % | 33.7 | 19.8 | 7.0 | 8.1 | 11.6 | 3.5 | 3.5 | 12.8 | 86 | |
| | 3. どちらともいえない | N 8 % | 34.8 | 8.7 | 8.7 | 21.7 | 17.4 | — | — | 8.7 | 23 | |
| 学業とバイトの | 1. 学業 | N 21 % | 29.6 | 14.1 | 8.5 | 14.1 | 9.9 | 4.2 | 2.8 | 16.9 | 71 | N. S. |
| | 2. アルバイト | N 12 % | 38.7 | 12.9 | 3.2 | 3.2 | 25.8 | 3.2 | — | 12.9 | 31 | |
| | 3. どちらともいえない | N 15 % | 37.5 | 22.5 | 2.5 | 15.0 | 17.5 | — | 2.5 | 2.5 | 40 | |
| 全体満足度 | 1. はい | N 18 % | 40.9 | 20.5 | 4.5 | 4.5 | 9.1 | 2.3 | — | 18.2 | 44 | N. S. |
| | 2. いいえ | N 19 % | 30.6 | 16.1 | 6.5 | 14.5 | 17.7 | 3.2 | 4.8 | 6.5 | 62 | |
| | 3. どちらともいえない | N 10 % | 28.6 | 11.4 | 5.7 | 17.1 | 20.0 | 2.9 | — | 14.3 | 35 | |

| Q27 アルバイト先への通勤便利 Q28 バイトは能力向上に役立つか | | Q27 通勤便利 | | | | | Q28 バイトは能力向上に役立つ | | | | |
|---------------------------------------|-----------------------------------|----------|--------|--------------|-------|-------------------|------------------|--------|--------------|-------|-------------------|
| | | 1. はい | 2. いいえ | 3. どちらともいえない | 計 | χ ² 検定 | 1. はい | 2. いいえ | 3. どちらともいえない | 計 | χ ² 検定 |
| 項 目 別 | | N | | | | | N | | | | |
| 総 数 | | 2,908 | 589 | 503 | 4,000 | | 1,850 | 653 | 1,469 | 3,972 | |
| | | % | 72.7 | 14.7 | 12.6 | 100.0 | 46.6 | 16.4 | 37.0 | 100.0 | |
| 大学所在地 | 1. 大都市圏(中京圏、京阪神圏、福岡市) | N | 2,279 | 439 | 366 | 3,084 | N | 1,428 | 533 | 1,104 | 3,065 |
| | % | | 73.9 | 14.2 | 11.9 | 100.0 | | 46.6 | 17.4 | 36.0 | 100.0 |
| | 2. その他の県庁所在地ほか(奈良、松山、山口、下関、大分、長崎) | N | 629 | 150 | 137 | 916 | N | 422 | 120 | 365 | 907 |
| | % | | 68.7 | 16.4 | 15.0 | 100.0 | | 46.5 | 13.2 | 40.2 | 100.0 |
| 国公立別 | 1. 国公立大 | N | 501 | 136 | 116 | 753 | N | 345 | 123 | 280 | 748 |
| | % | | 66.5 | 18.1 | 15.4 | 100.0 | | 46.1 | 16.4 | 37.4 | 100.0 |
| | 2. 私立総合・共学大 | N | 1,293 | 275 | 182 | 1,750 | N | 790 | 350 | 598 | 1,738 |
| | % | | 73.9 | 15.7 | 10.4 | 100.0 | | 45.5 | 20.1 | 34.4 | 100.0 |
| | 3. 私立女子大 | N | 690 | 114 | 123 | 927 | N | 454 | 132 | 337 | 923 |
| | % | | 74.4 | 12.3 | 13.3 | 100.0 | | 49.2 | 14.3 | 36.5 | 100.0 |
| | 4. 私立女子短大 | N | 424 | 64 | 82 | 570 | N | 261 | 48 | 254 | 563 |
| | % | | 74.4 | 11.2 | 14.4 | 100.0 | | 46.4 | 8.5 | 45.1 | 100.0 |
| 学 年 | 1. 1年 | N | 1,007 | 225 | 162 | 1,394 | N | 581 | 238 | 563 | 1,382 |
| | % | | 72.2 | 16.1 | 11.6 | 100.0 | | 42.0 | 17.2 | 40.7 | 100.0 |
| | 2. 2年 | N | 1,100 | 196 | 187 | 1,483 | N | 705 | 213 | 556 | 1,474 |
| | % | | 74.2 | 13.2 | 12.6 | 100.0 | | 47.8 | 14.5 | 37.7 | 100.0 |
| | 3. 3年 | N | 593 | 127 | 127 | 847 | N | 407 | 158 | 277 | 842 |
| | % | | 70.0 | 15.0 | 15.0 | 100.0 | | 48.3 | 18.8 | 32.9 | 100.0 |
| | 4. 4年以上 | N | 196 | 39 | 25 | 260 | N | 152 | 38 | 69 | 259 |
| | % | | 75.4 | 15.0 | 9.6 | 100.0 | | 58.7 | 14.7 | 26.6 | 100.0 |
| 住 居 | 1. 自宅 | N | 2,066 | 328 | 309 | 2,703 | N | 1,290 | 390 | 1,002 | 2,682 |
| | % | | 76.4 | 12.1 | 11.4 | 100.0 | | 48.1 | 14.5 | 37.4 | 100.0 |
| | 2. 自宅外 | N | 800 | 257 | 186 | 1,243 | N | 538 | 252 | 446 | 1,236 |
| | % | | 64.4 | 20.7 | 15.0 | 100.0 | | 43.5 | 20.4 | 36.1 | 100.0 |
| 奨学金支給 | 1. 受けている | N | 282 | 75 | 72 | 429 | N | 209 | 70 | 148 | 427 |
| | % | | 65.7 | 17.5 | 16.8 | 100.0 | | 48.9 | 16.4 | 34.7 | 100.0 |
| | 2. 受けていない | N | 2,595 | 510 | 425 | 3,530 | N | 1,630 | 573 | 1,302 | 1,302 |
| | % | | 73.5 | 14.4 | 12.0 | 100.0 | | 46.5 | 16.3 | 37.1 | 100.0 |
| 現在のアルバイト職種 | 1. 現業(現場) | N | 55 | 9 | 10 | 74 | N | 28 | 13 | 33 | 74 |
| | % | | 74.3 | 12.2 | 13.5 | 100.0 | | 37.8 | 17.6 | 44.6 | 100.0 |
| | 2. 運輸通信 | N | 79 | 9 | 9 | 97 | N | 40 | 19 | 38 | 97 |
| | % | | 81.4 | 9.3 | 9.3 | 100.0 | | 41.2 | 19.6 | 39.2 | 100.0 |
| | 3. 販売 | N | 635 | 77 | 80 | 792 | N | 312 | 137 | 337 | 786 |
| | % | | 80.2 | 9.7 | 10.1 | 100.0 | | 39.7 | 17.4 | 42.9 | 100.0 |
| | 4. サービス | N | 1,095 | 258 | 195 | 1,548 | N | 699 | 276 | 566 | 1,541 |
| % | | 70.7 | 16.7 | 12.6 | 100.0 | | 45.4 | 17.9 | 36.7 | 100.0 | |
| | 5. 事務 | N | 147 | 31 | 32 | 210 | N | 99 | 35 | 71 | 205 |
| | % | | 70.0 | 14.8 | 15.2 | 100.0 | | 48.3 | 17.1 | 34.6 | 100.0 |
| | 6. 教育 | N | 576 | 130 | 115 | 821 | N | 472 | 93 | 250 | 815 |
| | % | | 70.2 | 15.8 | 14.0 | 100.0 | | 57.9 | 11.4 | 30.7 | 100.0 |
| | 7. 専門・技術 | N | 90 | 26 | 30 | 146 | N | 69 | 19 | 57 | 145 |
| | % | | 61.6 | 17.8 | 20.5 | 100.0 | | 47.6 | 13.1 | 39.3 | 100.0 |
| 妨げか バイトは学業の | 1. はい | N | 295 | 82 | 39 | 416 | N | 180 | 111 | 118 | 409 |
| | % | | 70.9 | 19.7 | 9.4 | 100.0 | | 44.0 | 27.1 | 28.9 | 100.0 |
| | 2. いいえ | N | 2,106 | 382 | 335 | 2,823 | N | 1,351 | 434 | 1,022 | 2,807 |
| % | | 74.6 | 13.5 | 11.9 | 100.0 | | 48.1 | 15.5 | 36.4 | 100.0 | |
| | 3. どちらともいえない | N | 481 | 119 | 125 | 725 | N | 298 | 100 | 322 | 720 |
| | % | | 66.3 | 16.4 | 17.2 | 100.0 | | 41.4 | 13.9 | 44.7 | 100.0 |
| ウエイ とバイトの | 1. 学業 | N | 1,486 | 292 | 273 | 2,051 | N | 941 | 355 | 745 | 2,041 |
| | % | | 72.5 | 14.2 | 13.3 | 100.0 | | 46.1 | 17.4 | 36.5 | 100.0 |
| | 2. アルバイト | N | 428 | 101 | 61 | 590 | N | 306 | 117 | 162 | 585 |
| % | | 72.5 | 17.1 | 10.3 | 100.0 | | 52.3 | 20.0 | 27.7 | 100.0 | |
| | 3. どちらともいえない | N | 983 | 195 | 169 | 1,347 | N | 595 | 178 | 561 | 1,334 |
| | % | | 73.0 | 14.5 | 12.5 | 100.0 | | 44.6 | 13.3 | 42.1 | 100.0 |
| 全体満足度 バイト生活 | 1. はい | N | 1,815 | 289 | 272 | 2,376 | N | 1,293 | 248 | 815 | 2,356 |
| | % | | 76.4 | 12.2 | 11.4 | 100.0 | | 54.9 | 10.5 | 34.6 | 100.0 |
| | 2. いいえ | N | 416 | 133 | 58 | 607 | N | 209 | 216 | 186 | 611 |
| % | | 68.5 | 21.9 | 9.6 | 100.0 | | 34.2 | 35.4 | 30.4 | 100.0 | |
| | 3. どちらともいえない | N | 672 | 166 | 173 | 1,011 | N | 345 | 189 | 467 | 1,001 |
| | % | | 66.5 | 16.4 | 17.1 | 100.0 | | 34.5 | 18.9 | 46.7 | 100.0 |

| Q28SQ アルバイトによって向上する能力 (Q28の「1. はい」回答者に) | | Q28SQ アルバイトによって向上する能力 | | | | | | | | | | χ ² 検定 |
|---|-----------------------------------|-----------------------|---------------------|--------------|--------------------|--------------|-----------------------|---------------------|-------------|----------------|-------|-------------------|
| 項目別 | | 1. 忍耐力、協調力、サービス精神 | 2. 事業の内部事情や物の価値がわかる | 3. 事務処理能力の向上 | 4. 説明能力、やる気をひき出す能力 | 5. 専門能力が身につく | 6. 人付き合い、コミュニケーションの仕方 | 7. あいさつ、敬語、マナーが身につく | 8. その他 | 計 | | |
| 総 数 | | N 146 % 9.4 | 23 1.5 | 40 2.6 | 145 9.4 | 288 18.6 | 416 26.9 | 177 11.4 | 313 20.2 | 1,548 100.0 | | |
| 大学所在地 | 1. 大都市圏（中京圏、京阪神圏、福岡市） | N 116 % 9.8 | 19 1.6 | 29 2.5 | 104 8.8 | 232 19.6 | 297 25.1 | 136 11.5 | 249 21.1 | 1,182 100.0 | N. S. | |
| | 2. その他の県庁所在地ほか（奈良、松山、山口、下関、大分、長崎） | N 30 % 8.2 | 4 1.1 | 11 3.0 | 41 11.2 | 56 15.3 | 119 32.5 | 41 11.2 | 64 17.5 | 366 100.0 | | |
| 国公立別 | 1. 国公立大 | N 17 % 5.6 | 3 1.0 | 9 3.0 | 66 21.9 | 59 19.5 | 72 23.8 | 21 7.0 | 55 18.2 | 302 100.0 | ***** | |
| | 2. 私立総合・共学大 | N 69 % 10.6 | 10 1.5 | 15 2.3 | 42 6.4 | 129 19.7 | 183 28.0 | 66 10.1 | 140 21.4 | 654 100.0 | | |
| | 3. 私立女子大 | N 34 % 8.7 | 9 2.3 | 7 1.8 | 31 7.9 | 81 20.8 | 99 25.4 | 51 13.1 | 78 20.0 | 390 100.0 | | |
| | 4. 私立女子短大 | N 26 % 12.9 | 1 0.1 | 9 4.5 | 6 3.0 | 19 9.4 | 62 30.7 | 39 19.3 | 40 19.8 | 202 100.0 | | |
| 学 年 | 1. 1年 | N 47 % 9.8 | 7 1.5 | 9 1.9 | 48 10.0 | 84 17.6 | 124 25.9 | 60 12.6 | 99 20.7 | 478 100.0 | N. S. | |
| | 2. 2年 | N 47 % 8.1 | 8 1.4 | 17 2.9 | 51 8.8 | 109 18.8 | 156 26.9 | 74 12.7 | 119 20.5 | 581 100.0 | | |
| | 3. 3年 | N 37 % 10.4 | 4 1.1 | 9 2.5 | 35 9.8 | 73 20.5 | 98 27.5 | 34 9.6 | 66 18.5 | 356 100.0 | | |
| | 4. 4年以上 | N 15 % 11.4 | 4 3.0 | 5 3.8 | 11 8.3 | 22 16.7 | 37 28.0 | 9 6.8 | 29 22.0 | 132 100.0 | | |
| 住 居 | 1. 自宅 | N 101 % 9.3 | 16 1.5 | 27 2.5 | 100 9.2 | 200 18.5 | 301 27.8 | 126 11.6 | 212 19.6 | 1,083 100.0 | ***** | |
| | 2. 自宅外 | N 45 % 10.0 | 6 1.3 | 12 2.7 | 44 9.8 | 82 18.3 | 110 24.6 | 50 11.2 | 99 22.1 | 448 100.0 | | |
| 奨学金支給 | 1. 受けている | N 17 % 9.1 | 4 2.2 | 2 1.1 | 22 11.8 | 37 19.9 | 51 27.4 | 20 10.8 | 33 17.7 | 186 100.0 | N. S. | |
| | 2. 受けていない | N 127 % 9.4 | 19 1.4 | 38 2.8 | 123 9.1 | 249 18.4 | 364 26.9 | 157 11.6 | 278 20.5 | 1,355 100.0 | | |
| 現在のアルバイト職種 | 1. 現業（現場） | N 2 % 8.7 | 1 4.3 | 3 13.0 | 1 4.3 | 3 13.0 | 7 30.4 | 1 4.3 | 5 21.7 | 23 100.0 | ***** | |
| | 2. 運輸通信 | N 3 % 9.1 | — | 1 3.0 | — | 7 21.2 | 6 18.2 | 1 3.0 | 15 45.5 | 33 100.0 | | |
| | 3. 販売 | N 31 % 11.7 | 1 0.4 | 8 3.0 | 6 2.3 | 28 10.6 | 100 37.9 | 34 12.9 | 56 21.2 | 264 100.0 | | |
| | 4. サービス | N 73 % 12.5 | 11 1.9 | 11 1.9 | 9 1.5 | 90 15.4 | 167 28.6 | 109 18.7 | 113 19.4 | 583 100.0 | | |
| | 5. 事務 | N 5 % 5.6 | 3 3.3 | 8 8.9 | 1 1.1 | 17 18.9 | 27 30.0 | 15 16.7 | 14 15.6 | 90 100.0 | | |
| | 6. 教育 | N 19 % 4.6 | 4 1.0 | 4 1.0 | 123 30.1 | 102 24.9 | 71 17.4 | 5 1.2 | 81 19.8 | 409 100.0 | | |
| | 7. 専門・技術 | N 1 % 1.7 | — | 3 5.0 | — | 27 45.0 | 15 25.0 | 4 6.7 | 10 16.7 | 60 100.0 | | |
| バイトは学業の妨げか | 1. はい | N 20 % 13.5 | 4 2.7 | 5 3.4 | 9 6.1 | 26 17.6 | 33 22.3 | 15 10.1 | 36 24.3 | 148 100.0 | N. S. | |
| | 2. いいえ | N 99 % 8.8 | 18 1.6 | 31 2.7 | 118 10.5 | 214 19.0 | 306 27.1 | 123 10.9 | 220 19.5 | 1,129 100.0 | | |
| | 3. どちらともいえない | N 25 % 9.9 | 1 0.4 | 4 1.6 | 18 7.1 | 42 16.7 | 72 28.6 | 35 13.9 | 55 21.8 | 252 100.0 | | |
| 学業とバイトの | 1. 学業 | N 70 % 8.7 | 10 1.2 | 20 2.5 | 111 13.8 | 151 18.7 | 199 24.7 | 91 11.3 | 154 19.1 | 806 100.0 | ***** | |
| | 2. アルバイト | N 30 % 12.2 | 6 2.4 | 8 3.3 | 10 4.1 | 41 16.7 | 72 29.3 | 24 9.8 | 55 22.4 | 246 100.0 | | |
| | 3. どちらともいえない | N 46 % 9.4 | 7 1.4 | 12 2.5 | 24 4.9 | 95 19.4 | 141 28.8 | 62 12.7 | 102 20.9 | 489 100.0 | | |
| 全体満足度 | 1. はい | N 91 % 8.4 | 19 1.8 | 29 2.7 | 106 9.8 | 196 18.1 | 312 28.8 | 120 11.1 | 210 19.4 | 1,083 100.0 | N. S. | |
| | 2. いいえ | N 20 % 11.2 | 1 0.6 | 4 2.2 | 18 10.1 | 31 17.4 | 39 21.9 | 20 11.2 | 45 25.3 | 178 100.0 | | |
| | 3. どちらともいえない | N 33 % 11.6 | 3 1.1 | 7 2.5 | 21 7.4 | 61 21.5 | 65 22.9 | 37 13.0 | 57 20.0 | 284 100.0 | | |

| Q29 卒業までアルバイトを継続 Q30 アルバイト生活全体満足度 | | Q29 卒業までアルバイトを継続 | | | | | Q30 アルバイト生活全体満足度 | | | | |
|--------------------------------------|-----------------------------------|-------------------|-------------|----------------|----------------|-------------------|------------------|-------------|----------------|----------------|-------------------|
| | | 1. はい | 2. いいえ | 3. どちらともいえない | 計 | χ ² 検定 | 1. はい | 2. いいえ | 3. どちらともいえない | 計 | χ ² 検定 |
| 総数 | | N 2,462 % 61.4 | 662 16.5 | 889 22.2 | 4,013 100.0 | | 2,386 59.4 | 615 15.3 | 1,015 25.3 | 4,016 100.0 | |
| 大学所在地 | 1. 大都市圏(中京圏、京阪神圏、福岡市) | N 1,950 % 63.0 | 478 15.4 | 668 21.6 | 3,096 100.0 | *** | 1,841 59.4 | 476 15.4 | 780 25.2 | 3,097 100.0 | N. S. |
| | 2. その他の県庁所在地ほか(奈良、松山、山口、下関、大分、長崎) | N 512 % 55.8 | 184 20.1 | 221 24.1 | 917 100.0 | | 545 59.3 | 139 15.1 | 235 25.6 | 919 100.0 | |
| | 3. 国公立大 | N 424 % 56.2 | 153 20.3 | 177 23.5 | 754 100.0 | | 462 61.1 | 108 14.3 | 186 24.6 | 756 100.0 | |
| 国公立別 | 2. 私立総合・共学大 | N 1,032 % 58.7 | 340 19.4 | 385 21.9 | 1,757 100.0 | ***** | 1,023 58.3 | 286 16.3 | 447 25.5 | 1,756 100.0 | N. S. |
| | 3. 私立女子大 | N 630 % 67.6 | 94 10.1 | 208 22.3 | 932 100.0 | | 553 59.3 | 140 15.0 | 239 25.6 | 932 100.0 | |
| | 4. 私立女子短大 | N 376 % 66.0 | 75 13.2 | 119 20.9 | 570 100.0 | | 348 60.8 | 81 14.2 | 143 25.0 | 572 100.0 | |
| | 1. 1年 | N 773 % 55.3 | 277 19.8 | 347 24.8 | 1,397 100.0 | | ***** | 777 55.5 | 249 17.8 | 374 26.7 | |
| 2. 2年 | N 926 % 62.0 | 235 15.7 | 332 22.2 | 1,493 100.0 | 915 61.2 | 216 14.5 | | 363 24.3 | 1,494 100.0 | | |
| 3. 3年 | N 556 % 65.6 | 125 14.8 | 166 19.6 | 847 100.0 | 508 60.0 | 118 13.9 | | 220 26.0 | 846 100.0 | | |
| 4. 4年以上 | N 201 % 77.3 | 18 6.9 | 41 15.8 | 260 100.0 | 183 70.4 | 26 10.0 | | 51 19.6 | 260 100.0 | | |
| 住居 | 1. 自宅 | N 1,747 % 64.6 | 373 13.7 | 594 21.9 | 2,714 100.0 | ***** | 1,681 62.0 | 377 13.9 | 655 24.1 | 2,713 100.0 | ***** |
| | 2. 自宅外 | N 685 % 55.0 | 274 22.0 | 286 23.0 | 1,245 100.0 | | 672 53.8 | 230 18.4 | 347 27.8 | 1,249 100.0 | |
| 奨学金支給 | 1. 受けている | N 266 % 62.0 | 70 16.3 | 93 21.7 | 429 100.0 | N. S. | 268 62.3 | 54 12.6 | 108 25.1 | 430 100.0 | N. S. |
| | 2. 受けていない | N 2,178 % 61.5 | 585 16.5 | 780 22.0 | 3,543 100.0 | | 2,100 59.2 | 552 15.6 | 893 25.2 | 3,545 100.0 | |
| 現在のアルバイト職種 | 1. 現業(現場) | N 48 % 64.9 | 11 14.9 | 15 20.3 | 74 100.0 | * | 44 59.5 | 10 13.5 | 20 27.0 | 74 100.0 | *** |
| | 2. 運輸通信 | N 61 % 62.2 | 19 19.4 | 18 18.4 | 98 100.0 | | 55 56.1 | 23 23.5 | 20 20.4 | 98 100.0 | |
| | 3. 販売 | N 481 % 60.7 | 121 15.3 | 191 24.1 | 793 100.0 | | 475 59.9 | 124 15.6 | 194 24.5 | 793 100.0 | |
| | 4. サービス | N 926 % 59.6 | 291 18.7 | 336 21.6 | 1,553 100.0 | | 861 55.4 | 259 16.7 | 435 28.0 | 1,555 100.0 | |
| | 5. 事務 | N 134 % 63.8 | 26 12.4 | 50 23.8 | 210 100.0 | | 136 64.5 | 22 10.4 | 53 25.1 | 211 100.0 | |
| | 6. 教育 | N 539 % 65.3 | 109 13.2 | 177 21.5 | 825 100.0 | | 546 66.3 | 105 12.7 | 173 21.0 | 824 100.0 | |
| | 7. 専門・技術 | N 98 % 67.1 | 18 12.3 | 30 20.5 | 146 100.0 | | 90 61.6 | 17 11.6 | 39 26.7 | 146 100.0 | |
| アルバイトは学業の妨げか | 1. はい | N 212 % 51.0 | 127 30.5 | 77 18.5 | 416 100.0 | ***** | 151 36.4 | 145 34.9 | 119 28.7 | 415 100.0 | ***** |
| | 2. いいえ | N 1,824 % 64.4 | 410 14.5 | 600 21.2 | 2,834 100.0 | | 1,842 64.9 | 364 12.8 | 632 22.3 | 2,838 100.0 | |
| | 3. どちらともいえない | N 408 % 56.1 | 117 16.1 | 202 27.8 | 727 100.0 | | 374 51.4 | 98 13.5 | 255 35.1 | 727 100.0 | |
| 学業とバイトの | 1. 学業 | N 1,213 % 58.9 | 364 17.7 | 483 23.4 | 2,060 100.0 | ***** | 1,183 57.4 | 352 17.1 | 527 25.6 | 2,062 100.0 | ***** |
| | 2. アルバイト | N 407 % 68.9 | 90 15.2 | 94 15.9 | 591 100.0 | | 358 60.7 | 106 18.0 | 126 21.4 | 590 100.0 | |
| | 3. どちらともいえない | N 833 % 61.7 | 206 15.3 | 311 23.0 | 1,350 100.0 | | 837 61.9 | 155 11.5 | 360 26.6 | 1,352 100.0 | |
| バイト生活全体満足度 | 1. はい | N 1,704 % 71.6 | 232 9.7 | 445 18.7 | 2,381 100.0 | ***** | — | — | — | — | — |
| | 2. いいえ | N 265 % 43.2 | 225 36.6 | 124 20.2 | 614 100.0 | | — | — | — | — | |
| | 3. どちらともいえない | N 488 % 48.2 | 205 20.2 | 320 31.6 | 1,013 100.0 | | — | — | — | — | |