

今月のタイトル



学生ボランティアが描いてくれました。

出張さぼさぼ

コープ甲東園つどい場 CO・KO 12月4日(木) 10:30~12:00

12月24日のお知らせ

午前は、クリーン大作戦です。みんなで一年の垢を落としましょう！
11時30分閉室となります。

地域の子ども・子育て支援事業 さぼさぼ
(関西学院 西宮聖和キャンパス 山川記念館 1F)

〒662-0827

兵庫県西宮市岡田山 7-54

TEL : 0798-52-4509

さぼさぼ公式 LINE

神戸阪急線 西宮北口乗換え
今津線 門戸厄神駅 下車徒歩 13 分
大学敷地内の駐車場はご利用いただけません



2025. 11. 25 発行



Vol.188

あっという間に時が過ぎ、今年も残すところあとひと月となりました。
寒い日にさぼさぼに来てくれたお子さんの頬が赤くなっているのを見ると、
冬が来たなと感じます。今年も一年ありがとうございました。

<2025年12月>

日	月	火	水	木	金	土
	1	2	3	4	5	6 パパの日
7	8	9	10	11	12	13 so-se-ji の日
14	15	16	17	18	19	20 3さいの日 パパパークカフェ
21	22	23	24 クリーン大作戦 午後閉室	25	26	27
28	29	30	31			

12/24 午後~1/5 まで閉室となっております。

Sapo Sapo

新しい玩具が入りました

おやこのひろばに新しい玩具が仲間入りしました。
職員で「あーでもない、こーでもない」と悩みながら選びました。
ひろばに来たら見つけてくださいね。



11月のさぼさぼ



秋空の下、シャボン玉
楽しいね



お父さんと絵本
読んだよ



お母さんの手、あたたか
くてマッサージ気持ち
いいな

利用者企画

【かぎ編みデビュー】

編み物をやってみたいとの一声で、編み物お得意な利用者さんに教えていた
だきながら、お花のモチーフを編みました。学生ボランティアさんもお手伝いし
てくれました。

参加した利用者さんが、後日お家で練習して作った作品の写真を覚えてくれま
した。



【ベリーダンス】

抱っこでゆらゆらベリーダンス企画が
開催されました。抱っこ紐をしながら
できる動きを教えてくださいました。

振りを覚えて3分間のダンスが踊れるよう
になり、グループに分かれて発表会をしました。
「いい汗かけました」「一体感が生まれました」
と感想をいただきました。



今月のタイトル

今月のタイトルは、Kさんに描いていただきました。



出張さぽさぽ

上ヶ原市民館 和室

11月27(木) 10:00~11:30

自転車押し歩きをお願い



キャンパス内では、自転車から降りて押して歩いていただくよう、事故防止にご協力をお願いいたします。

地域の子ども・子育て支援事業 さぽさぽ

(関西学院 西宮聖和キャンパス 山川記念館 1F)

〒662-0827

兵庫県西宮市岡田山 7-54

TEL : 0798-52-4509

さぽさぽ公式 LINE

神戸阪急線 西宮北口乗換え
今津線 門戸厄神駅 下車徒歩 13 分
大学敷地内の駐車場はご利用いただけません



2025. 10. 25 発行



Vol.187

木々が色づき、秋の深まりを感じる季節になりました。

聖和の森にはふかふかの落ち葉やまつぼっくりがたくさん落ちています。

さぽさぽに来て秋を見つけてくださいね。

<2025年11月>

日	月	火	水	木	金	土
						1 パパの日
2	3	4	5	6	7	8 パパトーク so-se-ji の日
9	10	11	12	13	14	15 ベルの日 3さいの日 ハロハロ
16	17	18	19 利用者企画	20	21	22
23 30	24	25	26	27	28	29 パパパークカフェ

Sapo Sapo

この指とまれプロジェクト(利用者企画)

【おゆずり会】

ポスター作りから利用者みなさんで手作りしてもらいました。



サイズアウトしたお洋服や使わなくなったグッズを棚に並べておゆずり会を開催しました。



今回はクリスマスツリーや大きなおもちゃも写真で出店してくれました。おゆずり会をきっかけに、初めてお話する利用者さんともお知り合いになれて良かったというお声をいただきました。

【ベビーマッサージ】

お洋服を着たままで、いつでもどこでもできるベビーマッサージを教えてくださいました。お父さんお母さんの優しい声と温もりが伝わって、お子さんもニコニコ笑顔。マッサージだけではなく、子育てやお仕事の話もしながら、和やかな時間が流れていました。



★利用者企画募集中★

利用者企画にご興味のある方は職員までお知らせください。

学生ボランティアとの交流

さぼさぼに学生がボランティアに来ているのはご存じですか？お子さんとだけでなくお父さんお母さんとのかわりもボランティアの一つです。

緊張してうまく話せない学生もありますが、気軽に話しかけてみてくださいね。お子さんへの接し方に迷う学生もいますので、抱っこやおもちゃ遊びなどでどんどん触れ合ってください。



ひろばの様子

少し過ごしやすい日も増え、久しぶりに来てくださる方や初めて来てくださる方も多くなってきました。

ひろばでは、お子さんの事で話が弾んだり、テラスで過ごされる方も増えて来ました。



今月のタイトル

今月のタイトルは、Sちゃんのお父さんに描いてもらいました。



出張さぽさぽ

上ヶ原市民館 9月25日(木) 10:00~11:30

地域の子ども・子育て支援事業 さぽさぽ
(関西学院 西宮聖和キャンパス 山川記念館 1F)

〒662-0827

兵庫県西宮市岡田山 7-54

TEL : 0798-52-4509

さぽさぽ公式 LINE

神戸阪急線 西宮北口乗換え
今津線 門戸厄神駅 下車徒歩 13 分
大学敷地内の駐車場はご利用いただけません



Vol.186

ようやく涼しくなり、衣替えの時期ですね。

サイズの小さくなったお洋服を片づけていると、お子さんの成長を感じますよね。お気に入りだったお洋服には思い出がいっぱい。少し面倒な衣替えも楽しんでくださいね。

<2025年10月>

日	月	火	水	木	金	土
			1	2	3	4 パパの日
5	6	7	8 利用者企画	9	10	11 so-se-ji の日
12	13	14	15	16	17	18 3さいの日
19	20	21	22	23	24	25 パパパークカフェ
26	27	28	29	30	31	

Sapo Sapo

2025. 9. 25 発行

模様替え

9月に入っても暑い日が続きましたが、気分だけでも秋を感じていただけたらと、利用者さんと一緒に作ったお芋を飾ったりしてひろばは秋に模様替えしました。



おさんぽ

暑い日が続き、なかなか外で遊ぶ機会が無いと利用者さんが話してらっしゃるのをよく耳にします。さぼさぼでは、キャンパス内の聖和の森でお散歩される方もいらっしゃいます。木陰で小さな生き物や、木の実をさがしたりと色々な発見がありますよ！



かわいいおばけ

おやこのひろばに吊っている布をかぶって、かわいいおばけ達が誕生しました。お母さんを「ばあ！」と驚かせて楽しむお子さんや、「おばけしたい」と恥ずかしそうに声をかけてくれるお子さんもいらっしゃいました。



おゆずり会開催します 10月7日(火)~11日(土)

ひとつの棚につき店主おひとり担当していただき、お子さんのお洋服やグッズ、大人の本などを置いておゆずり会をします。

春夏物で使わなくなったものや冬に向けて誰かにゆずりたいものはありませんか？また、おゆずり会で何か良いものを見つけてみたい方は参加してくださいね。



今月のタイトル



Mちゃんのお父さんが
イラストを描いてくださり、
お母さんが色を塗って
くださいました。

出張さぽさぽ

上ヶ原市民館 9月25日(木) 10:00~11:30

地域の子ども・子育て支援事業 さぽさぽ
(関西学院 西宮聖和キャンパス 山川記念館 1F)

〒662-0827

兵庫県西宮市岡田山 7-54

TEL : 0798-52-4509

さぽさぽ公式 LINE

神戸阪急線 西宮北口乗換え
今津線 門戸厄神駅 下車徒歩 13 分
大学敷地内の駐車場はご利用いただけません



2025. 8. 25 発行



暦の上では秋ですが、まだまだ暑さは続くようですね。

9月は、過ごしやすい日が増えるといいですね。そんな日は是非さぽさぽにお越しください、お待ちしております。

<2025 年 9 月>

日	月	火	水	木	金	土
	1	2	3	4	5	6 パパの日
7	8	9	10	11	12	13 so-se-ji の日
14	15	16	17	18	19	20 パパトーク ベルの日 3さいの日 パパパークカフェ
21	22	23	24	25	26	27
28	29	30				

Sapo Sapo

英語で絵本

今月も利用者企画「Toddler Story Time!」英語での絵本読み聞かせが開催されました。ボタンの絵にタッチをしてみると英語で言われると、お子さんたちは絵本のボタンを指でタッチ。一緒にジャンプしたり、体をゆらしたり、英語が身近に感じられる時間となりました。

8月29日(金)11:00～も開催予定です。



どんな遊び方しようかな

オーガンジーの布を使って遊びました。いないいないばあをしたり、顔にふわりとかけて感触を楽しんだり。ひろばに飾る準備中の職員と笑い声をあげながら、飽きずにずっと遊ぶお子さんもいらっしゃいました。天井からつるした布の間を何度も通り抜ける遊びも楽しそうでした。

いろいろな遊び方をしてみてくださいね。



子育てガイド

最新版子育てガイド置いています。

どんどん便利で子育て中の方々に役立つ情報が掲載されています。

まだみてらっしゃらない方は、是非ご覧くださいね。



ねんねの赤ちゃん

生後1～2か月の赤ちゃんがねんねで並んでいて、とても可愛い姿でした。この猛暑の夏に、首のすわらない赤ちゃんを連れてさぼさぼまでお出かけは大変だと思いますが、ねんねの赤ちゃんも周りのお子さんの動きや声に刺激を受けて、楽しい時間を過ごしているようです。



今月のタイトル



学生ボランティアが描いてくれました。

出張さぼさぼ

コープ甲東園 つどい場 CO・KO

8月28日(木)10:30~12:00

お知らせ

8月は、大学生協もキッチンカーも
おやすみになっております。

地域の子ども・子育て支援事業 さぼさぼ

(関西学院 西宮聖和キャンパス 山川記念館 1F)

〒662-0827

兵庫県西宮市岡田山 7-54

TEL : 0798-52-4509

神戸阪急線 西宮北口乗換え
今津線 門戸厄神駅 下車徒歩 13 分
大学敷地内の駐車場はご利用いただけません

さぼさぼ公式 LINE



2025. 7. 25 発行



Vol.184

夏真っ盛りですね。暑い中、汗をかいて頬っぺたを真っ赤にしながらも
さぼさぼに来てくださり、とてもうれしいです。涼しいお部屋でたくさん
遊んでいってくださいね。

<2025 年 8 月>

日	月	火	水	木	金	土
					1 利用者企画	2 パパの日
3	4	5	6	7	8	9 so-se-ji の日
10	11	12	13	14	15	16
17	18	19	20	21	22	23 ハロハロ
24 31	25	26	27	28	29 利用者企画	30 パパパークカフェ

8/13~8/21 は夏季休暇の為閉室です

Sapo Sapo

ひんやり氷遊

とても暑い日に、テラスで氷遊びをしました。氷を指でつついたり、氷水に足をつけたりして、ひんやり冷たい感触を楽しんでいました。冷たい手をお母さんの手にくっつけた時の「冷たい」という反応がうれしくて、何度もお母さんと触れ合っているお子さんもいました。



ベルギーから

ベルギー在住の利用者さんが、帰省中に遊びに来てくださいました。ご兄弟でとても静かに遊ばれていました。お母さんからは、言葉のお話や、日本製の品が秀逸とのお話や、ベルギーではご主人のご両親に大変助けてもらっているお話などお聞きしました。

最終日には、お子さんとお父さんで来てくださいました。



パパトークプログラム@さぼさぼ

7月12日(土)に第14期パパトークプログラムが開催されました。色々な考え方を知れた、良い刺激になった、と感想をいただきました。お父さん同士でゆっくり話せて、お話も盛り上がったそうです。



パパトークに限りお子さんの見守りをしているのですが、ひろばで職員のお膝や抱っこでみんなですやすやすお昼寝タイム。

プログラムを終えたお父さんが、ひろばでお子さんと再会し、何度もお名前を呼びながら愛おしそうに抱きしめている姿もありました。



利用者企画募集中

利用者さんの「こんな事やってみたい!」「復帰前の腕試し」や「子育て中の悩み事皆さんと共有したいな～」等々さぼさぼで企画開催してみませんか?興味のある方は、職員にお声がけくださいね。

8月1日(金)と29日(金)
11時～
英語での絵本読み聞かせが
開催される予定です。
ご興味のある方はぜひ参加
してください。



今月のタイトル

今月のタイトルは、Fさんが描いてくださいました。

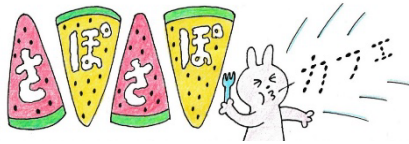

出張さぼさぼ

上ヶ原市民館 7月24日(木) 10:00~11:30



地域の子ども・子育て支援事業 さぼさぼ
(関西学院 西宮聖和キャンパス 山川記念館 1F)

〒662-0827

兵庫県西宮市岡田山 7-54

TEL : 0798-52-4509

さぼさぼ公式 LINE

神戸阪急線 西宮北口乗換え
今津線 門戸厄神駅 下車徒歩 13 分
大学敷地内の駐車場はご利用いただけません。



2025. 6. 25 発行

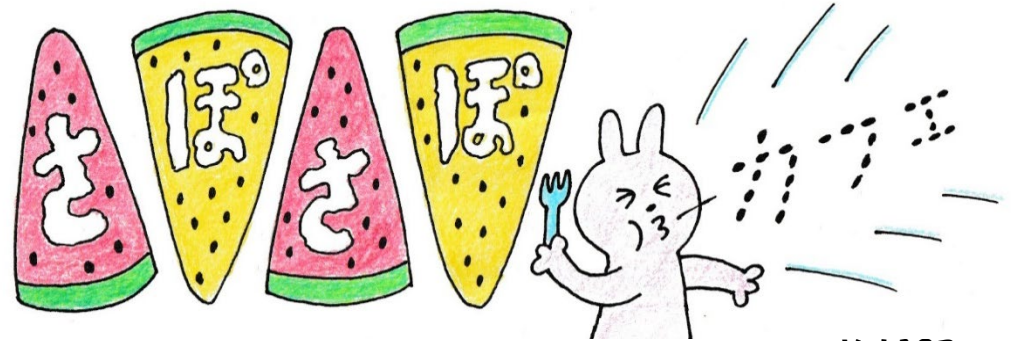

Vol.183

いよいよ夏がやってきました。これからの外出は、熱中症対策グッズ、虫よけや日焼け止めなどの夏対策が必須です。どんな対策をしているか、利用者さん同士でもお話してみてくださいね。

<2025 年 7 月>

日	月	火	水	木	金	土
		1	2	3	4	5 パパの日
6	7	8	9	10	11	12 パパートーク so-se-ji の日
13	14	15	16	17	18	19 3さいの日 ベルの日
20	21	22	23	24	25	26 パパーカカフェ
27	28	29	30	31		

Sapo Sapo

利用者企画

★英語での絵本読み聞かせ「Toddler Story Time」

英語の音楽とダンスで、お子さんたちの気持ちをつかんで読み聞かせスタート。優しい声でゆっくり読み聞かせをしてくださいました。



絵本の前で夢中で聞いているお子さんやお母さんのおひざに座ってじっと見つめるお子さん、思い思いの楽しみ方で過ごしていました。



終わってからも、ご自身が英語を好きになったきっかけの話や、英語への親しみ方についてお話しくださり、みなさんとても興味をもって聞いていらっしゃいました。

★一棚おゆずり会

皆さん思い出のある品々を出品してくださいました。出店している方とお持ち帰りになる方でおしゃべりが弾んでいる場面もありました。「上の子の服がほしいと思っていたところです」「来年まで着られそうでうれしいです」と感想をいただきました。



ポスター作り



「一棚おゆずり会」のポスターをたくさんの利用者さんでバトンを渡しながら完成させました。どんなルールにしたら分かりやすいかな、とみなさんで話し合いながら企画を進めていらっしゃいました。



あかちゃんひろばにあります

利用者さんから、産後のケアブックをいただきました。参考になることがたくさん載っていますので、よかったら手にとってご覧くださいね。



今月のタイトル

今月のタイトルは、Tさんが描いてくださいました。

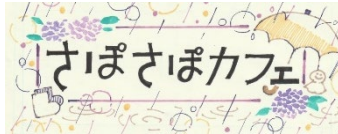

出張さぽさぽ

コープ甲東園 つどい場 CO・KO
6月26日(木)10:30~12:00



みなさんにポスターを
作ってもらいました



地域の子ども・子育て支援事業 さぽさぽ
(関西学院 西宮聖和キャンパス 山川記念館 1F)

〒662-0827

兵庫県西宮市岡田山 7-54

TEL : 0798-52-4509

神戸阪急線 西宮北口乗換え
今津線 門戸厄神駅 下車徒歩 13 分
大学敷地内の駐車場はご利用いただけません。

さぽさぽ公式 LINE



2025. 5. 25 発行

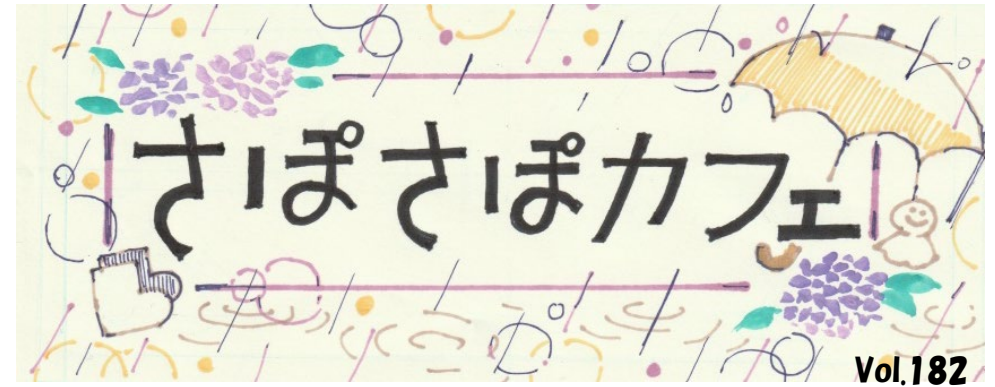

雨の季節はベビーカーでの移動が大変ですね。傘に当たる雨音、雨に打たれてリズムカルに動く葉っぱ、長靴で水たまりにジャンプ、雨の日の楽しみもあります。いつもとちょっと違うお散歩にもお出かけしてみてくださいね。

<2025 年 6 月>

日	月	火	水	木	金	土
1	2	3	4	5	6	7 パパの日
8	9	10	11	12	13	14 so-se-ji の日
15	16	17	18	19	20	21 3さいの日 パパパークカフェ
22	23	24	25	26	27	28
29	30					

Sapo Sapo

季節の飾り

☆こいのぼり

色画用紙にうろこの形に切った折り紙を貼って
かわいいこいのぼりをみんなで作りました。



☆梅雨の風景

色画用紙に小さなフェルトを貼ってアジサイの花が出来上がり。
アジサイからはカエルやカタツムリも顔をのぞかせています。



ベルマーク

2024年度に利用者さんに持ってきていただき
仕分けしたベルマークを財団に寄付しました。

さぼさぼでは、震災復興支援として
ベルマークを集め奇数月の第三土曜日に
利用者さんと仕分けしています。

たくさんの方の参加をお待ちしております。

プリンターのカートリッジもベルマークと一緒に
集めています。

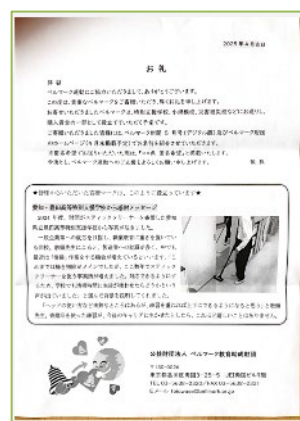

子乗せ電動自転車

春前からひろばで電動自転車についての話題がよく出
ます。メーカー、機能性、価格、どれが自分たちに合っ
ているのか悩みますよね。

そんな中、電動自転車デビューしたお子さんが、とても
にこにこ笑顔で来てくれました。ヘルメット姿もどこか
誇らしげ。風が気持ちいいのかずっと笑っていたそうで
す。お母さんも、「さぼさぼまでの坂が楽になりました」と
おっしゃっていました。



5月のひろば

キャンパスへお散歩。お花を探したり、切り株のテーブルで遊んだりしました。

初めて職員と散歩に出かけたお子さんも、楽しく過ごしていました。

みなさんも、気分転換にお外へ出てみてくださいね。



今月のタイトル

今月のタイトルは K さんが描いてくださいました

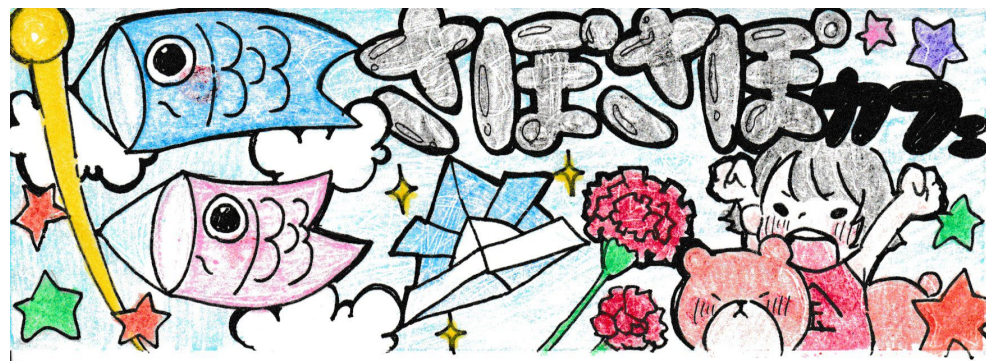

Vol.181

外を歩くと、こいのぼりが青空に泳いでいます。さぼさぼに来る道すがら、たくさんのこいのぼりを見つけてくださいね。

<2025 年 5 月>

日	月	火	水	木	金	土
				1	2	3
4	5	6	7	8	9	10 so-se-ji の日
11	12	13	14	15	16	17 パパパークカフェ 3 さいの日
18	19	20	21	22	23	24 ハロハロ ベルの日
25	26	27	28	29	30	31

Sapo Sapo

出張さぼさぼ

※5 月は上ヶ原地域で開催予定です。決まり次第 HP に掲載いたします。
 次回のコープ甲東園 CO・KO での開催は 6 月 26 日(木)の予定です。

地域の子ども・子育て支援事業 さぼさぼ
 (関西学院 西宮聖和キャンパス 山川記念館 1F)

〒662-0827

兵庫県西宮市岡田山 7-54

TEL : 0798-52-4509

さぼさぼ公式 LINE



神戸阪急線 西宮北口乗換え
 今津線 門戸厄神駅 下車徒歩 13 分
大学敷地内の駐車場はご利用いただけません。

2025. 4. 25 発行



春ですね

芝生に出かけて春をたくさん見つけたり、新入生のお兄さんお姉さんに「可愛い～」と声をかけられて、大ハッスル



ひろばのようす



小学生のお兄ちゃんと一緒に遊んでもらったり、久しぶりに来られたお友だち親子と一緒に昼ご飯を食べたり、テラスを掃除してくれたりと春の陽気と相まってほのぼのとした光景に癒されました。



スタッフ紹介



みさと（宮崎美里）

- 1,みずがめ座・AB 型
- 2,温泉・ソロ活
- 3,早く皆様の名前と顔が覚えられるように頑張ります！



ともし

- 1,ふたご座・AB 型
- 2,紐をあむこと
- 3,今年もいっぱいしゃべって、いっぱい赤ちゃん抱っこさせてもらいたいです。



かな

- 1,かに座・O 型
- 2,美味しいおつまみの開発
- 3,大きなケガや病気をせずに頑張ります！



まみ

- 1,山羊座・B 型
- 2,韓流ドラマ スポーツ観戦 (TV にて)
- 3,孫に甘い甘いおばあちゃんのような存在だと思って下さいね(笑)



さおり

- 1,しし座・O 型
- 2,ラッコのライブカメラ
- 3,時短料理やがんばりすぎない家事のことなど、みなさんとたくさんお話したいです。

- 1,星座・血液型
- 2,はまっていること
- 3,ひとこと

今年度もよろしくお願いいたします

今月のタイトル



今月のタイトルは H 君のお父さんが描いてくださいました。

出張さぼさぼ

さぼみん・さぼリーチが1つになって、名前が“出張さぼさぼ”になりました！
今までと変わらずよろしくお願いします。

4月17日(木)10:30~12:00 : コープ甲東園 つどい場 co・ko

5月 : 上ヶ原地域で開催予定... 詳しくは後日お知らせします。

地域の子ども・子育て支援事業 さぼさぼ
(関西学院 西宮聖和キャンパス 山川記念館 1F)

〒662-0827

兵庫県西宮市岡田山 7-54

TEL : 0798-52-4509

FAX : 0798-52-4372

神戸阪急線 西宮北口乗換え
今津線 門戸厄神駅 下車徒歩 13 分
大学敷地内の駐車場はご利用いただけません。



2025. 3. 25 発行



春風が心地よい季節になりましたね。さぼさぼのテラスから見える芝生や聖和の森が春の芽吹きをみせてくれます。キャンパスの桜もきれいですよ。
さぼさぼにいらした時には、春のお散歩も楽しんでみてください。

<2025 年 4 月>

日	月	火	水	木	金	土
		1	2	3	4	5 パパの日
6	7	8	9	10	11	12 so-se-ji の日
13	14	15	16	17	18	19 パパパークカフェ 3 さいの日
20	21	22	23	24	25	26
27	28	29	30			

Sapo Sapo

ダンボールカ

みなさんに親しまれた阪急電車が惜しまれつつ引退し、新しくゴミ収集車と消防車が出来上がりました。



牛乳パックに新聞を詰める、ダンボールで土台を作る、色画用紙を貼る、透明シールで仕上げをする、それぞれの作業でたくさんの利用者さんにご協力いただきました。早速お子さんたちに大人気です。



ベルの日

みなさんがお持ちくださったベルマークとインクカートリッジは、奇数月に仕分けをしています。今月、利用者さんのお子さんにはカートリッジ担当そのお兄ちゃんには、はさみを使う細かい作業をしていただきました。

玄関受付カウンターにボックスがあるので、持って来て下さった方はこちらに入れてくださいね。



たのしいおやつ時間

ある日の午後、みんなに人気のTさん。この日は手作りのケーキを作っておられており、子ども達が集まってきて「僕も！私も！」とラブコール♡仲良くいただきました。さぼさぼならではのほほえましい様子でした。



3月のひろば

さぼさぼ登録のお子さんが10,000人を突破いたしました。お母さんと一緒に記念に写真を撮らせていただきました。

「Tちゃ〜ん」と顔馴染みの職員に声をかけられて、しばらくジーと見つめた後、泣き出されました。人見知りも、成長の一つ！何をやっても可愛い頃ですね。



今月のタイトル



今月のタイトルは Yさん親子が描いてくださいました。

お雛様

Nちゃんが、おり紙で雛人形を作ってくれました。カフェに飾りますので探してみてくださいね！



★キャンパスの工事での入口変更にご協力いただきまして、ありがとうございました。

地域の子ども・子育て支援事業 さぽさぽ
(関西学院 西宮聖和キャンパス 山川記念館 1F)

〒662-0827

兵庫県西宮市岡田山 7-54

TEL : 0798-52-4509

FAX : 0798-52-4372

神戸阪急線 西宮北口乗換え
今津線 門戸厄神駅 下車徒歩 13 分
大学敷地内の駐車場はご利用いただけません。

さぽさぽ公式 LINE



2025. 2. 25 発行



Vol.179

寒さも和らぎ、春の足音が聞こえてきました。春野菜はビタミン、ミネラル、食物繊維が豊富で、疲労回復に効果的だそうです。入園準備にお忙しい方も多いかと思いますが、春のパワーをいただいて、お疲れをためないように過ごしてください。

<2025 年 3 月>

日	月	火	水	木	金	土
						1 パパの日
2	3	4	5	6	7	8 so-se-ji の日
9	10	11	12	13	14	15 ペルの日 パパパークカフェ 3さいの日
16	17	18	19	20	21	22
23	24	25	26	27	28	29
30	31					

Sapo Sapo

節分の飾りをつくろう！おりがみ教室 (利用者企画)

先月末に、節分の鬼の飾りを作りました。
折り紙で折ってシールを貼ってと、親子でのほのぼのとした時間を
過ごされていました。



おもちゃ

おにぎり形のおもちゃには、実は鏡がついています。
自分を見つめる姿はとてもかわいいですね。



電車を連結させる部分は
バックルになっています。
何でも自分でやってみたい
お子さんには、ピッタリで
すね。



おたのしみかい

聖和キャンパス公認団体子どもの友の学生が、「おもち」をテーマに手遊び
やパネルシアターをしてくれました。
たくさんの親子が参加してくださいました。優しい学生の歌声にひろばが
一段と賑わっていました。



2月のひろば

今月初旬はとても寒く、雪が降る日が続きました。
それにもかかわらず、多くの方が来室してくださいました。
シール遊びにはまっているお子さん、一緒に電車の本を見るお子さんたち、
大きなクッションで眠る姿など、どの様子もほほえましいですね。



今月のタイトル

今月のタイトルはKさんが描いてくださいました。



工事のお知らせ

2月10日(月)～16日(日)

上記期間、子どもセンター前の道の工事を行います。子どもセンター出入口が利用できなくなりますので、芝生側テラスが出入口となります。

アウトリーチ

さぼみん(コープ甲東園 co.ko) : 2月27日(木)10:30～12:00

※ 3月はお休みです。4月以降の日程は、決まり次第HPに掲載致します。

地域の子ども・子育て支援事業 さぼさぼ
(関西学院 西宮聖和キャンパス 山川記念館 1F)

〒662-0827

兵庫県西宮市岡田山 7-54

TEL : 0798-52-4509

FAX : 0798-52-4372

さぼさぼ公式 LINE



神戸阪急線 西宮北口乗換え
今津線 門戸厄神駅 下車徒歩 13 分
大学敷地内の駐車場はご利用いただけません。

2025. 1. 25 発行



まだまだ寒い日が続く中、さぼさぼに来てくれるお子さんたちのほっぺたが寒さで赤くなっている姿がとても可愛らしいです。

2月はあっという間に過ぎてしまう月ですが、お家での豆まきやバレンタインデーのお話などたくさん聞かせてくださいね。

<2025 年 2 月>

日	月	火	水	木	金	土
						1 パパの日
2	3	4	5	6	7	8 ハロハロ so-se-ji の日
9	10	11	12 おたのしみかい 14:00～	13 おたのしみかい 11:00～	14	15 3さいの日 パパークカフェ
16	17	18	19	20	21	22
23	24	25	26	27	28	

2/10～2/16 は芝生側テラスが出入口となります。

Sapo Sapo

クリーン大作戦

昨年末の話にはなりますが、開室最終日には利用者の皆さんとひろばの清掃を致しました。清々しい気持ちで新年を迎えられました。



避難訓練

1月21日に地震を想定した避難訓練を実施しました。

- ・ 窓から離れて頭を守る
- ・ 子どもと自分を守る
- ・ 職員の声かけのもと避難する

という動きを確認しました。

地震が起きたら、ひろばのクッション、布団、マットなど近くにあるものを使って身を守ってください。

参加された利用者さんからは「抱っこひもを持っていけると安心だけど、そんな余裕はないかな」「兄弟で別の動きをしている最中に災害が起こったら心配」「テラスへの避難経路が分かりやすかった」などのお声をいただきました。災害に備えた準備で工夫していることや、災害時の不安など、みなさんでお話してみてくださいね。



1月のひろば

カタカタと音が鳴りながら転がるおもちゃを追いかけて。はいはい赤ちゃんには負けないぞ、とあんよができるお子さんが一生懸命走って追いかけていました。



オルゴールの木の椅子が修理から戻ってきて、きれいな音を奏でてくれています。修理前より音楽のテンポが速くなって、音の張りも戻ってきたように感じます。お子さんたちは久しぶりの椅子を見つけて、音を鳴らしにオルゴールのところに集まっていました。



おやこのひろばにある木馬。一人が使うと僕も私もと大人気になります。10回ずつで交代しながら遊仲よく遊んでいましたよ。

また、少し前まで足が届かなくてお母さんにゆらしてもらっていたお子さんが自分でゆらゆらできるようになるのを見るととても成長を感じます。

今月のタイトル

今月のタイトルは、Hさん親子が描いて
くださりました。ありがとうございます。



Vol.177

年末年始はいかがお過ごしでしたか？親戚の集まりやご旅行など、お子さんを連れての移動は大変ですよ。お疲れが出やすい時なので、ご無理なくお過ごしください。本年もどうぞよろしくお願いいたします。

<2025 年 1 月>

日	月	火	水	木	金	土
			1	2	3	4
5	6	7	8	9	10	11 so-se-ji の日
12	13	14	15	16	17	18 3さいの日 ベルの日 パパパークカフェ
19	20	21	22	23	24	25
26	27	28	29	30	31	

地域の子ども・子育て支援事業 さぼさぼ
(関西学院 西宮聖和キャンパス 山川記念館 1F)

〒662-0827

兵庫県西宮市岡田山 7-54

TEL : 0798-52-4509

FAX : 0798-52-4372

神戸阪急線 西宮北口乗換え
今津線 門戸厄神駅 下車徒歩 13 分
大学敷地内の駐車場はご利用いただけません。

さぼさぼ公式 LINE



2024. 12. 25 発行

1/1~1/6 まで閉室です

Sapo Sapo

クリスマスツリー



新しいクリスマスツリーの前で、パチリ。
ニコニコ笑顔、はにかんだ様子、おっかなびっくり、どの様子も可愛いですね。

一緒に窓ふきしました

手垢で気になっていた窓ガラスを、
一生懸命拭いてくれました。
ピカピカになりました。
ありがとうね！



みんなで楽しむクリスマス(利用者企画)



たくさんの方が参加してくださいました。
素敵な歌声と演奏にお子さんたちもリズムをとったり、楽しい時間を過ごしました。