

利用者企画／はるのおたより

さぼさぼを卒業される
利用者さんが企画してくださいま
した。
皆さんのお名前を見るだけで
色々な思い出が思い出されます。



Kさん有難うございました。

出張さぼさぼ

コープ甲東園つどい場 co・ko 4月23日(木)10:30~12:00

地域の子ども・子育て支援事業 さぼさぼ
(関西学院 西宮聖和キャンパス 山川記念館 1F)

〒662-0827

兵庫県西宮市岡田山 7-54

TEL : 0798-52-4509

さぼさぼ公式 LINE

神戸阪急線 西宮北口乗換え
今津線 門戸厄神駅 下車徒歩 13分
大学敷地内の駐車場はご利用いただけません



2026. 3. 25 発行



Vol.192

春から新生活をスタートさせる方も多く、
ワクワクする気持ちと同時に、不安な気持ちが入り混じって落ち着かない
日々を過ごされていませんか？そんな時こそ、どうぞさぼさぼにお越しくだ
さいね、一緒にお話しましょう。お待ちしております。

<2026年4月>

日	月	火	水	木	金	土
			1	2	3	4 パパの日
5	6	7	8	9	10	11 so-se-jiの日
12	13	14	15	16	17	18 パパパークカフェ
19	20	21	22	23	24	25
26	27	28	29	30		

Sapo Sapo

おゆずり会

3月初旬に開催しました。この3月でさぼさぼを卒業される方や、保育園や幼稚園年幼に行かれる方などが出店してくださいました。たくさんの方々が、どれも懐かしく思い出のある品物を譲り受けてくださいました。



のりものの完成

牛乳パックで作った乗り物が完成しました



3月のひろば

さぼさぼの平日は、お父さんと遊ぶお子さんも多いです。まださぼさぼに来たことがないお父さんも一度いらしてみませんか？



パパカフェスタッフ
大活躍

今月のタイトル

今月のタイトルは、Nさんが描いてくださいました。



Vol.191

春の足音が近づいてきました。さぽさぽで過ごす時間もあと少しのお子さんも多くいらっしゃいます。お子さんの成長を感じながら過ごす月になりそうです。

出張さぽさぽ

3月の出張さぽさぽはお休みです。

地域の子ども・子育て支援事業 さぽさぽ
(関西学院 西宮聖和キャンパス 山川記念館 1F)

〒662-0827

兵庫県西宮市岡田山 7-54

TEL : 0798-52-4509

神戸阪急線 西宮北口乗換え
今津線 門戸厄神駅 下車徒歩 13分
大学敷地内の駐車場はご利用いただけません。

さぽさぽ公式 LINE



<2026年3月>

日	月	火	水	木	金	土
1	2	3	4	5	6	7 パパの日
8	9	10	11	12	13	14 so-se-jiの日 パパパークカフェ
15	16	17	18	19	20	21 3さいの日 ベルの日
22	23	24	25	26	27	28
29	30	31				

Sapo Sapo

利用者企画

【似顔絵講座】

2回目の似顔絵講座が開催されました。
おしゃべりしながら和気あいあいとした雰囲気の中、楽しい時間でした。
今回もお子さんの特徴をとらえたすてきな作品が完成しました。



【ギターの弾き語り みんなで歌おう！】

みんなが知っている歌を、ギターと優しい声で聴かせてくださいました。
音に合わせてリズムをとるお子さんや心地よくて眠くなったお子さん。
音楽は癒しですね。

企画があるのを知らずに来た方も多かったです。生演奏が聴けてうれしかったと喜んでくださいました。また、「家にギターがあるのを思い出しました。子どもの好きな曲を弾けるようになったら楽しいかも。」とお話されている方もいらっしゃいました。



【こどもとつくるチョコレートクランチ】

パティシエの利用者さんが、お湯や火を使わずできるチョコレートクランチの作り方を教えてくださいました。
固まりかけたチョコレートはドライヤーで温めるという方法、これなら小さなお子さんでもチャレンジしやすいですね。かわいいラッピングもできて、おいしいチョコレートができました。

パパにあげるバレンタインチョコ
が作れてよかった！



またこんな企画があったら参加
したいなあ



2月のひろば

ねんねの赤ちゃんがひろばに集まると、ついつい写真を撮りたくなります。寝顔も泣き顔もどんな表情も可愛らしくてずっと見ていたくなりますね。



今月のタイトル

今月のタイトルは、Nさん親子が描いてくださいました。



出張さぼさぼ

コープ甲東園つどい場 co・ko 2月19日(木)10:30~12:00

上ヶ原市民館 和室 2月26日(木)10:00~11:30

工事のお知らせ

2/16~2/27の期間構内工事の為さぼさぼ入口への動線が変わります。
詳細は掲示をご覧ください。

地域の子ども・子育て支援事業 さぼさぼ
(関西学院 西宮聖和キャンパス 山川記念館 1F)

〒662-0827

兵庫県西宮市岡田山 7-54

TEL : 0798-52-4509

神戸阪急線 西宮北口乗換え
今津線 門戸厄神駅 下車徒歩 13分
大学敷地内の駐車場はご利用いただけません。

さぼさぼ公式 LINE



2026. 1. 25 発行



Vol.190

新年を迎えたと思っていたら、あっという間に2月ですね。
暦の上では春ですが、まだまだ寒い日が続きます。暖かくしてお越しください
ね。お待ちしております。

<2026年2月>

日	月	火	水	木	金	土
1	2	3 利用者企画(うた)	4	5	6	7 パパの日
8	9	10 利用者企画(チョコ)	11	12	13	14 so-se-jiの日 パパパークカフェ
15	16	17	18	19	20	21 3さいの日
22	23	24	25	26	27	28

Sapo Sapo

新しいエプロン

先月号でお願いしたエプロンですが、早速利用者さんがつくってくださいました。

素敵なエプロン ✨ ありがとうございます。



クリーン大作戦

12月ひろば最終日には、利用者みなさんとひろばの清掃をしました。
きれいなひろばで新年を迎えることが出来ました。
みなさんありがとうございました。



集めています！

ひろばのキッチンコーナーで飲み物として使用している小さなペットボトルの在庫が残りわずかになっています。

ご家庭で飲用されてましたら、来室時に持参してくださると大変嬉しいです。

サイズ 明治 R-1 ヨーグルトドリンクです。
フィルムを剥がして洗って持ってきてくださいね



1月のひろば

年末に「どうしてらっしゃるかな～」と書いていたら年明け久しぶりに来てくださいました。

また別の方は、「お子さんたち利用対象児さんじゃなくなったのか…寂しいな～」と書いていたら、なんと三人目のお子さんを連れてきてくださいました。念じれば叶う！ さぼさぼあるあるです。



今月のタイトル

今月のタイトルは、Sさんに描いていただきました。



Vol.189

年末年始はどのようにお過ごしでしたか？初めてのお正月を迎えたお子さんもいらっしゃることでしょ。さぼさぼで年末年始のお話たくさん聞かせてくださいね。

今年もみなさまにとって笑顔あふれる一年になることを祈っています。

<2026年1月>

日	月	火	水	木	金	土
				1	2	3
4	5	6	7	8	9	10 so-se-jiの日
11	12	13	14	15 利用者企画	16	17 バルの日 3さいの日
18	19	20	21	22	23	24 パパパークカフェ
25	26	27	28	29	30	31

出張さぼさぼ

上ヶ原市民館 和室

1月22(木) 10:00~11:30

地域の子ども・子育て支援事業 さぼさぼ

(関西学院 西宮聖和キャンパス 山川記念館 1F)

〒662-0827

兵庫県西宮市岡田山 7-54

TEL : 0798-52-4509

神戸阪急線 西宮北口乗換え

今津線 門戸厄神駅 下車徒歩 13分

大学敷地内の駐車場はご利用いただけません

さぼさぼ公式 LINE



2025. 12. 25 発行

12/24 午後~1/5 まで閉室となっております。

Sapo Sapo

この指とまれプロジェクト(利用者企画)

簡単に描ける似顔絵講座が開かれました。
お子さんの顔を見ながら真剣に筆を動かしていました。最初は「似てないなあ」とみなさんおっしゃっていましたが、描き進めるうちにどんどんお子さんの特徴をとらえて、そっくりな似顔絵が出来上がりました。

次回は1月15日(木)14時から、定員5名で開催予定です。



新しい手提げ

おやこのへやの手提げを職員が作成しました。
苦手な裁縫に初チャレンジして作りました。
初めての作品は、わが子のように愛おしいですね！
どんどん、使ってくださいね。



ひろばで使用する手提げやエプロンを作ってくださいる方を随時募集しております。

作ってみたいなあ~と思われる方は職員までお声がけください。

サンタとトナカイ

双子のお子さんたちが、サンタとトナカイのお洋服でさぼさぼに来てくれました。サンタさんは帽子をずっとかぶっていて、トナカイさんはかぶりたくない様子。かぶってくれた一瞬がシャッターチャンス。かわいらしい姿に職員もほっこり和やかな気分になりました。

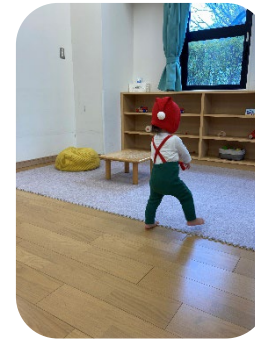

ひろばの様子

使用しなくなった抱っこ紐を、ひろばでお友だちになった利用者さんにお譲りされることになりました。
とてもさぼさぼらしい様子なので、つついパチリと写真を撮らせていただきました。



今月のタイトル



学生ボランティアが描いてくれました。



Vol.188

出張さぼさぼ

コープ甲東園つどい場 CO・KO 12月4日(木) 10:30~12:00

あっという間に時が過ぎ、今年も残すところあとひと月となりました。寒い日にさぼさぼに来てくれたお子さんの頬が赤くなっているのを見ると、冬が来たなと感じます。今年も一年ありがとうございました。

<2025年12月>

12月24日のお知らせ

午前は、クリーン大作戦です。みんなで一年の垢を落としましょう！
11時30分閉室となります。

地域の子ども・子育て支援事業 さぼさぼ
(関西学院 西宮聖和キャンパス 山川記念館 1F)

〒662-0827

兵庫県西宮市岡田山 7-54

TEL : 0798-52-4509

神戸阪急線 西宮北口乗換え
今津線 門戸厄神駅 下車徒歩 13分
大学敷地内の駐車場はご利用いただけません

さぼさぼ公式 LINE



日	月	火	水	木	金	土
	1	2	3	4	5	6 パパの日
7	8	9	10	11	12	13 so-se-ji の日
14	15	16	17	18	19	20 3さいの日 パパパークカフェ
21	22	23	24 クリーン大作戦 午後閉室	25	26	27
28	29	30	31			

12/24午後~1/5まで閉室となっております。

Sapo Sapo

新しい玩具が入りました

おやこのひろばに新しい玩具が仲間入りしました。
職員で「あーでもない、こーでもない」と悩みながら選びました。
ひろばに来たら見つけてくださいね。



11月のさぼさぼ



秋空の下、シャボン玉
楽しいね



お父さんと絵本
読んだよ



お母さんの手、あたたか
くてマッサージ気持ち
いいな

利用者企画

【かぎ編みデビュー】

編み物をやってみたいとの一声で、編み物お得意な利用者さんに教えていただきながら、お花のモチーフを編みました。学生ボランティアさんもお手伝いしてくれました。

参加した利用者さんが、後日お家で練習して作った作品の写真を見せてくれました。



【ベリーダンス】

抱っこでゆらゆらベリーダンス企画が開催されました。抱っこ紐をしながらできる動きを教えてくださいました。

振りを覚えて3分間のダンスが踊れるようになり、グループに分かれて発表会をしました。「いい汗かけました」「一体感が生まれました」と感想をいただきました。



今月のタイトル

今月のタイトルは、Kさんに描いていただきました。



出張さぼさぼ

上ヶ原市民館 和室

11月27(木) 10:00~11:30

自転車押し歩きをお願い



キャンパス内では、自転車から降りて押して歩いていただくよう、事故防止にご協力をお願いいたします。

地域の子ども・子育て支援事業 さぼさぼ

(関西学院 西宮聖和キャンパス 山川記念館 1F)

〒662-0827

兵庫県西宮市岡田山 7-54

TEL : 0798-52-4509

神戸阪急線 西宮北口乗換え
今津線 門戸厄神駅 下車徒歩 13 分
大学敷地内の駐車場はご利用いただけません

さぼさぼ公式 LINE



2025. 10. 25 発行



Vol.187

木々が色づき、秋の深まりを感じる季節になりました。

聖和の森にはふかふかの落ち葉やまつぼっくりがたくさん落ちています。

さぼさぼに来て秋を見つけてくださいね。

<2025年11月>

日	月	火	水	木	金	土
						1 パパの日
2	3	4	5	6	7	8 パバトーク so-se-ji の日
9	10	11	12	13	14	15 ベルの日 3さいの日 ハロハロ
16	17	18	19 利用者企画	20	21	22
23	24	25	26	27	28	29 パバパークカフェ
30						

Sapo Sapo

この指とまれプロジェクト(利用者企画)

【おゆずり会】

ポスター作りから利用者みなさんで手作りしてもらいました。



サイズアウトしたお洋服や使わなくなったグッズを棚に並べておゆずり会を開催しました。



今回はクリスマスツリーや大きなおもちゃも写真で出店してくれました。おゆずり会をきっかけに、初めてお話しする利用者さんともお知り合いになれて良かったというお声をいただきました。

【ベビーマッサージ】

お洋服を着たままで、いつでもどこでもできるベビーマッサージを教えてくださいました。お父さんお母さんの優しい声と温もりが伝わって、お子さんもニコニコ笑顔。マッサージだけではなく、子育てやお仕事の話もしながら、和やかな時間が流れていました。



★利用者企画募集中★

利用者企画にご興味のある方は職員までお知らせください。

学生ボランティアとの交流

さぼさぼに学生がボランティアに来ているのはご存じですか？お子さんとだけでなくお父さんお母さんとのかわりもボランティアの一つです。緊張してうまく話せない学生もいますが、気軽に話しかけてみてくださいね。お子さんへの接し方に迷う学生もいますので、抱っこやおもちゃ遊びなどでどんどん触れ合ってください。



ひろばの様子

少し過ごしやすい日も増え、久しぶりに来てくださる方や初めて来てくださる方も多くなってきました。

ひろばでは、お子さんの事で話が弾んだり、テラスで過ごされる方も増えて来ました。



今月のタイトル

今月のタイトルは、Sちゃんのお父さんに描いてもらいました。



Vol.186

ようやく涼しくなり、衣替えの時期ですね。

サイズの小さくなったお洋服を片づけていると、お子さんの成長を感じますよね。お気に入りだったお洋服には思い出がいっぱい。少し面倒な衣替えも楽しんでくださいね。

<2025年10月>

出張さぽさぽ

上ヶ原市民館 9月25日(木) 10:00~11:30

地域の子ども・子育て支援事業 さぽさぽ

(関西学院 西宮聖和キャンパス 山川記念館 1F)

〒662-0827

兵庫県西宮市岡田山 7-54

TEL : 0798-52-4509

さぽさぽ公式 LINE

神戸阪急線 西宮北口乗換え

今津線 門戸厄神駅 下車徒歩 13分

大学敷地内の駐車場はご利用いただけません



日	月	火	水	木	金	土
			1	2	3	4 パパの日
5	6	7	8 利用者企画	9	10	11 so-se-jiの日
12	13	14	15	16	17	18 3さいの日
19	20	21	22	23	24	25 パパパークカフェ
26	27	28	29	30	31	

Sapo Sapo

2025. 9. 25 発行

模様替え

9月に入っても暑い日が続きましたが、気分だけでも秋を感じていただけたらと、利用者さんと一緒に作ったお芋を飾ったりしてひろばは秋に模様替えしました。



おさんぽ

暑い日が続き、なかなか外で遊ぶ機会が無いと利用者さんが話してらっしゃるのをよく耳にします。さぼさぼでは、キャンパス内の聖和の森でお散歩される方もいらっしゃいます。木陰で小さな生き物や、木の実をさがしたりと色々な発見がありますよ！



かわいいおばけ

おやこのひろばに吊っている布をかぶって、かわいいおばけ達が誕生しました。お母さんを「ばあ！」と驚かせて楽しむお子さんや、「おばけしたい」と恥ずかしそうに声をかけてくれるお子さんもいらっしゃいました。



おゆずり会開催します 10月7日(火)~11日(土)

ひとつの棚につき店主おひとり担当していただき、お子さんのお洋服やグッズ、大人の本などを置いておゆずり会をします。

春夏物で使わなくなったものや冬に向けて誰かにゆずりたいものはありませんか？また、おゆずり会で何か良いものを見つけてみたい方は参加してくださいね。

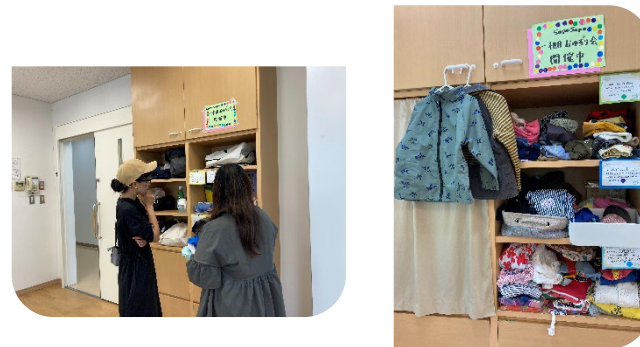

今月のタイトル



Mちゃんのお父さんがイラストを描いてくださり、お母さんが色を塗ってくださいました。



暦の上では秋ですが、まだまだ暑さは続くようですね。

9月は、過ごしやすい日が増えるといいですね。そんな日は是非さぼさぼにお越しください、お待ちしております。

出張さぼさぼ

上ヶ原市民館 9月25日(木) 10:00~11:30

<2025年9月>

日	月	火	水	木	金	土
	1	2	3	4	5	6 パパの日
7	8	9	10	11	12	13 so-se-jiの日
14	15	16	17	18	19	20 パパパーク ベルの日 3さいの日 パパパークカフェ
21	22	23	24	25	26	27
28	29	30				

地域の子ども・子育て支援事業 さぼさぼ

(関西学院 西宮聖和キャンパス 山川記念館 1F)

〒662-0827

兵庫県西宮市岡田山 7-54

TEL : 0798-52-4509

さぼさぼ公式 LINE

神戸阪急線 西宮北口乗換え
今津線 門戸厄神駅 下車徒歩 13分
大学敷地内の駐車場はご利用いただけません



2025. 8. 25 発行

Sapo Sapo

英語で絵本

今月も利用者企画「Toddler Story Time!」英語での絵本読み聞かせが開催されました。ボタンの絵にタッチをしてみたと英語で言われると、お子さんたちは絵本のボタンを指でタッチ。一緒にジャンプしたり、体をゆらしたり、英語が身近に感じられる時間となりました。

8月29日(金)11:00～も開催予定です。



どんな遊び方しようかな

オーガンジーの布を使って遊びました。いないいないばあをしたり、顔にふわりとかけて感触を楽しんだり。ひろばに飾る準備中の職員と笑い声をあげながら、飽きずにずっと遊ぶお子さんもいらっしゃいました。天井からつるした布の間を何度も通り抜ける遊びも楽しそうでした。

いろいろな遊び方をしてみてくださいね。



子育てガイド

最新版子育てガイド置いています。

どんどん便利で子育て中の方々に役立つ情報が掲載されています。

まだみてらっしゃらない方は、是非ご覧くださいね。



ねんねの赤ちゃん

生後1～2か月の赤ちゃんがねんねで並んでいて、とても可愛い姿でした。この猛暑の夏に、首のすわらない赤ちゃんを連れてさぼさぼまでお出かけは大変だと思いますが、ねんねの赤ちゃんも周りのお子さんの動きや声に刺激を受けて、楽しい時間を過ごしているようです。



今月のタイトル



学生ボランティアが描いて
くれました。



Vol.184

出張さぼさぼ

コープ甲東園 つどい場 CO・KO
8月28日(木)10:30~12:00

夏真っ盛りですね。暑い中、汗をかいて頬っぺたを真っ赤にしながらも
さぼさぼに来てくださり、とてもうれしいです。涼しいお部屋でたくさん
遊んでいってくださいね。

お知らせ

8月は、大学生協もキッチンカーも
おやすみになっております。

地域の子ども・子育て支援事業 さぼさぼ
(関西学院 西宮聖和キャンパス 山川記念館 1F)

〒662-0827

兵庫県西宮市岡田山 7-54

TEL : 0798-52-4509

さぼさぼ公式 LINE

神戸阪急線 西宮北口乗換え
今津線 門戸厄神駅 下車徒歩 13分
大学敷地内の駐車場はご利用いただけません



<2025年8月>

日	月	火	水	木	金	土
					1 利用者企画	2 パパの日
3	4	5	6	7	8	9 so-se-jiの日
10	11	12	13	14	15	16
17	18	19	20	21	22	23 ハロハロ
24	25	26	27	28	29 利用者企画	30 パパパークカフェ
31						

2025. 7. 25 発行

8/13~8/21 は夏季休暇の為閉室です

Sapo Sapo

ひんやり氷遊

とても暑い日に、テラスで氷遊びをしました。氷を指でつついたり、氷水に足をつけたりして、ひんやり冷たい感触を楽しんでいました。冷たい手をお母さんの手にくっつけた時の「冷たい」という反応がうれしくて、何度もお母さんと触れ合っているお子さんもいました。



ベルギーから

ベルギー在住の利用者さんが、帰省中に遊びに来てくださいました。ご兄弟でとても静かに遊ばれていました。

お母さんからは、言葉のお話や、日本製の品が秀逸とのお話や、ベルギーではご主人のご両親に大変助けてもらっているお話などお聞きしました。

最終日には、お子さんとお父さんとで来てくださいました。



パパトークプログラム@さぼさぼ

7月12日(土)に第14期パパトークプログラムが開催されました。色々な考え方を知れた、良い刺激になった、と感想をいただきました。お父さん同士でゆっくり話せて、お話も盛り上がったそうです。



パパトークに限りお子さんの見守りをしているのですが、ひろばで職員のお膝や抱っこでみんなですやすやすやお昼寝タイム。

プログラムを終えたお父さんが、ひろばでお子さんと再会し、何度もお名前を呼びながら愛おしそうに抱きしめている姿もありました。



利用者企画募集中

利用者さんの「こんな事やってみたい!」「復帰前の腕試し」や「子育て中の悩み事皆さんと共有したいな～」等々さぼさぼで企画開催してみませんか?興味のある方は、職員にお声がけくださいね。

8月1日(金)と29日(金)

11時~

英語での絵本読み聞かせが開催される予定です。

ご興味のある方はぜひ参加してください。



今月のタイトル

今月のタイトルは、Fさんが描いてくださいました。

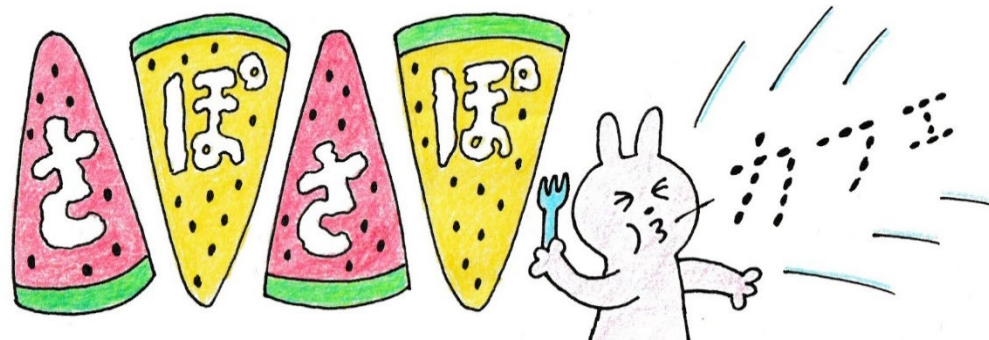
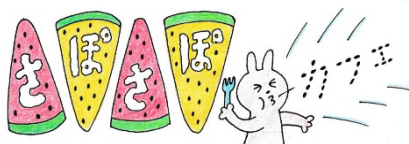

Vol.183

いよいよ夏がやってきました。これからの外出は、熱中症対策グッズ、虫よけや日焼け止めなどの夏対策が必須です。どんな対策をしているか、利用者さん同士でもお話してみてくださいね。

出張さぼさぼ

上ヶ原市民館 7月24日(木) 10:00~11:30



地域の子ども・子育て支援事業 さぼさぼ

(関西学院 西宮聖和キャンパス 山川記念館 1F)

〒662-0827

兵庫県西宮市岡田山 7-54

TEL : 0798-52-4509

神戸阪急線 西宮北口乗換え

今津線 門戸厄神駅 下車徒歩 13分

大学敷地内の駐車場はご利用いただけません。

さぼさぼ公式 LINE



<2025年7月>

日	月	火	水	木	金	土
		1	2	3	4	5 パパの日
6	7	8	9	10	11	12 パパトーク so-se-ji の日
13	14	15	16	17	18	19 3さいの日 ベルの日
20	21	22	23	24	25	26 パパパークカフェ
27	28	29	30	31		

Sapo Sapo

2025. 6. 25 発行

利用者企画

★英語での絵本読み聞かせ「Toddler Story Time」

英語の音楽とダンスで、お子さんたちの気持ちをつかんで読み聞かせスタート。優しい声でゆっくり読み聞かせをしてくださいました。



絵本の前で夢中で聞いているお子さんやお母さんのおひざに座ってじっと見つめるお子さん、思い思いの楽しみ方で過ごしていました。



終わってからも、ご自身が英語を好きになったきっかけの話や、英語への親しみ方についてお話しくださり、みなさんとても興味をもって聞いていらっしゃいました。

★一棚おゆずり会

皆さん思い出のある品々を出品してくださいました。出店している方とお持ち帰りになる方でおしゃべりが弾んでいる場面もありました。「上の子の服がほしいと思っていたところです」「来年まで着られそうでうれしいです」と感想をいただきました。



ポスター作り



「一棚おゆずり会」のポスターをたくさんの利用者さんでバトンを渡しながら完成させました。どんなルールにしたら分かりやすいかな、とみなさんで話し合いながら企画を進めていらっしゃいました。



あかちゃんひろばにあります

利用者さんから、産後のケアブックをいただきました。参考になることがたくさん載っていますので、よかったら手にとってご覧くださいね。



今月のタイトル

今月のタイトルは、Tさんが描いてくださいました。

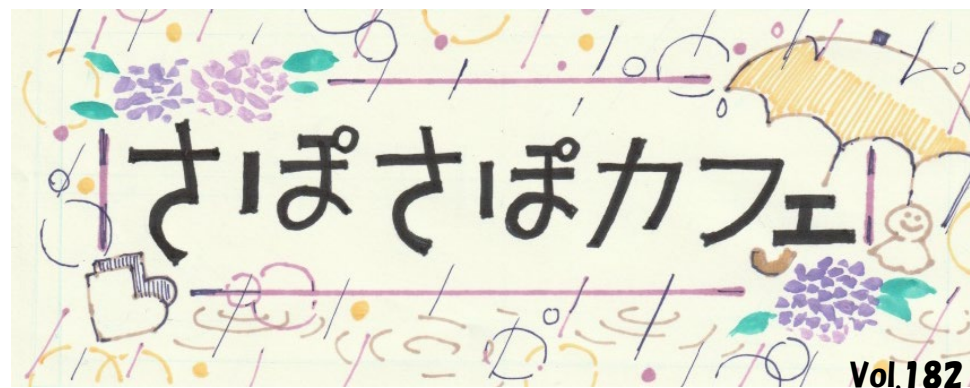
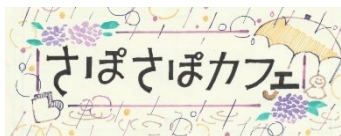

雨の季節はベビーカーでの移動が大変ですよ。傘に当たる雨音、雨に打たれてリズムカルに動く葉っぱ、長靴で水たまりにジャンプ、雨の日の楽しみもあります。いつもとちょっと違うお散歩にもお出かけしてみてくださいね。

出張さぼさぼ

コープ甲東園 つどい場 CO・KO
6月26日(木)10:30~12:00



みなさんにポスターを作ってもらいました



<2025年6月>

日	月	火	水	木	金	土
1	2	3	4	5	6	7 パパの日
8	9	10	11	12	13	14 so-se-jiの日
15	16	17	18	19	20	21 3さいの日 パパパークカフェ
22	23	24	25	26	27	28
29	30					

地域の子ども・子育て支援事業 さぼさぼ

(関西学院 西宮聖和キャンパス 山川記念館 1F)

〒662-0827

兵庫県西宮市岡田山 7-54

TEL : 0798-52-4509

さぼさぼ公式 LINE



神戸阪急線 西宮北口乗換え
今津線 門戸厄神駅 下車徒歩 13分
大学敷地内の駐車場はご利用いただけません。

2025. 5. 25 発行

Sapo Sapo

季節の飾り

☆こいのぼり

色画用紙にうろこの形に切った折り紙を貼って
かわいいこいのぼりをみんなで作りました。



☆梅雨の風景

色画用紙に小さなフェルトを貼ってアジサイの花が出来上がり。
アジサイからはカエルやカタツムリも顔をのぞかせています。



ベルマーク

2024年度に利用者さんに持ってきていただき
仕分けしたベルマークを財団に寄付しました。

さぼさぼでは、震災復興支援として
ベルマークを集め奇数月の第三土曜日に
利用者さんと仕分けしています。

たくさんの方の参加をお待ちしております。

プリンターのカートリッジもベルマークと一緒に
集めています。



子乗せ電動自転車

春前からひろばで電動自転車についての話題がよく出
ます。メーカー、機能性、価格、どれが自分たちに合っ
ているのか悩みますよね。

そんな中、電動自転車デビューしたお子さんが、とても
にこにこ笑顔で来てくれました。ヘルメット姿もどこか
誇らしげ。風が気持ちいいのかずっと笑っていたそうで
す。お母さんも、「さぼさぼまでの坂が楽になりました」と
おっしゃっていました。



5月のひろば

キャンパスへお散歩。お花を探したり、切り株のテーブルで遊んだりしました。
初めて職員と散歩に出かけたお子さんも、楽しく過ごしていました。
みなさんも、気分転換にお外へ出てみてくださいね。



今月のタイトル

今月のタイトルは K さんが描いてくださいました

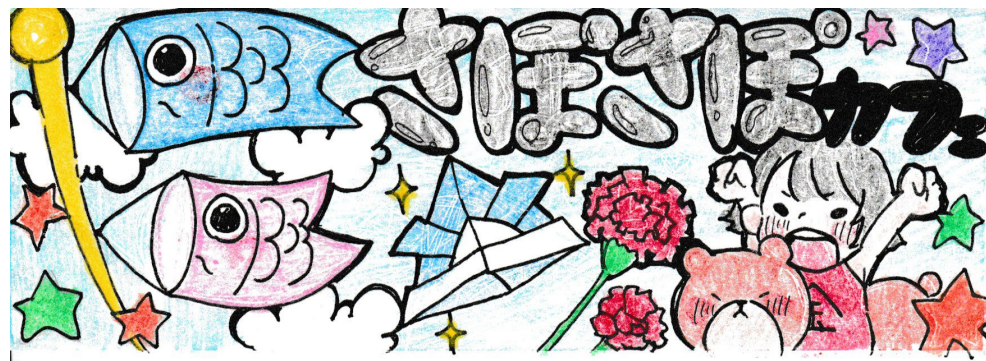

Vol.181

外を歩くと、こいのぼりが青空に泳いでいます。さぼさぼに来る道すがら、たくさんのこいのぼりを見つけてくださいね。

<2025年5月>

出張さぼさぼ

※5月は上ヶ原地域で開催予定です。決まり次第 HP に掲載いたします。
 次回のコープ甲東園 CO・KO での開催は 6月26日(木)の予定です。

地域の子ども・子育て支援事業 さぼさぼ
 (関西学院 西宮聖和キャンパス 山川記念館 1F)

〒662-0827

兵庫県西宮市岡田山 7-54

TEL : 0798-52-4509

神戸阪急線 西宮北口乗換え
 今津線 門戸厄神駅 下車徒歩 13分
大学敷地内の駐車場はご利用いただけません。

さぼさぼ公式 LINE



2025. 4. 25 発行

日	月	火	水	木	金	土
				1	2	3
4	5	6	7	8	9	10 so-se-ji の日
11	12	13	14	15	16	17 パパパークカフェ 3さいの日
18	19	20	21	22	23	24 ハロハロ ベルの日
25	26	27	28	29	30	31

Sapo Sapo



春ですね

芝生に出かけて春をたくさん見つけたり、新入生のお兄さんお姉さんに「可愛い～」と声をかけられて、大ハッスル



ひろばのようす



小学生のお兄ちゃんと一緒に遊んでもらったり、久しぶりに来られたお友だち親子と一緒に昼ご飯を食べたり、テラスを掃除してくれたりと春の陽気と相まってほのぼのとした光景に癒されました。



スタッフ紹介

みさと（宮崎美里）

- 1,みずがめ座・AB型
- 2,温泉・ソロ活
- 3,早く皆様の名前と顔が覚えられるように頑張ります！



ともこ

- 1,ふたご座・AB型
- 2,紐をあむこと
- 3,今年もいっぱいしゃべって、いっぱい赤ちゃん抱っこさせてもらいたいです。



かな

- 1,かに座・O型
- 2,美味しいおつまみの開発
- 3,大きなケガや病気をせずに頑張ります！



まみ

- 1,山羊座・B型
- 2,韓流ドラマ スポーツ観戦 (TVにて)
- 3,孫に甘い甘いおばあちゃんのような存在だと思って下さいね(笑)



さおり

- 1,しし座・O型
- 2,ラッコのライブカメラ
- 3,時短料理やがんばりすぎない家事のことなど、みなさんとたくさんお話したいです。

- 1,星座・血液型
- 2,はまっていること
- 3,ひとこと

今年度もよろしくお願いいいたします