

「フィリピン基本情報」

7,107の島々からなる国 フィリピン

- ◆ 日本からの距離 : 約4時間半 (直行便利用)
成田・関空・中部からは毎日直行便が運航
- ◆ 時差 : -1時間
- ◆ 人口 : 約1億98万人 (2015年フィリピン国勢調査)
- ◆ 首都 : マニラ
- ◆ 公用語 : タガログ語・英語
- ◆ 気候 : 熱帯モンスーン気候 ※1年通して、気温が高く、平均気温が26~28度
- ◆ 物価 : 日本の約 1/3~ 1/5
 - ・タクシー 約90円~
 - ・ジプニー 約30円~
 - ・コーラ 約40円
 - ・マクドナルドセット 約200円~
 - ・モールレストラン食事 約500円~
 - ・大衆食堂 約150円~
 - ・エステ 約1,000円~
 - ・マッサージ 約200円~
 - ・Tシャツ 約150円~

CEBU



世界3位の英語人口！
アジアNo1の英語水準

「フィリピンで英語留学？」

□フィリピンで英語？

①東南アジア随一の英語圏。英語人口世界第3位。

- 第一位 アメリカ
- 第二位 インド
- 第三位 フィリピン**

小学校からタガログ以外の授業は全て英語。
24種の新聞が英語で発行され、TVやラジオは多彩な英語Chを放送。ハリウッド映画も字幕などありません。



②低コスト&短期間の英語学習が可能。

【1ヶ月の費用】

授業料+寮費+3食付+渡航費 ⇒ **約30万円程度**
欧米語学研修の約1/3~1/2のトータルコスト。

日本と時差も少ない



欧米に比べ費用が安い
アルバイト代で行ける

1週間からでも気軽に
留学OK

③フィリピン留学渡航者は急増中。

2006年 数百人/年
2015年 約35,000人/年 ⇒ **約50倍以上**に！

数年前から、語学留学プログラムとして導入の大学も増加。
企業研修も続々導入され今後も更に増加傾向。

□日本の大学での導入事例（語学留学プログラム）

- ・ 明治大学
渡航先：マニラ
- ・ 同志社大学
渡航先：マニラ/セブ
- ・ 東洋大学
渡航先：セブ
- ・ 宮崎大学
渡航先：セブ
- ・ 獨協大学
渡航先：セブ
- ・ 関西学院大学
渡航先：セブ

「フィリピン語学留学、なぜ人気なのか？」

■独自の英語教育スタイル“マンツーマン”



何か聞かれたら、答えないと
気まずい空間で集中的に英語を学ぶ。

レッスンスタイル

欧米留学

グループ
レッスン
(1 on 15~20)

4時間/日

フィリピン留学

マンツーマン
レッスン
(1 on 1)

6時間~8時間/日



発話量

欧米留学

6分~8分/日

フィリピン留学

180分~240分
/日



※講師が授業の半分発話し、受講者全員が均等に発話した場合。

最大**40倍**の差

問題解決ツールである「英語力」を最速で身につける。

「ビジネス英会話力は世界トップレベル」

GlobalEnglish社 (本社：米国カリフォルニア州)による調査報告では、フィリピンのビジネス英語力は世界トップレベルであると評価されました。156カ国、108,000人を対象に行われた調査において、10段階の評価を用いて、国別では、フィリピンが2011年に引き続き、2012年も世界1のスコア (7.11) を記録。7.00以上のスコアを挙げたのはフィリピンのみ。日本のスコアは(3.4)と初級レベルでアジアで最下位、韓国(5.24) に大きく差をつけられ、英語力の低迷が続いています。

Low Business English Index: A Threat to Global Success

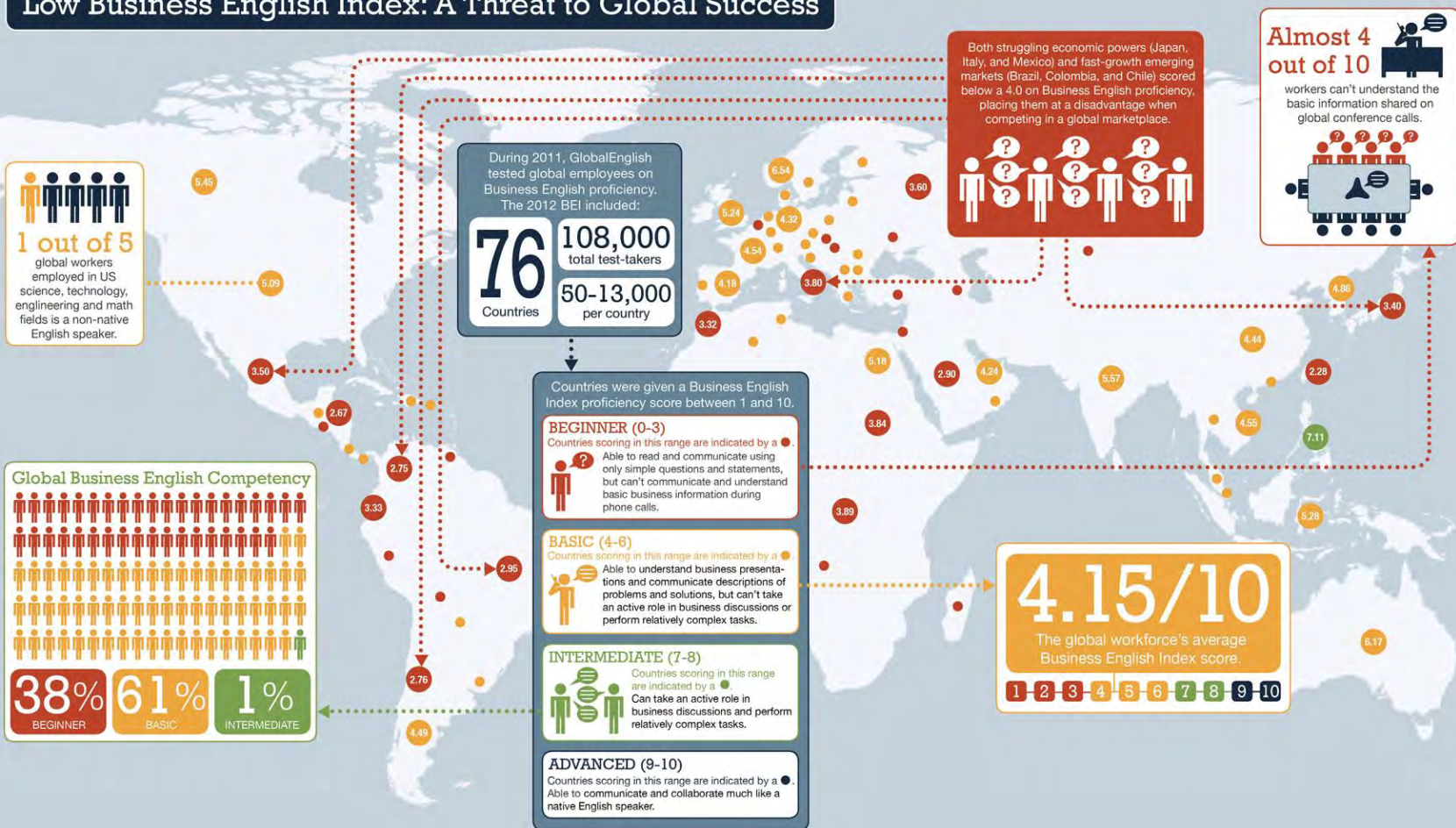

「フィリピン語学学校の特徴」

フィリピン留学ならマンツーマン授業



これぞフィリピン留学の醍醐味。
マンツーマンの授業がプログラムの
半分を占めます。
より早く効果的に、英語力UP。
フィリピン人特有の情熱あるティーチ
ングには日本人学生の多くが共鳴して
集中して学習に及びます。

学生寮も学校内に

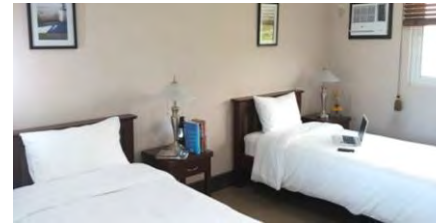

フィリピンの語学学校の大半が、学生
寮を併設しております。
※一部そうでない例もございます。
学生は授業～生活まで一貫して、学校
内で生活して頂けます。
お部屋も1人部屋～最大6人部屋まで
あり、シャワートイレもございます。

小グループ授業も盛りだくさん



フィリピンではマンツーマンだけでな
く、多くの語学学校が、4～10名の小
グループ授業を提供しております。
小グループ授業ではマンツーマンで
弱点補強し、実践発揮の場所として、
大いにレベルを感じ取れる機会です。

掃除も洗濯も全部学校サービス



学生は学習だけに集中できるよう食事
に加え、洗濯や掃除も週に数回、学校
側のヘルパーサービスとして提供して
くれます。しっかりと学習して、心地
よく過ごしていただける。
これがフィリピン語学研修です。

1日3食の食事も提供



勉強だけではない!!!
授業の合間合間のお食事は原則として、
1日3食の学食が提供されます。
和食、洋食、韓国食、フィリピン料理
等、おおよその語学学校ではbuffet
形式で提供されます。

TOEIC/TOEFL/IELTS/ビジネス対策も



優秀な講師陣は日々トレーニングを重
ねており、一般英語だけではなく、
TOEIC、TOEFL、IELTS、ビジネス
など需要に応じたプログラムを展開。
また、個別にカスタマイズできる学校
もございます。

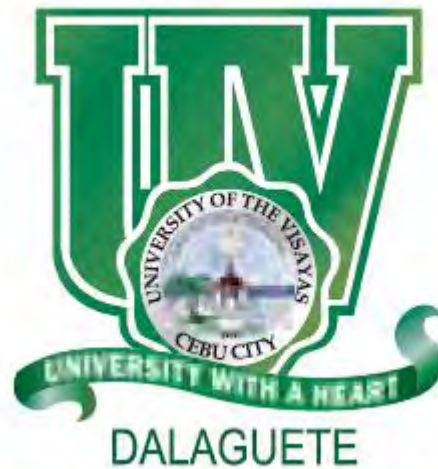

**ZA English Academy
(University of The Visayas ESL)**

学校概要

ZA English Academy (University of the Visayas ESL)

ESL情報

所在地	UV Banilad Campus, Gullas Medical Compound, Cebu City 6000, Philippines		
設立年度	2009年(ESL)	定員	190名
国籍比率	日本人 50%・韓国人30%・その他20%	講師数	現地の講師(92名)、イギリス人のネイティブ講師 (1名)
1:1室	75室	グループ室	17室
日本人サポート	日本人スタッフ常駐3名	公式認証	SSP発行許可: RPL2011041 TESDA認定校: NTR0607020031

滞在寮情報

所在地	同上：大学敷地内	空港所要時間	車で約30分程度 ※往路空港ピックアップ
部屋形式	1人部屋～4人部屋	寮サービス	食事：3食/日（休日○） 掃除：2回/週（ベッドリネン交換 2週毎） 洗濯：2回/週
門限	平日、日曜日：23時まで 金、土、祝前日：深夜1時まで	Wifi利用	○（学校内 Free wifiエリアあり） ※共有PC 2台あり
寮設備	【共 用】寮専用売店・ウォーターサーバー・フィットネスジム/卓球場・PC 【各部屋】ベッド、トイレ/シャワー、洗面台、エアコン、冷蔵庫、学習机、クローゼット		
その他事項	<ul style="list-style-type: none"> ・近隣便利施設 車利用：Ayalaモール(10分)・ガイサノカントリーモール(10分) ・365日 24時間 セキュリティガード常駐 ・学校内ATM/緊急医療窓口（UV付属病院）あり ・2018/4/1～ 校名変更：ZA English Academy 		

学校外観



セブ市内中心部に位置するZA Academy校は、周辺にコンビニエンスストアやレストランも多い、利便性の高いセブ市・バナラッド地区に立地しています。

セブで最初に設立され、最も歴史あるピサヤ大学のESLとして、2009年にESLは設立されました。日本や韓国の各大学との交流協定も多く結ばれています。

医療系学部が多いため、学校に併設して病院施設もあり、急な体調不良や緊急を要する怪我なども365日24時間体制で対応可能です。

快適な環境で英語学習に集中できる条件が整っていることが最大の魅力です。

2018/4/1よりZA English Academyへ校名が変更になります。

授業風景



○○○○○ Lesson

メインとなるマンツーマンレッスンでは、個室ブースでレッスンが行われます。

なかなか人前で英語を使う事に抵抗のある方でも、「完全プライベートの環境」で、恥ずかしがること無く自分のレベルに合ったレッスンを自分のペースで学習出来ます。

グループレッスンにおいても、欧米の留学でありがちな大人数ではなく、1:5~10の小規模グループでのレッスンです。

グループは近いレベルの受講生で構成されるため、他の人の表現が参考になることも多いでしょう。



学校寮



Dormitory

学校建物に併設された、明るく清潔なドミトリーです。お部屋も広々として、自由に快適にお過ごしいただけます。

滞在するお部屋は、1人部屋～4人部屋まで種類があります。
※本研修は4人部屋プランです。関学生以外の方と同室になる可能性があります。

トイレ/シャワー・エアコン
・冷蔵庫・クローゼットを完備し、長期留学での共同生活の利便性も確保しています。

学校寮にも在寮生のための売店があり、ちょっとしたスナックや日用生活雑貨などは、ショッピングモールに出向かう事無く、買い物をする事が出来ます。

もちろん365日24時間のセキュリティガードによる出入者管理が徹底されています。

ギャラリー



Environment

学校内には、大学ならではの図書館や校内ATMなどの施設やフィットネスジム/卓球場などのレクリエーション施設があります。

学校滞在中は、休日を含め朝昼晩毎回お食事が提供されます。一流レストランのような豪華な料理ではありませんが、栄養バランスのとれたメニューが毎食提供されます。（食材アレルギー対応等は個別にご相談ください。）

アクティビティ



Activity

■ ボランティア

毎月4週目の金曜日にUVの学生と共にボランティア活動を行っております。(孤児院、老人ホーム、植林、小学校の畑づくり、海岸掃除等)活動と一緒にいった学生には政府機関が発行する海外ボランティア証明書(Certificate of Participation)が与えられます。

■ アイランドホッピング

セブで最も人気のあるアクティビティ。

バンカーボートで無人島を巡り、ランチにはBBQを食べて、シュノーケルして、写真を撮って、ダイビングも。

ビサヤ大学について



※4週間の研修が修了するとビサヤ大学から終了証が授与されます。



Environment

フィリピンは、大きく、ルソン、ビサヤ、ミンダナオに分かれており、ビサヤ大学はビサヤ・セブ地方に位置しています。ビサヤ地方を代表する大学であるビサヤ大学

(University of the Visayas) は初めてセブのビサヤン協会として、1919年にDon Vicente Aによって設立されました。

第二次世界大戦の際、大学は破壊されましたが、設立者であるDon Vicente A は、1946年セブのアルガオに大学を再設立し、その1年後に現在のセブ、コロソ地域に移動し、1948年セブ初の大学職位を受け、ビサヤン協会からビサヤ大学に改名しました。

その後、大学入試試験と大学院過程を新設、体育施設等、と驚異的な発展を成し遂げ、当初37人の学生から始まったビサヤ大学は現在多様な専攻と数キャンパスで、およそ2万9千人程の生徒が学ぶまでになりました。

生活環境



Univ. of the VISAYAS 大学校内 大学病院



Gaisano Countryモール



Banilad Townショッピングモール



Bright Academy



Univ. of the San Carlos



Grocery



Jollibee

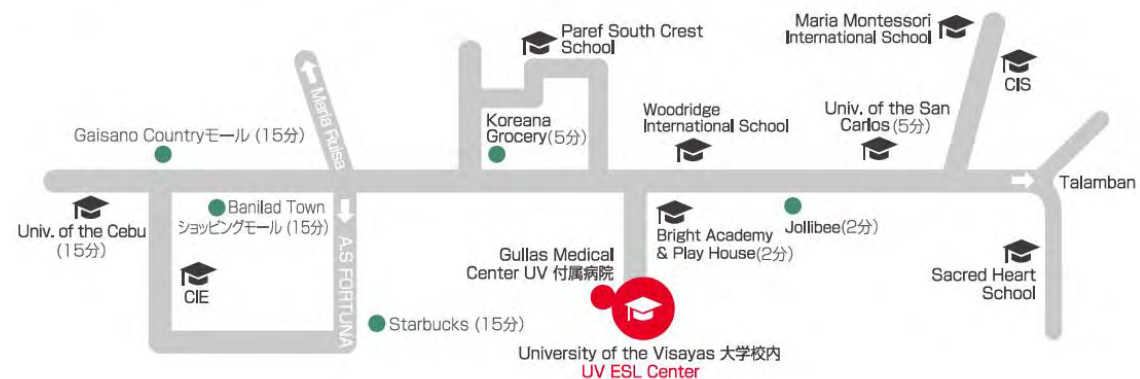

Environment

学校内に大学病院があり、素早い救急処置が可能です。近郊には、Gaisano Countyモール、Banilad ショッピングモール、大学、国際学校、日本のコンビニエンスストア、ファーストフード店、スポーツセンター、スパ等、多様な施設が位置しており、快適な生活環境を提供しています。

【学校周辺アクセス】

- ・ショッピングモール (徒歩10分)
- ・マッサージショップ (徒歩5分)
- ・ファーストフード (徒歩3分)
- ・薬局 (徒歩3分)
- ・スポーツ施設 (徒歩3分)
- ・セブマクタン空港 (車で30分)
- ・Ayala Mall (車で10分)

コース詳細

[General ESLコース]

マンツーマン 4コマ

小グループ
2コマ

大グループ
2コマ



OPグループ
2コマ

[サンプルスケジュール(1日の流れ)]

Time	月～金
06:30～07:30	朝食
07:40～08:30	1 限目
08:35～09:25	2 限目
09:35～10:25	3 限目
10:30～11:20	4 限目
11:30～12:20	5 限目
12:20～13:20	昼食
13:20～14:10	6 限目
14:20～15:10	7 限目
15:15～16:05	8 限目
16:15～17:05	9 限目 (Special Class*)
17:10～18:00	10 限目 (Special Class*)
18:00～19:00	夕食



Time Schedule

ZA Academyの授業は、50分/1コマ（休憩5～10分）で構成されています。

正規レッスン以外のオプションフリーグループを受講することで最大10コマ/dayが可能となります。

3週間以上の受講者は最終金曜日の午前中がマンスリーテストとなるためレッスンは午後の3コマのみとなります。

各人のスケジュールは入校時のレベルテストの結果により個別に作成されます。

※入校初日は、オリエンテーションとレベルテストのため、授業は行われません。

カリキュラム

[カリキュラム詳細]

❖ 1:1 Class (専用クラス)

フィリピン語学留学の一番の特徴である、マンツーマンレッスンにより、Speaking/Reading/Writing/Listeningを中心とした集中的なアウトプットを行います。

受講される方一人一人に合わせたそのレベルに合わせ、受講者のペースで取り組むことが出来ます。

❖ グループ Class (混在クラス)

グループレッスンは、選択するClassや時期により構成人数が異なります。

- 1.小グループ・・・1:5 8種のグループレッスンを提供 (フィリピン人講師)
- 2.大グループ・・・1:10 6種のグループレッスンを提供 (一部ネイティブ講師)

❖ Special Class (混在クラス)

1:多人数制、参加自由のオプションルグループレッスンを提供

英語に楽しく触れることを目的として開設されており、内容は2週間ごとに変更されます。

区分	授業内容	
1:1	Speaking,Listening,Reading,Writing	
グループ	Small(1:5)	Reading & Understanding / Perfect Writing Public Communication/ Teaching Listening Strategies Film Studies / Media Education / Pictogram / Storyline
	Big(1:10)	Speech Clinic / Speech Builder / Language Guide / Wordagram / Business English (British) / Presentation (British)
Op フリーグループ	1:15	Discussion Class / Role-Playing or Dynamics class / Cultural Awareness / English Circle



General

Supporting Your Success

「日本人サポートスタッフ紹介」



常勤日本人スタッフ紹介

氏名 : CHIKAI OUGIYAMA

皆さん、こんにちは。

ZA Academyチーフマネージャーの扇山 誓（おおぎやま ちかい）と申します。

主に、新入生へのオリエンテーション、週末の旅行アレンジなどを対応しております。当校の先生は英語が全く話せない生徒さんから言葉を引き出すプロ集団です。

また、学校の周りは安全でとても便利な場所にありますので、安心してお越しください。

皆さまの留学生生活をしっかりサポート致します。

「治安と緊急対応について」

□フィリピンの治安

フィリピンの治安イメージ
とにかく危険・・・強盗・殺人が頻発する国

実情として、

スリ・ひったくり等には要注意

⇒しかし、年間約10万人の語学留学者の渡航実績

東南アジアの後進国という状況は、**渡航者自身の安全対策は必ず求められます。**

【自己管理重要項目】

- ・夜間のひとり歩きは避ける
- ・貴金属を身につけたりや派手なファッションを避ける
- ・スリ対策（大きなカバン・ポケットの財布等）
- ・歓楽街やカジノへの出入りをしない
- ・ジプニー（ローカルの乗り物）は利用しない

その前提で、現地語学学校の対策は下記。

【①エリアの安全管理】

【②施設の安全管理】

【③人員による安全管理】

【④ルールによる安全管理】

□万が一の医療緊急体制状況

最先端医療設備を備えた総合病院

・ Cebu Doctors' Hospital (CDUH) (セブ)

日本にいるのと変わらない最先端医療を受けることが出来ます。

また、各保険会社の現地窓口となる
ジャパニーズヘルプデスクには日本人担当者が常駐し、
キャッシュレスでの海外保険対応を日本語で行えます。

病気や怪我のサポートは学校の日本人スタッフが付き添い
対応します。



CDUH
セブ最大級の総合医療施設



ジャパニーズヘルプデスク
CDUH内に常時日本人
スタッフが駐在