第２フィールド使用者各位

関西学院大学第２フィールド使用時におけるゴミの廃棄について

2022/6/29 スポーツ振興・統括課

ゴミは分別し、所定のゴミ箱に入れてください。ただし、試合・大会や行事等での利用の場合はゴミ箱の利用は禁止とします。この場合のゴミは学内で捨てず、必ず利用者が持ち帰るようにしてください。（西宮上ケ原キャンパス 体育施設の利用ガイド ２０２２年度版　より）

所定のゴミ箱は下図に示すとおりです。

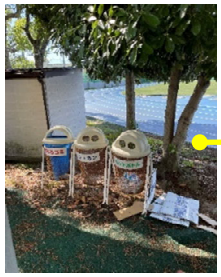

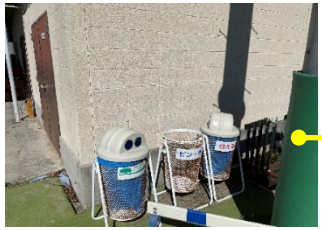

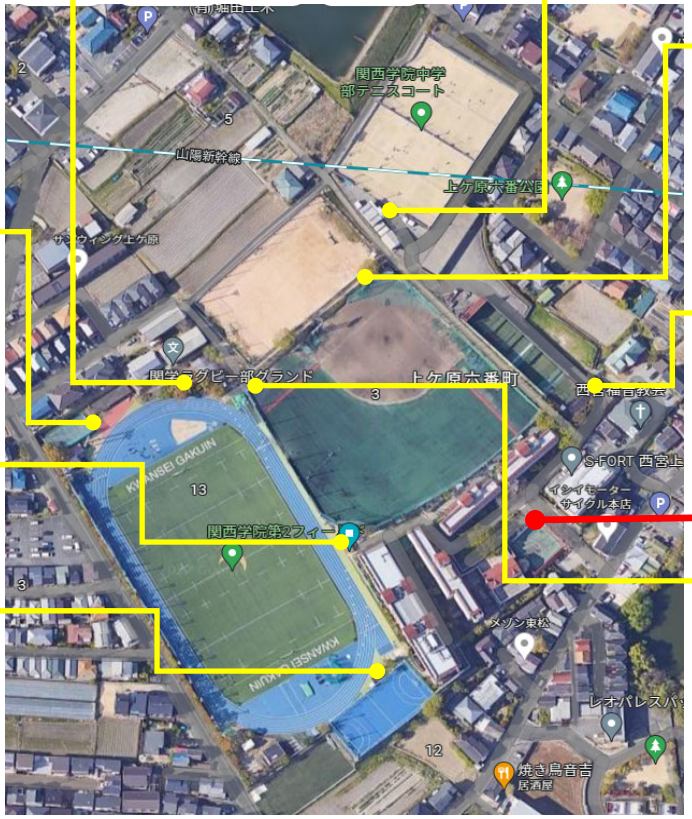

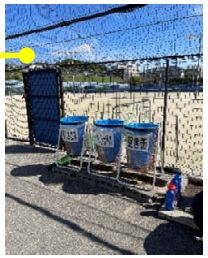

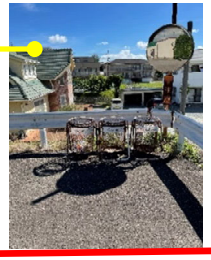

（注意）このゴミステーションには廃棄しないでください。（指定事業者専用です。）